

QUADRO DE ESQUADRIAS

ESQUADRIA	ÁREA	Q.TDE	MATERIAL
G1=1,80x1,50	2,70	01	PORTA MADEIRA DE LEI 01 FL. ABRIR COMPLETA
P1=0,80x2,10x0,03	1,68	01	PORTA MADEIRA DE LEI 01 FL. ABRIR COMPLETA
P2=0,80x2,10x0,03	1,26	03	PORTA MADEIRA DE LEI 01 FL. ABRIR COMPLETA

QUADRO DE ÁREAS

DESCRIÇÃO	ÁREA (m²)
DIRETORIA	12,60
DEPOSITO	2,70
BANHEIRO 1	1,35
BANHEIRO 2	1,35
CANTINA	8,30
COZINHA	9,18
SUSPENSA	1,78
SALA 01	48,00
SALA 02	48,00
SALA 03	48,00
SALA 04	48,00
SALA 05	48,00
CIRCULAÇÃO 01 e REFETÓRIO	97,75
CIRCULAÇÃO 02	32,90
TOTAL DE ÁREA ÚTIL	407,91

ÁREA DO TERRENO 1.372,91m² e perímetro 148,11m
 ÁREA TOTAL CONSTRUÍDA **458,16m²**



**Secretaria de Planejamento,
 Desenvolvimento Urbano e Meio Ambiente**
 COORDENADORIA DE PLANEJAMENTO URBANO E PROJETOS INSTITUCIONAIS
 RUA GENERAL EDGAR FACO, 467 - CENTRO - BEBERIBE/CE
 TEL. (85)-3338.1508

ASSUNTO:

**PROJETO ARQUITETÔNICO
 REFORMA NA ESCOLA JOSÉ ANSELMO DE ALMEIDA**

RESPONSÁVEL TÉCNICO:

LOCALIZAÇÃO DO IMÓVEL:

**MARGEM DA CE-040 - LOCALIDADE DE 04 BOCAS
 DISTRITO DE PARIPEIRA - BEBERIBE CE**

FINÂNCIA (R\$):

01/03

DATA:

SET/2017

REVISÃO:

ESCALA:

INDICADO

DESENHO:

Carlos Sergio

CONTEÚDO:

01 - PL. BAIXA

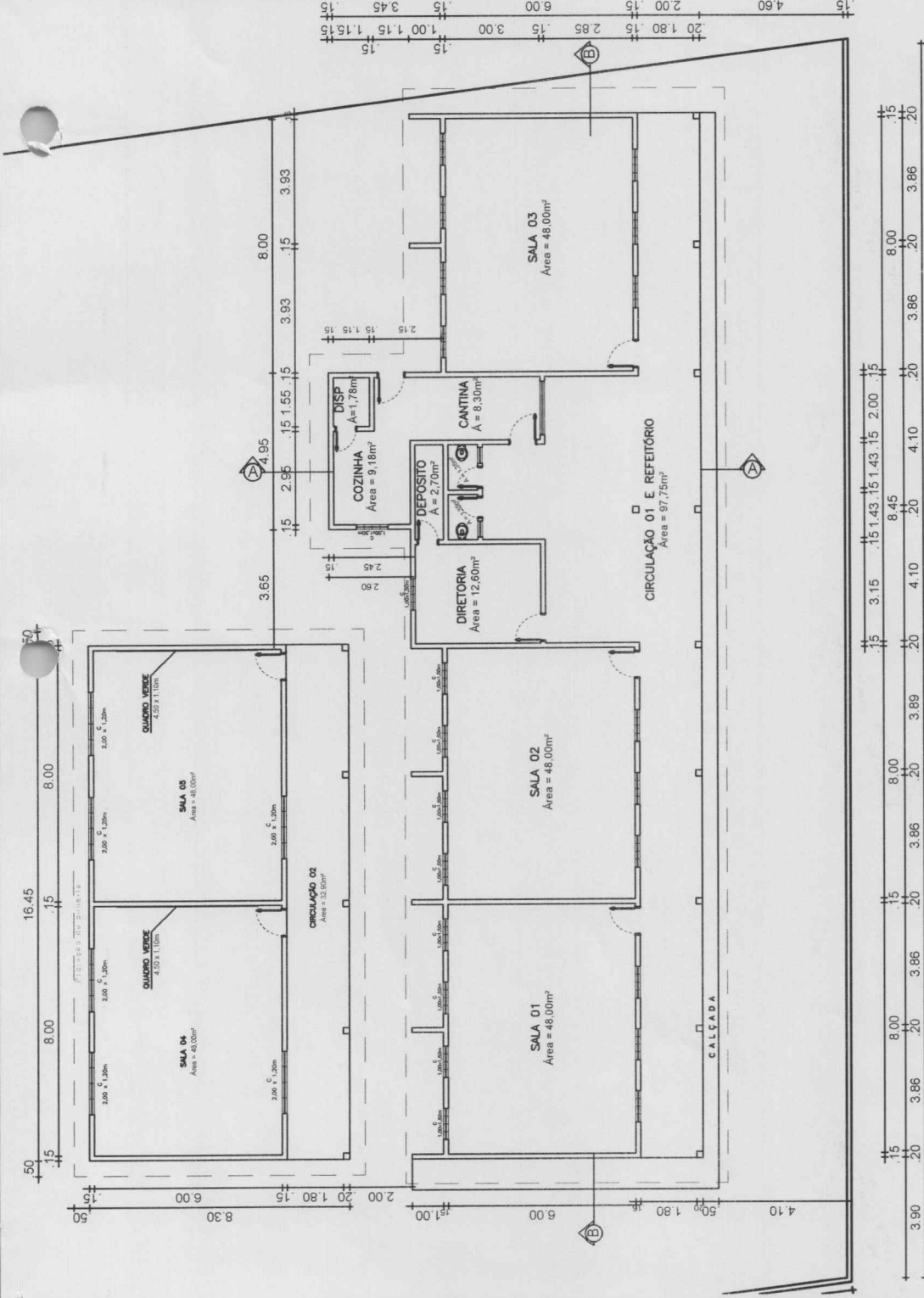

PLANTA BAIXA
 Escala - 1:150

01

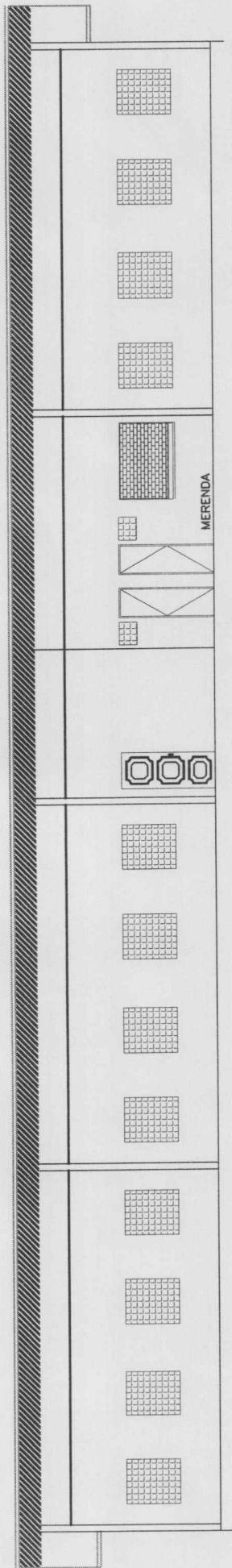

CORTE BB
Escala - 1:100

01

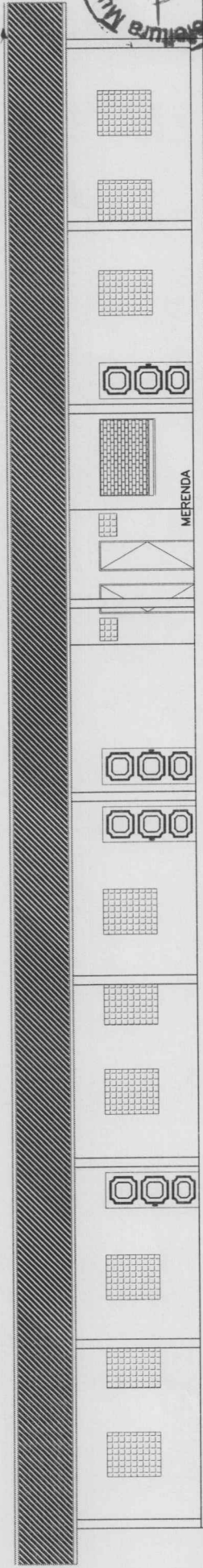

FACHADA PRINCIPAL
Escala - 1:100

02

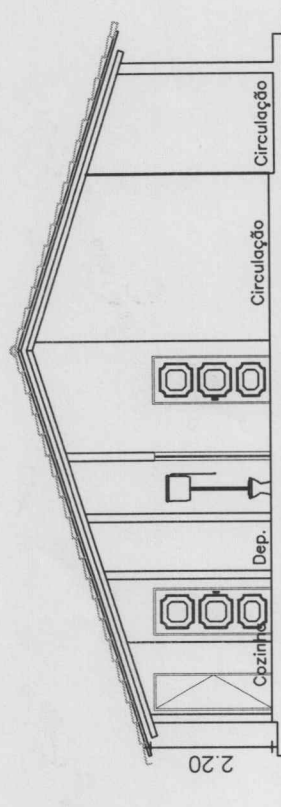

CORTE AA
Escala - 1:100

03



Secretaria de Planejamento,
Desenvolvimento Urbano e Meio Ambiente
COORDENADORIA DE PLANEJAMENTO URBANO E PROJETOS INSTITUCIONAIS
RUA GENERAL EDGAR FACÓ - CENTRO - BEBERIBE - CE
TEL. (85) 3338.198

ASSUNTO:

REFORMA NA ESCOLA JOSÉ ANSELMO DE ALMEIDA

LOCALIZAÇÃO DO IMÓVEL:
**MARGEM DA CE-040 - LOCALIDADE DE 04 BOCAS
DISTRITO DE PARIPUEIRA - BEBERIBE CE**

CONTEÚDO:
**01 - CORTE BB
02 - FACHADA PRINCIPAL
03 - CORTE AA**

ESCALA:
INDICADO
DESENHO:
Carlos Sérgio

RESPONSÁVEL TÉCNICO:

PRANCHAS (A3):
02/03

DATA:
SET/2017

REVISÃO:

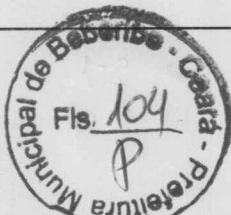

Secretaria de Planejamento,
Desenvolvimento Urbano e Meio Ambiente
COORDENADORIA DE PLANEJAMENTO URBANO E PROJETOS INSTITUCIONAIS
RUA GENERAL EDGAR FACÓ, 467 - CENTRO - BEBERIBE CE
TEL. (85) 3331.198

PROJETO ARQUITETÔNICO
REFORMA NA ESCOLA JOSÉ ANSELMO DE ALMEIDA

PRANCHAS (A3): **03/03**
DATA: SET/2017
REVISÃO:

RESPONSÁVEL TÉCNICO:

LOCALIZAÇÃO DO IMÓVEL:
**MARGEM DA CE-040 - LOCALIDADE DE 04 BOCAS
DISTRITO DE PARIPUEIRA - BEBERIBE CE**

ESCALA:
INDICADO
DESENHO:
Carlos Sérgio

CONTÉUDO:
01 - PLANTA DE SITUAÇÃO DA COBERTA

03 - PL. DE SITUAÇÃO DA COBERTA
Escala - 1:150

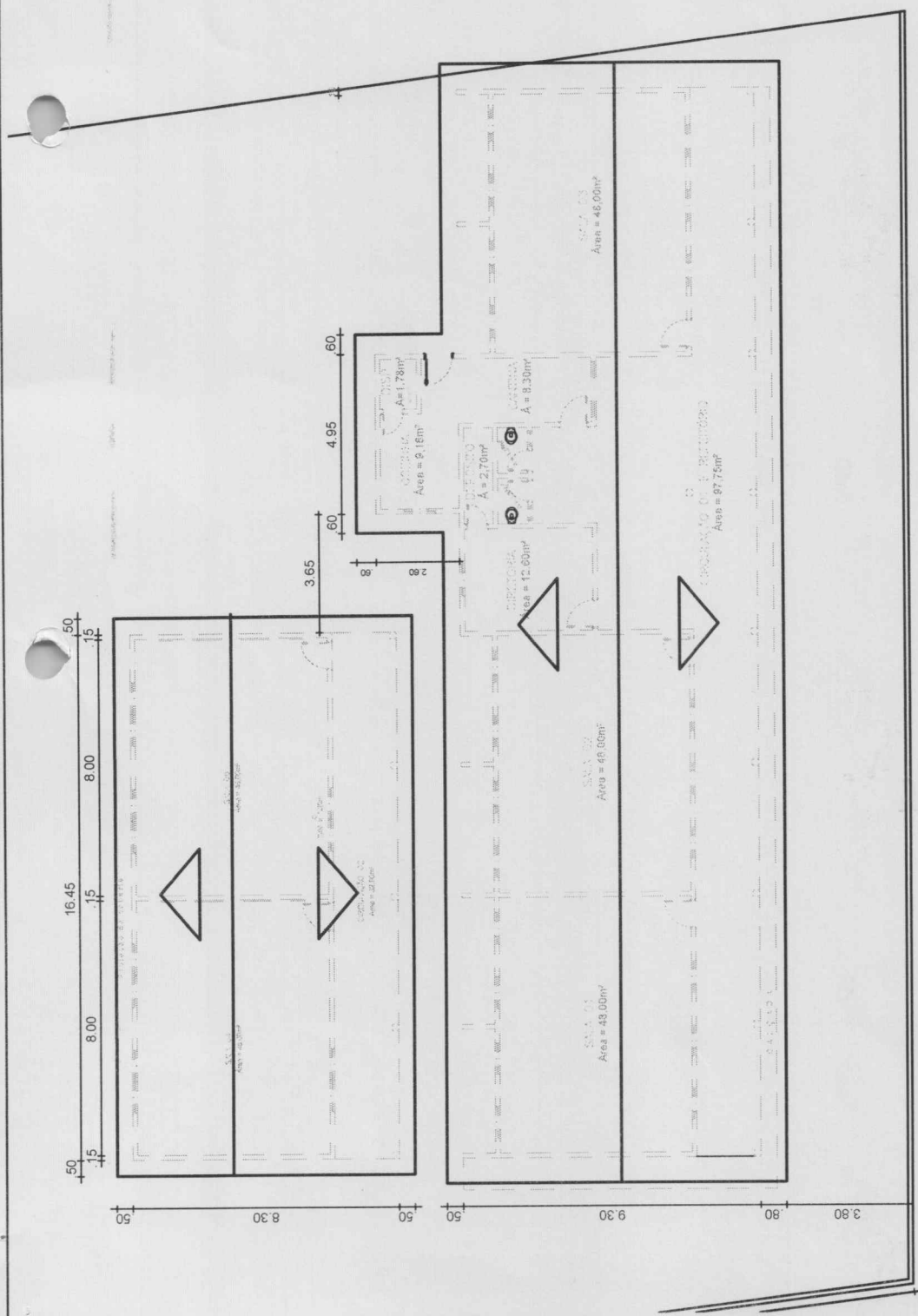

QUADRO DE ESQUADRIAS

ESQUADRIA	altura	largura	material	observações
E1	2,00	2,00	—	MADEIRA E TINTA ESMATE
E2	2,00	2,00	—	MADEIRA E TINTA ESMATE
E3	2,00	2,00	—	MADEIRA E TINTA ESMATE
E4	2,00	2,00	—	MADEIRA E TINTA ESMATE
E5	2,00	2,00	—	MADEIRA E TINTA ESMATE
E6	2,00	2,00	—	MADEIRA E TINTA ESMATE
E7	2,00	2,00	—	MADEIRA E TINTA ESMATE
E8	2,00	2,00	—	MADEIRA E TINTA ESMATE
E9	2,00	2,00	—	MADEIRA E TINTA ESMATE
E10	2,00	2,00	—	MADEIRA E TINTA ESMATE
E11	2,00	2,00	—	MADEIRA E TINTA ESMATE
E12	2,00	2,00	—	MADEIRA E TINTA ESMATE
E13	2,00	2,00	—	MADEIRA E TINTA ESMATE
E14	2,00	2,00	—	MADEIRA E TINTA ESMATE
E15	2,00	2,00	—	MADEIRA E TINTA ESMATE
E16	2,00	2,00	—	MADEIRA E TINTA ESMATE
E17	2,00	2,00	—	MADEIRA E TINTA ESMATE
E18	2,00	2,00	—	MADEIRA E TINTA ESMATE
E19	2,00	2,00	—	MADEIRA E TINTA ESMATE
E20	2,00	2,00	—	MADEIRA E TINTA ESMATE
E21	2,00	2,00	—	MADEIRA E TINTA ESMATE
E22	2,00	2,00	—	MADEIRA E TINTA ESMATE
E23	2,00	2,00	—	MADEIRA E TINTA ESMATE
E24	2,00	2,00	—	MADEIRA E TINTA ESMATE
E25	2,00	2,00	—	MADEIRA E TINTA ESMATE
E26	2,00	2,00	—	MADEIRA E TINTA ESMATE
E27	2,00	2,00	—	MADEIRA E TINTA ESMATE
E28	2,00	2,00	—	MADEIRA E TINTA ESMATE
E29	2,00	2,00	—	MADEIRA E TINTA ESMATE
E30	2,00	2,00	—	MADEIRA E TINTA ESMATE
E31	2,00	2,00	—	MADEIRA E TINTA ESMATE
E32	2,00	2,00	—	MADEIRA E TINTA ESMATE
E33	2,00	2,00	—	MADEIRA E TINTA ESMATE
E34	2,00	2,00	—	MADEIRA E TINTA ESMATE
E35	2,00	2,00	—	MADEIRA E TINTA ESMATE
E36	2,00	2,00	—	MADEIRA E TINTA ESMATE
E37	2,00	2,00	—	MADEIRA E TINTA ESMATE
E38	2,00	2,00	—	MADEIRA E TINTA ESMATE
E39	2,00	2,00	—	MADEIRA E TINTA ESMATE
E40	2,00	2,00	—	MADEIRA E TINTA ESMATE

QUADRO DE ACABAMENTOS

ACABAMENTO	observações
1. PINTURA EM BRANCO	—
2. PINTURA EM BRANCO	—
3. PINTURA EM BRANCO	—
4. PINTURA EM BRANCO	—
5. PINTURA EM BRANCO	—
6. PINTURA EM BRANCO	—
7. PINTURA EM BRANCO	—
8. PINTURA EM BRANCO	—
9. PINTURA EM BRANCO	—
10. PINTURA EM BRANCO	—
11. PINTURA EM BRANCO	—
12. PINTURA EM BRANCO	—
13. PINTURA EM BRANCO	—
14. PINTURA EM BRANCO	—
15. PINTURA EM BRANCO	—
16. PINTURA EM BRANCO	—
17. PINTURA EM BRANCO	—
18. PINTURA EM BRANCO	—
19. PINTURA EM BRANCO	—
20. PINTURA EM BRANCO	—
21. PINTURA EM BRANCO	—
22. PINTURA EM BRANCO	—
23. PINTURA EM BRANCO	—
24. PINTURA EM BRANCO	—
25. PINTURA EM BRANCO	—
26. PINTURA EM BRANCO	—
27. PINTURA EM BRANCO	—
28. PINTURA EM BRANCO	—
29. PINTURA EM BRANCO	—
30. PINTURA EM BRANCO	—
31. PINTURA EM BRANCO	—
32. PINTURA EM BRANCO	—
33. PINTURA EM BRANCO	—
34. PINTURA EM BRANCO	—
35. PINTURA EM BRANCO	—
36. PINTURA EM BRANCO	—
37. PINTURA EM BRANCO	—
38. PINTURA EM BRANCO	—
39. PINTURA EM BRANCO	—
40. PINTURA EM BRANCO	—
41. PINTURA EM BRANCO	—
42. PINTURA EM BRANCO	—
43. PINTURA EM BRANCO	—
44. PINTURA EM BRANCO	—
45. PINTURA EM BRANCO	—
46. PINTURA EM BRANCO	—
47. PINTURA EM BRANCO	—
48. PINTURA EM BRANCO	—
49. PINTURA EM BRANCO	—
50. PINTURA EM BRANCO	—

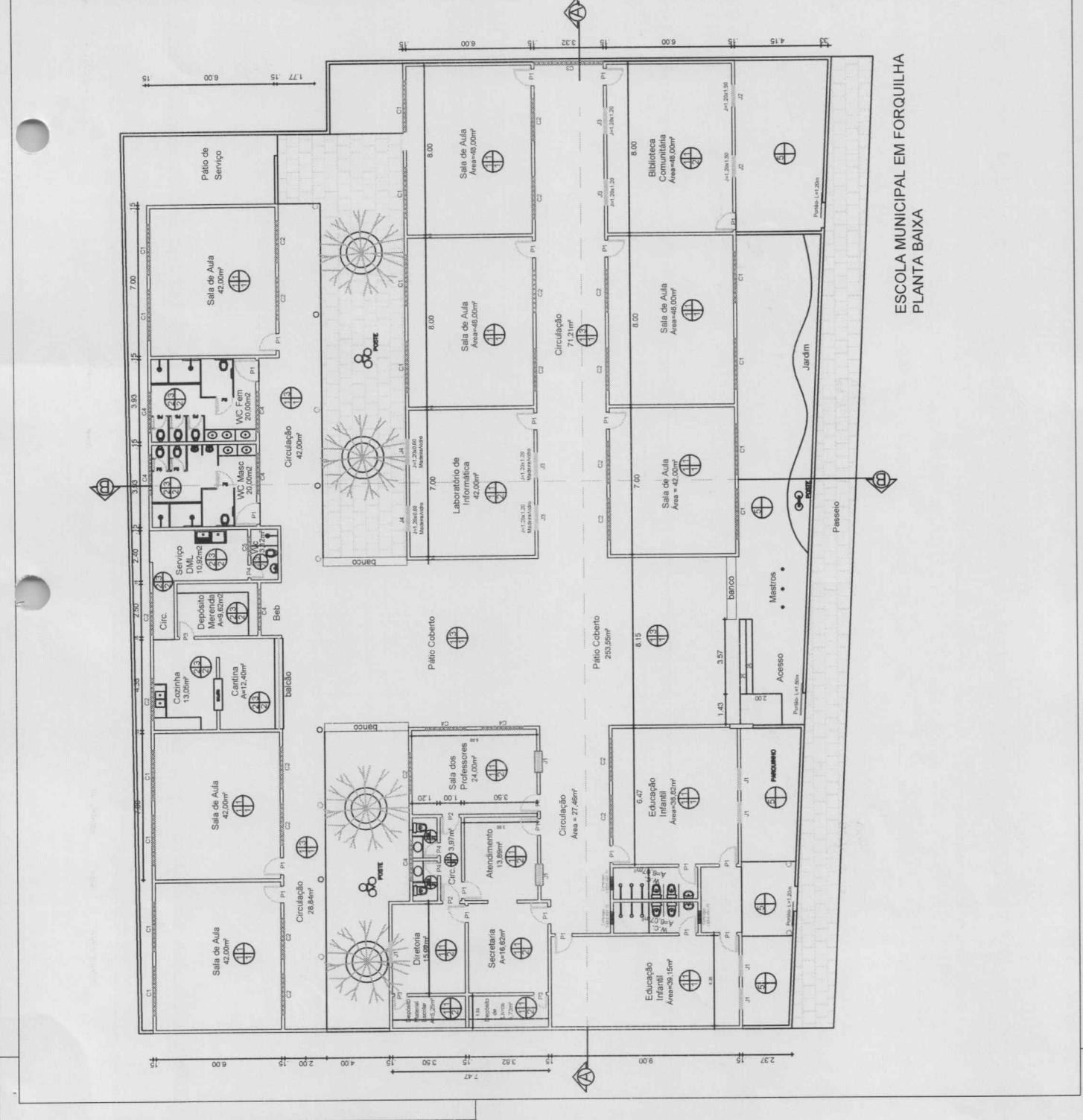

**ESCOLA MUNICIPAL EM FORQUILHA
PLANTA BAIXA**

PROJETO DE CONTRATO	EMEF SÃO BERNARDO
PROPRIETÁRIO	PREFEITURA MUNICIPAL DE BEBERIBE
LOCALIDADE	FORQUILHA - BEBERIBE / CE
CONTEÚDO DA PLANILHA	ESCALA
PLANTA BAIXA - REFORMA	1 : 100
PROJ. ARQUITETO: RUI SOARES - CRCA. 30000-CE	DATA: 01/10/04
ÁREA TOTAL = 1104,00m ²	PROJ. CIVIL: RUI SOARES
	PROJ. ELÉTRICO: RUI SOARES
	PROJ. MECÂNICO: RUI SOARES
	PROJ. HIDRÁULICO: RUI SOARES
	PROJ. PAVIMENTAÇÃO: RUI SOARES
	PROJ. SANEAMENTO: RUI SOARES
	PROJ. SINALIZAÇÃO: RUI SOARES
	PROJ. VENTILAÇÃO: RUI SOARES
	PROJ. ZONA DE PROTEÇÃO: RUI SOARES
	PROJ. ZONA DE REGRIO: RUI SOARES
	PROJ. ZONA DE TRANSITO: RUI SOARES
	PROJ. ZONA DE URBANIZAÇÃO: RUI SOARES
	PROJ. ZONA DE VISÃO: RUI SOARES
	PROJ. ZONA DE VIBRAÇÃO: RUI SOARES
	PROJ. ZONA DE SOM: RUI SOARES
	PROJ. ZONA DE TEMPERATURA: RUI SOARES
	PROJ. ZONA DE UMIDADE: RUI SOARES
	PROJ. ZONA DE VENTILACAO NATURAL: RUI SOARES
	PROJ. ZONA DE VENTILACAO MECANICA: RUI SOARES



A

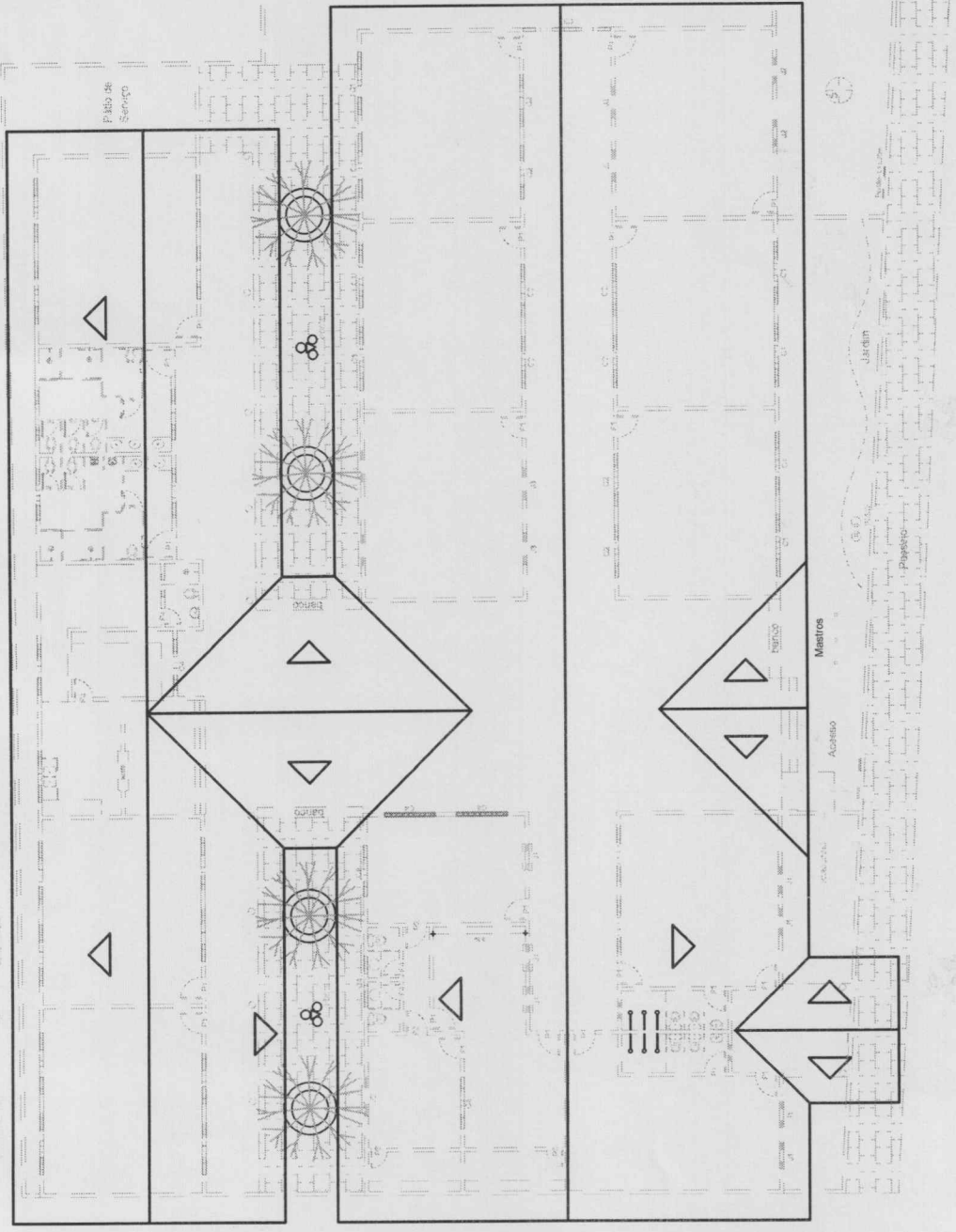

PLANTA DE SITUAÇÃO DA COBERTA

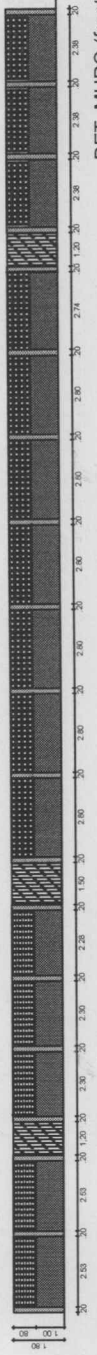

BR-PROJETO	BR-CALCULO	PROJETO DE COBERTURA	PROJETO
BR-COMERCIO			
DATA			
PROJETADEIRO			
PROJETO			
DESENHO			
COBERTURA			
PROJETO DE COBERTURA		PROJETO	
EMEF SÃO BERNARDO		FORQUILHA BEBERIBE / CE	
PREFEITURA MUNICIPAL DE BEBERIBE			
LOCALIDADE		FORQUILHA BEBERIBE / CE	
CONTENIDO DA PLANHA		ESCALA	
PL. SITUAÇÃO DA COBERTA - DETALHE DO MURO		1 : 100	
PROJ. DE ALBERTO ROS SOARES - CREA 3009-CE		FOLHA Nº	
ÁREA TOTAL - LAYOUT		02/04	
DATA		DESENHO / DESENVOLVIMENTO	
Fevereiro/2010		Código	

LEGENDA ELÉTRICA

- - LUMINÁRIA FLUORESCENTE COMPLETA C/ DUAS LÂMPADAS DE 40W
- - LUMINÁRIA FLUORESCENTE COMPLETA C/ UMA LÂMPADA DE 20W
- - LUMINÁRIA FLUORESCENTE COMPLETA C/ UMA LÂMPADA DE 40W
- ▽ - TOMADA SIMPLES - h=0,30m DO PISO
- S₃ - INTERRUPTOR TRIPLO - h=1,10m DO PISO
- S₂ - INTERRUPTOR DUPLO - h=1,10m DO PISO
- S - INTERRUPTOR SIMPLES - h=1,10m DO PISO
- - QUADRO DE DISTRIBUIÇÃO DE CIRCUITOS COM VISOR 12 DIV C/ BARRAMENTO PADRÃO COELCE A 1,60m DO PISO ACABADO
- - OBS. - ELETRODUTO COTADOS DIÂMETRO 3/4"
- - FIAÇÃO BAIXA TENSÃO 2,5mm²
- ATERRAMENTO NO QUADRO DE DISTRIBUIÇÃO

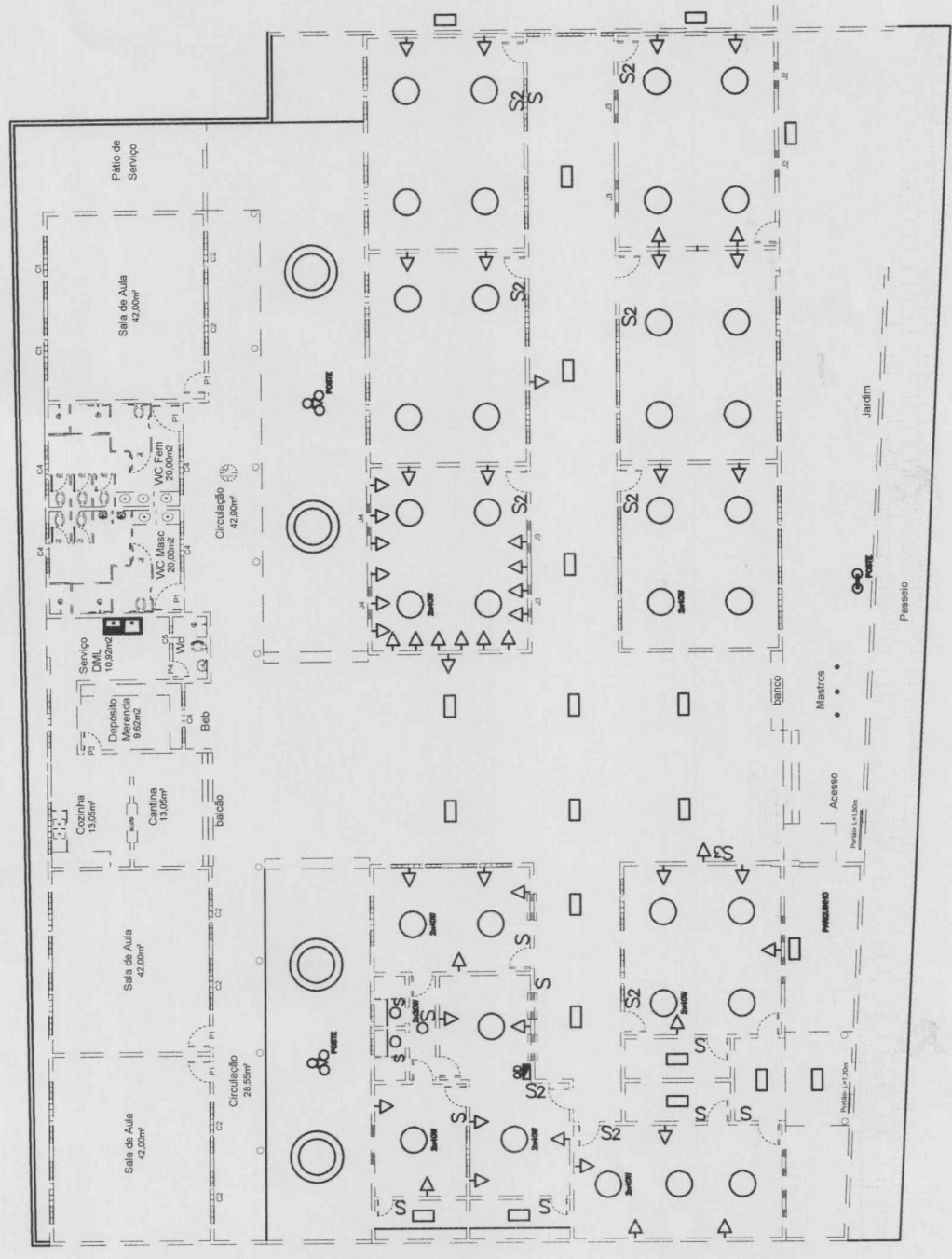

PREFEITURA MUNICIPAL DE BEBERIBE
 ESCOLA MUNICIPAL EM FORQUILHA
 INSTALAÇÕES ELÉTRICAS



PRÉDIO DE CONTROLE		PRÉDIO	
NOME DO PRÉDIO		EMEF SÃO BERNARDO	
PREFEITURA MUNICIPAL DE BEBERIBE			
LOCALIDADE		FORQUILHA-BEBERIBE/CE	
CONTÉDOR DA INSTALAÇÃO	ESCALA	FOLHA Nº	
ESQUEMA ELÉTRICO	1 : 100	03/04	
PROJ. POR	PROJ. POR	PROJ. POR	
DATA	DATA	DATA	

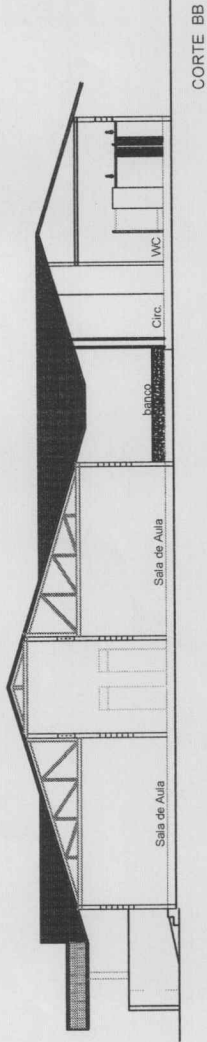

CORTE BB

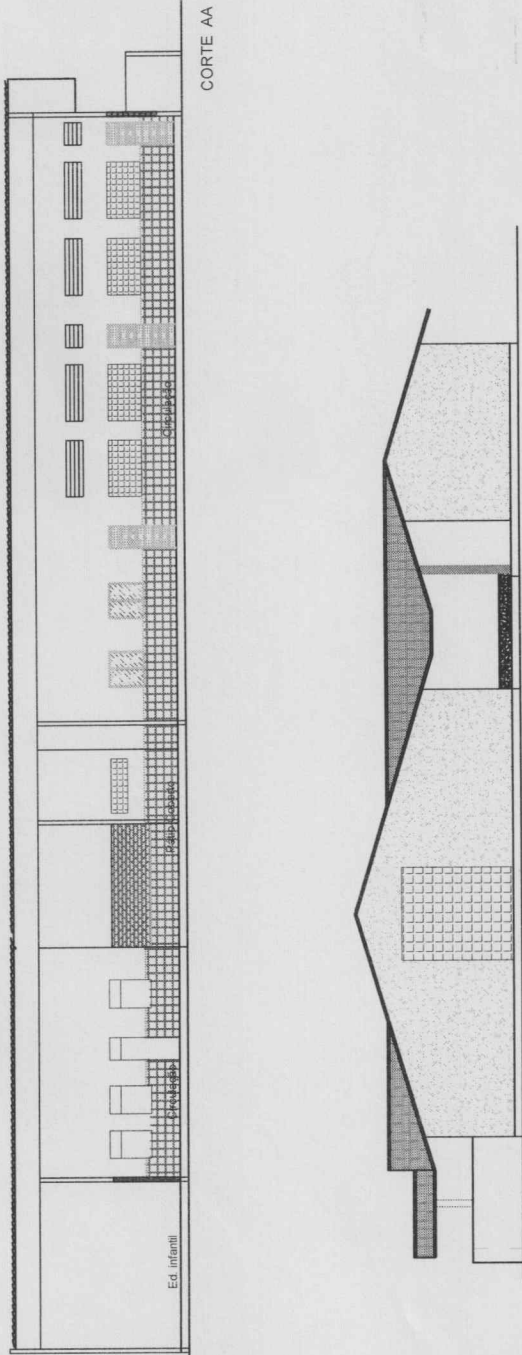

CORTE AA

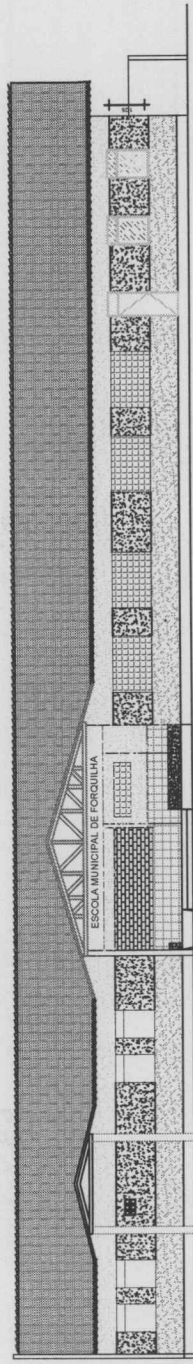

FACHADA PRINCIPAL

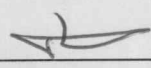

OBRA	PRONOMEADO	PROJETO	DEZEMBRO	CONTRATO
PROJETO DE CONSTRUÇÃO				
EMEF SÃO BERNARDO				
PREFEITURA MUNICIPAL DE BEBERIBE				
LOCALIDADE	FORQUILHA - BEBERIBE / CE			
CONTIDO DA FACHADA	ESCALA	PRIMEIRA Nº		
CORTE E FACHADA	1 : 100	04/04		
PROJETO DE ALBERGUE DOS ADOLESCENTES - OBRA 3000-CE				
ÁREA TOTAL - 1.504,00m²	DATA	FEV/2009/2010		