



## ANEXO I – TERMO DE REFERÊNCIA/PROJETO BÁSICO

**1. UNIDADE REQUISITANTE:** Secretaria de Saúde

**2. OBJETO:** Registro de Preços para futura e eventual aquisição de Fardamento completo para os agentes de combate a endemias do município de Beberibe/CE, de responsabilidade da Secretaria de Saúde, conforme especificações, unidades e quantidades estabelecidas abaixo:

2.1. Este objeto será realizado através de licitação na modalidade PREGÃO, na forma ELETRÔNICA do tipo MENOR PREÇO UNITÁRIO POR ITEM, com a forma de fornecimento demanda.

### 3. JUSTIFICATIVA DO OBJETO:

Para uso dos Agentes de Endemias da Secretaria de Saúde de Beberibe.

### 4. DAS ESPECIFICAÇÕES E QUANTITATIVOS

ITEM	DESCRIÇÃO	QUANT.	UNIDADE
1	CALÇA BRIM Especificação: Confeccionada em brim tapé, cor: caqui, com 04 bolsos (02 frente e 02 costa). Tamanho N° 38	6	UNIDADE
2	CALÇA BRIM Especificação: Confeccionada em brim tapé, cor: caqui, com 04 bolsos (02 frente e 02 costa). Tamanho N° 40	10	UNIDADE
3	CALÇA BRIM Especificação: Confeccionada em brim tapé, cor: caqui, com 04 bolsos (02 frente e 02 costa). Tamanho N° 42	26	UNIDADE
4	CALÇA BRIM Especificação: Confeccionada em brim tapé, cor: caqui, com 04 bolsos (02 frente e 02 costa). Tamanho N° 44	16	UNIDADE
5	CALÇA BRIM Especificação: Confeccionada em brim tapé, cor: caqui, com 04 bolsos (02 frente e 02 costa). Tamanho N° 46	10	UNIDADE
6	CALÇA BRIM Especificação: Confeccionada em brim tapé, cor: caqui, com 04 bolsos (02 frente e 02 costa). Tamanho N° 48	2	UNIDADE
7	CALÇA BRIM Especificação: Confeccionada em brim tapé, cor: caqui, com 04 bolsos (02 frente e 02 costa). Tamanho N° 50	6	UNIDADE
8	CALÇA BRIM Especificação: Confeccionada em brim tapé, cor: caqui, com 04 bolsos (02 frente e 02 costa). Tamanho N° 52	2	UNIDADE
9	CALÇA JEANS TRADICIONAL - Especificação: Calça modelo padrao, confeccionada em jeans índigo Blue, 12 com 04 bolsos (02 frente e 02 costa). Tamanho N° 38	2	UNIDADE
10	CALÇA JEANS TRADICIONAL - Especificação: Calça modelo padrao, confeccionada em jeans índigo Blue, 12 com 04 bolsos (02 frente e 02	8	UNIDADE



	costa). Tamanho N° 42		
11	CALÇA JEANS TRADICIONAL - Especificação: Calça modelo padrao, confeccionada em jeans índigo Blue, 12 com 04 bolsos (02 frente e 02 costa). Tamanho N° 44	2	UNIDADE
12	CALÇA JEANS TRADICIONAL - Especificação: Calça modelo padrao, confeccionada em jeans índigo Blue, 12 com 04 bolsos (02 frente e 02 costa). Tamanho N° 46	4	UNIDADE
13	MOCHILA DE LONA DRAGÃO Especificação: Medida de 40, cm de altura, 30 cm de comprimento e 26 cm de largura, com 05 bolsos, lona de caminhão reciclada original, toda forrada, alça com regulagem, cor: caqui.	45	UNIDADE
14	BONÉS - 06 GOMOS Especificação: Modelo 06 gomos, brim 100% algodão peletizado, impressão bordada em alto relevo, recorte de detalhe na aba, cor: caqui.	45	UNIDADE
15	BOTA DE COURO Especificação: Bota de couro preto, solado em PU injetado, sem cadarço. Quantidades: TAMANHO N° 38	8	PAR
16	BOTA DE COURO Especificação: Bota de couro preto, solado em PU injetado, sem cadarço. Quantidades: TAMANHO N° 39	12	PAR
17	BOTA DE COURO Especificação: Bota de couro preto, solado em PU injetado, sem cadarço. Quantidades: TAMANHO N° 40	32	PAR
18	BOTA DE COURO Especificação: Bota de couro preto, solado em PU injetado, sem cadarço. Quantidades: TAMANHO N° 41	16	PAR
19	BOTA DE COURO Especificação: Bota de couro preto, solado em PU injetado, sem cadarço. Quantidades: TAMANHO N° 42	22	PAR
20	BOTA DE COURO Especificação: Bota de couro preto, solado em PU injetado, sem cadarço. Quantidades: TAMANHO N° 43	4	PAR
21	BLUSA BRIM Especificação: blusa brim manga longa- confeccionada em brim tapé, cor: caqui, com 02 bolsos. frente: função no lado esquerdo (bolso): (cor da letra: preta); costas: ACE TAM:P	8	UNIDADE
22	BLUSA BRIM Especificação: blusa brim manga longa- confeccionada em brim tapé, cor: caqui, com 02 bolsos. frente: função no lado esquerdo (bolso): (cor da letra: preta); costas: ACE TAM:M	32	UNIDADE
23	BLUSA BRIM Especificação: blusa brim manga longa- confeccionada em brim tapé, cor: caqui, com 02 bolsos. frente: função no lado esquerdo (bolso): (cor da letra: preta); costas: ACE TAM:G	20	UNIDADE
24	BLUSA BRIM Especificação: BLUSA BRIM MANGA LONGA- Confeccionada em brim tapé, cor: caqui, com 02 bolsos. frente: função no lado esquerdo (bolso): (cor da letra: preta); costas: ACE TAM:GG	18	UNIDADE



25	CAMISETA GOLA POLO Especificação: CAMISETA GOLA POLO/Camiseta masculina, gola pólo, cor: bege, 100% Pantone 7701C. Malha Pique, manga curta, com bolso, serigrafia da logo nas costas e na frente (bolso) o nome. FRENTE FUNÇÃO NO LADO ESQUERDO (BOLSO): (COR DA LETRA: PRETA) SUPERVISOR DE ÁREA(08 - 02P,04 M, 02 G) SUPERVISOR GERAL (02 - GG) LABORATORISTA (02 M) AUX. ADMINISTRATIVO (02 G) MOTORISTA (02 GG) COSTAS ENDEMIAS (COR DA LETRA: PRETA) CAMISETA (P - 02) (M - 06) ( G - 04) ( GG - 04)	16	UNIDADE
26	CAPA DE CHUVA Especificação : Capa de chuva PVC forrado 0.28 sem bolso, com capuz, fechamento com botão e comprimento de 1,2m. Tamanho G.	47	UNIDADE
27	MEIAS Especificação : Meia para uso com bota cano curto, cor: preta, 95% algodão.	94	PAR

## 5. DOS RECURSOS ORÇAMENTÁRIOS

5.1. As despesas decorrentes da Ata de Registro de Preços, correrão pela fonte de recursos do(s) órgão(s)/entidade(s) participante(s) do SRP (Sistema de Registro de Preços), a ser informada quando da lavratura do contrato.

## 6. DOS MODELOS DOS FARDAMENTOS:

6.1. Os fardamentos constantes na tabela supra devem obedecer os modelos apresentados a seguir:



PREFEITURA DE  
**BEBERIBE**

*Tempo de união, amor e trabalho.*



**MODELOS DE CAMISETA GOLO APOLO BONÉ E MOCHILA**

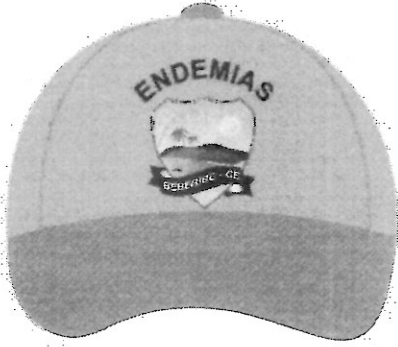



PREFEITURA DE  
**BEBERIBE**

*Tempo de união, amor e trabalho.*



## MODELOS DE CAMISETA MANGA LONGA E CALÇA EM BRIM

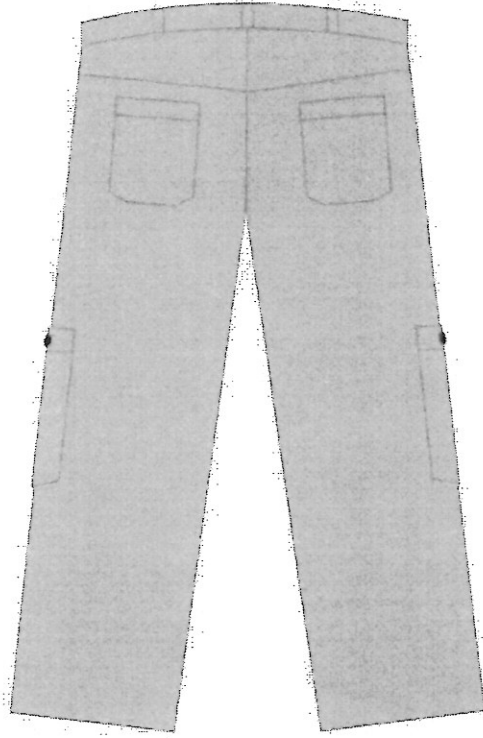
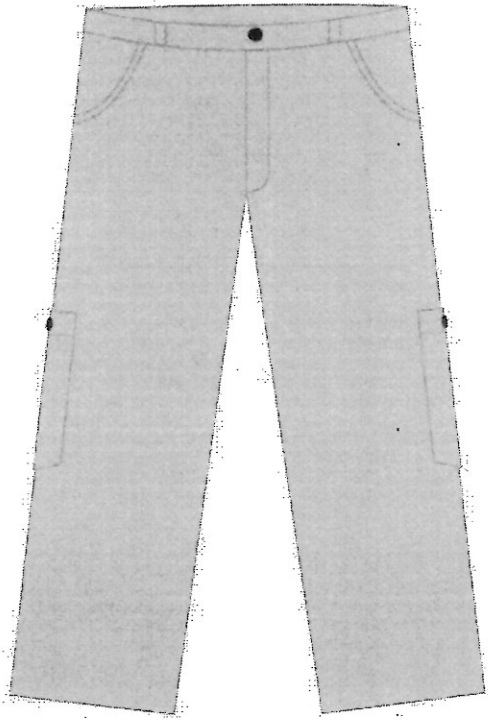

MOCHILA



BOTAS



CALÇA  
JEANS



CAPA  
CHUVA



MEIA

