[redacted]

Prefeitura Municipal de Beberibe - CE
FLS 132

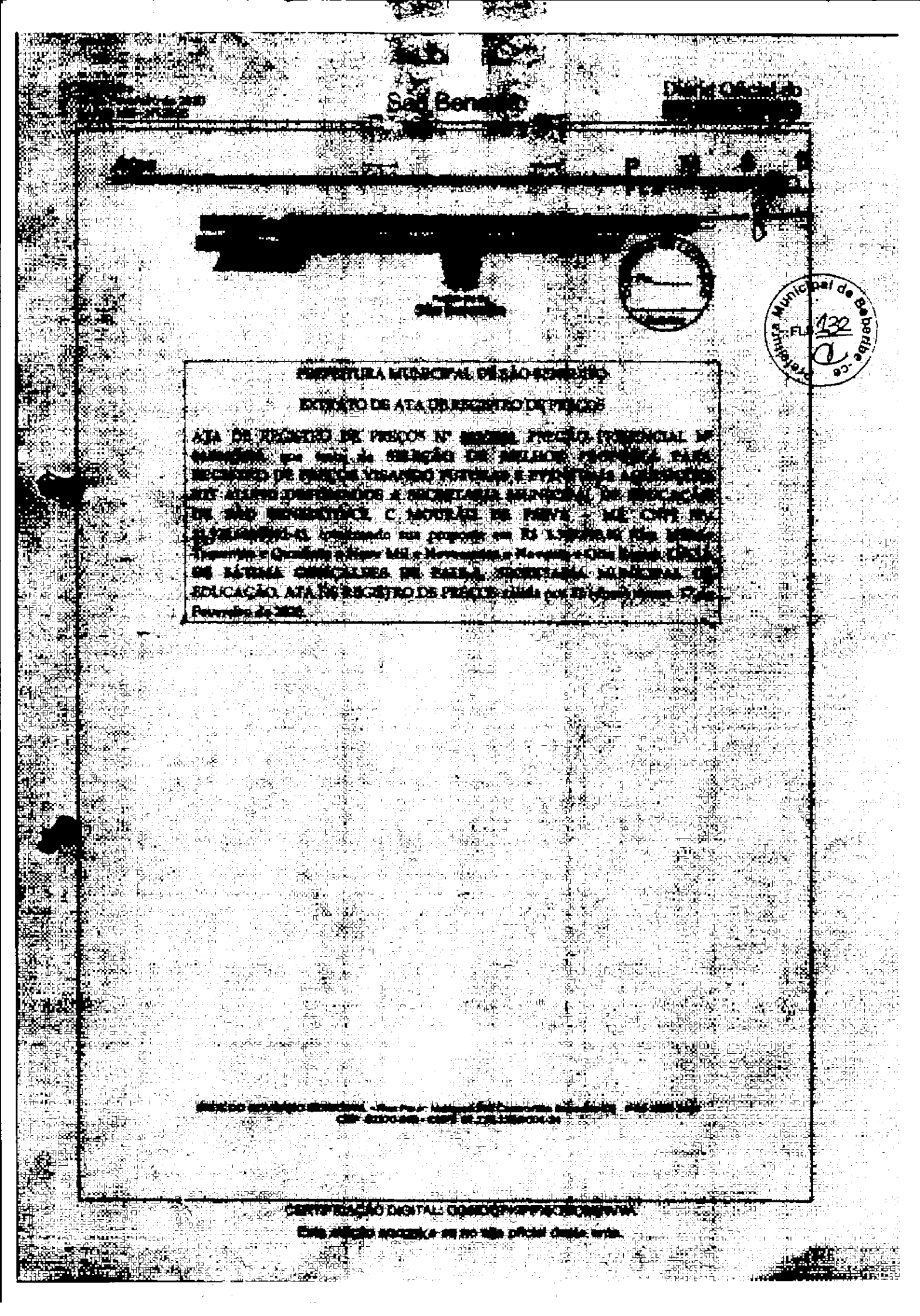

PREFEITURA MUNICIPAL DE SÃO BENEDITO

EXTRATO DE ATA DE REGISTRO DE PREÇOS

ATA DE REGISTRO DE PREÇOS Nº [illegible] PREÇÃO PRESENCIAL Nº [illegible], que tem de SELEÇÃO DE MELHOR PROPOSTA PARA REGISTRO DE PREÇOS VISANDO FUTURAS E EVENTUAIS AQUISIÇÕES [illegible] DESTINADOS À SECRETARIA MUNICIPAL DE EDUCAÇÃO DE SÃO BENEDITO/CE, C. MOURÃO DE PAIVA - ME CNPJ Nº [illegible], [illegible] sua proposta em R$ [illegible] Mil e Novecentos e Noventa e Oito Reais. [illegible] DE FÁTIMA GONÇALVES DE FAIS-A, SECRETARIA MUNICIPAL DE EDUCAÇÃO, ATA DE REGISTRO DE PREÇOS válida por [illegible] Fevereiro de 2026.

[illegible]