



PREFEITURA DE
BEBERIBE
BEBERIBE. CIDADE FELIZ



SECRETARIA MUNICIPAL DE EDUCAÇÃO
DIVISÃO DO TRANSPORTE ESCOLAR

ROTA - 044 / ENSINO FUNDAMENTAL

ITINERÁRIO	
Assentamento da Andreza / Lagoa Funda / Jatobá II / Andreza	

PERCURSO			
IDA		VOLTA	
TRECHO PAVIMENTADO	TRECHO CARROÇALVEL	TRECHO PAVIMENTADO	TRECHO CARROÇALVEL
0,0 km	13,0 km	0,0 km	13,0 km

PERCURSO DIÁRIO:	52,0 km	TURNO:	Manhã/Tarde
------------------	---------	--------	-------------

COORDENADAS		ROTA	
		INICIO	FINAL
UTM	LATITUDE	9518393.00 m N	9519712.00 m N
	LONGITUDE	592957.00 m E	592774.00 m E
GEODÉSICA	LATITUDE	-4.356698°	-4.344769°
	LONGITUDE	-38.162244°	-38.163906°

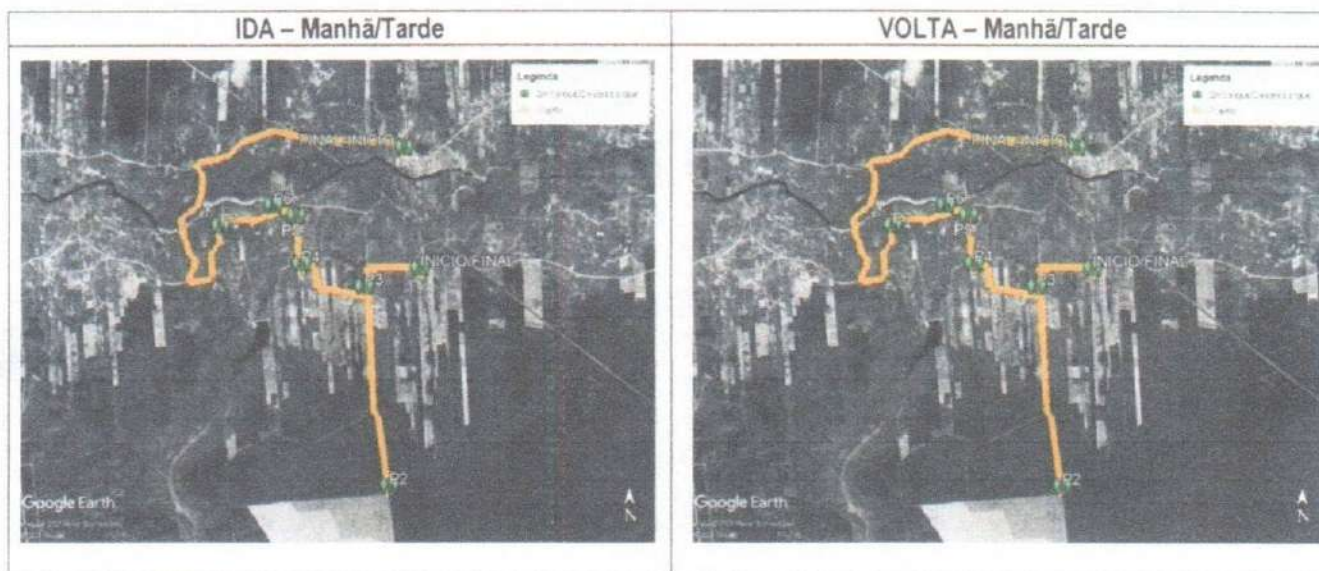

Paradas para embarque e desembarque de alunos - coordenadas em UTM							
P1	P2	P3	P4	P5	P6	P7	P8
9518393.00 m N	9516057.00 m N	9518192.00 m N	9518435.00 m N	9518961.00 m N	9519069.00 m N	9518845.00 m N	9519712.00 m N
592957.00 m E	592618.00 m E	592333.00 m E	591641.00 m E	591578.00 m E	591324.00 m E	590736.00 m E	592774.00 m E

Ana Cristina Lopes da Silva
Secretaria de Educação
GAPRE N° 005

Felipe Martins Cavalcante
Felipe Martins Cavalcante
Engenheiro Civil -SEPLAN/PMB
CREA/CE 347.321



Handwritten signature/initials.



PREFEITURA DE
BEBERIBE
BEBERIBE, CIDADE FELIZ



SECRETARIA MUNICIPAL DE EDUCAÇÃO
DIVISÃO DO TRANSPORTE ESCOLAR

ROTA - 045 / ENSINO FUNDAMENTAL

ITINERÁRIO	
Cedro / Boa Vista / Capoeira / Jatobá II / Andreza	

PERCURSO			
IDA		VOLTA	
TRECHO PAVIMENTADO	TRECHO CARROÇALVEL	TRECHO PAVIMENTADO	TRECHO CARROÇALVEL
0,0 km	12,5 km	0,0 km	12,5 km

PERCURSO DIÁRIO:	50,0 km	TURNO:	Manhã/Tarde
------------------	---------	--------	-------------

COORDENADAS		ROTA	
		INICIO	FINAL
UTM	LATITUDE	9518862.00 m N	9519714.00 m N
	LONGITUDE	585019.00 m E	592768.00 m E
GEODÉSICA	LATITUDE	-4.352532°	-4.344751°
	LONGITUDE	-38.233783°	-38.163960°

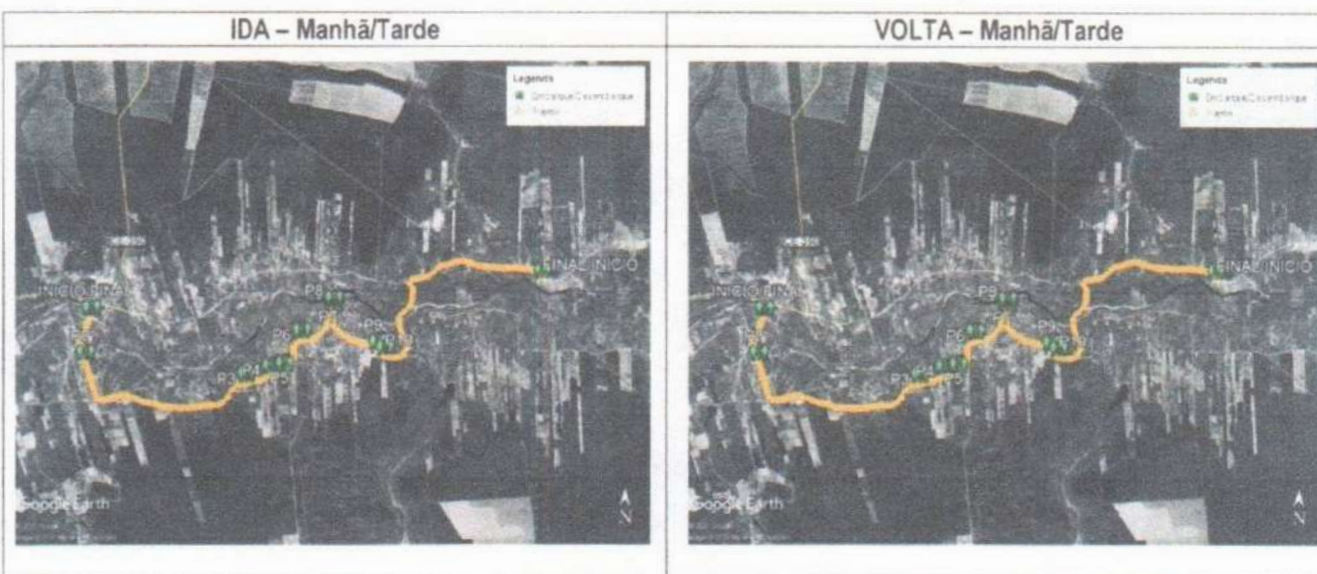

Paradas para embarque e desembarque de alunos - coordenadas em UTM							
P1	P2	P3	P4	P5	P6	P7	P8
9518862.00 m N	9518110.00 m N	9517807.00 m N	9517963.00 m N	9518004.00 m N	9518575.00 m N	9519061.00 m N	9519141.00 m N
585019.00 m E	584948.00 m E	587720.00 m E	588147.00 m E	588373.00 m E	588649.00 m E	589174.00 m E	589187.00 m E
P9	P10	P11					
9518422.00 m N	9518333.00 m N	9519714.00 m N					
589961.00 m E	590083.00 m E	592768.00 m E					

Ana Cristina Lopes da Silva
Secretaria de Educação
GAPRE Nº 005



Felipe Martins Cavalcante
Felipe Martins Cavalcante
Engenheiro Civil -SEPLAN/PMB
CREA/CE 347.321



PREFEITURA DE
BEBERIBE
BEBERIBE, CIDADE FELIZ



SECRETARIA MUNICIPAL DE EDUCAÇÃO
DIVISÃO DO TRANSPORTE ESCOLAR

ROTA - 046 / ENSINO FUNDAMENTAL

ITINERÁRIO	
Assentamento Murici / Baxio de Santa Luzia / Jatobá II / Itapeim	

PERCURSO			
IDA		VOLTA	
TRECHO PAVIMENTADO	TRECHO CARROÇALVEL	TRECHO PAVIMENTADO	TRECHO CARROÇALVEL
0,0 km	19,0 km	0,0 km	19,0 km

PERCURSO DIÁRIO:	76, km	TURNO:	Manhã/Tarde
------------------	--------	--------	-------------

COORDENADAS		ROTA	
		INICIO	FINAL
UTM	LATITUDE	9513313.00 m N	9518347.00 m N
	LONGITUDE	587377.00 m E	598006.00 m E
GEODÉSICA	LATITUDE	-4.402706°	-4.357062°
	LONGITUDE	-38.212481°	-38.116744°

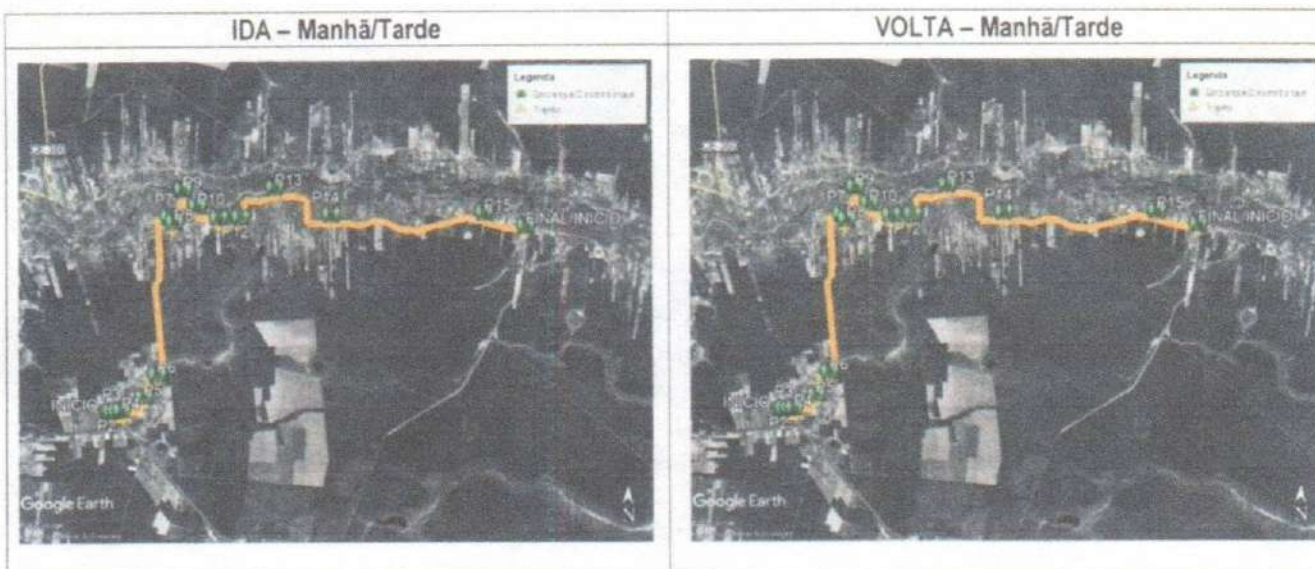

Paradas para embarque e desembarque de alunos - coordenadas em UTM							
P1	P2	P3	P4	P5	P6	P7	P8
9513313.00 m N	9513328.00 m N	9513348.00 m N	9513348.00 m N	9513714.00 m S	9514296.00 m N	9518317.00 m S	9518189.00 m N
587377.00 m E	587454.00 m E	587584.00 m E	587710.00 m E	588282.00 m E	588613.00 m E	588807.00 m E	588945.00 m E
P9	P10	P11	P12	P13	P14	P15	P16
9519008.00 m N	9518596.00 m N	9518330.00 m N	9518360.00 m N	9519129.00 m N	9518499.00 m N	9518653.00 m N	9518347.00 m N
589130.00 m E	589507.00 m E	590073.00 m E	590631.00 m E	591507.00 m E	592977.00 m E	596923.00 m E	598006.00 m E

Ana Cristina Lopes da Silva
Secretaria de Educação
GAPRE Nº 005

Felipe Martins Cavalcante
Felipe Martins Cavalcante
Engenheiro Civil - SEPLAN PMB
CREA/CE 347.321





PREFEITURA DE
BEBERIBE
BEBERIBE, CIDADE FELIZ



SECRETARIA MUNICIPAL DE EDUCAÇÃO
DIVISÃO DO TRANSPORTE ESCOLAR

ROTA - 047 / ENSINO FUNDAMENTAL

ITINERÁRIO	
Várzea da Serra / Alto das Caraubas / Itapeim	

PERCURSO			
IDA		VOLTA	
TRECHO PAVIMENTADO	TRECHO CARROÇALVEL	TRECHO PAVIMENTADO	TRECHO CARROÇALVEL
0,0 km	6,0 km	0,0 km	6,0 km

PERCURSO DIÁRIO:	24,0 km	TURNO:	Manhã/Tarde
------------------	---------	--------	-------------

COORDENADAS		ROTA	
		INICIO	FINAL
UTM	LATITUDE	9517153.00 m N	9518362.00 m N
	LONGITUDE	601957.00 m E	598010.00 m E
GEODÉSICA	LATITUDE	-4.367820°	-4.356927°
	LONGITUDE	-38.081126°	-38.116708°

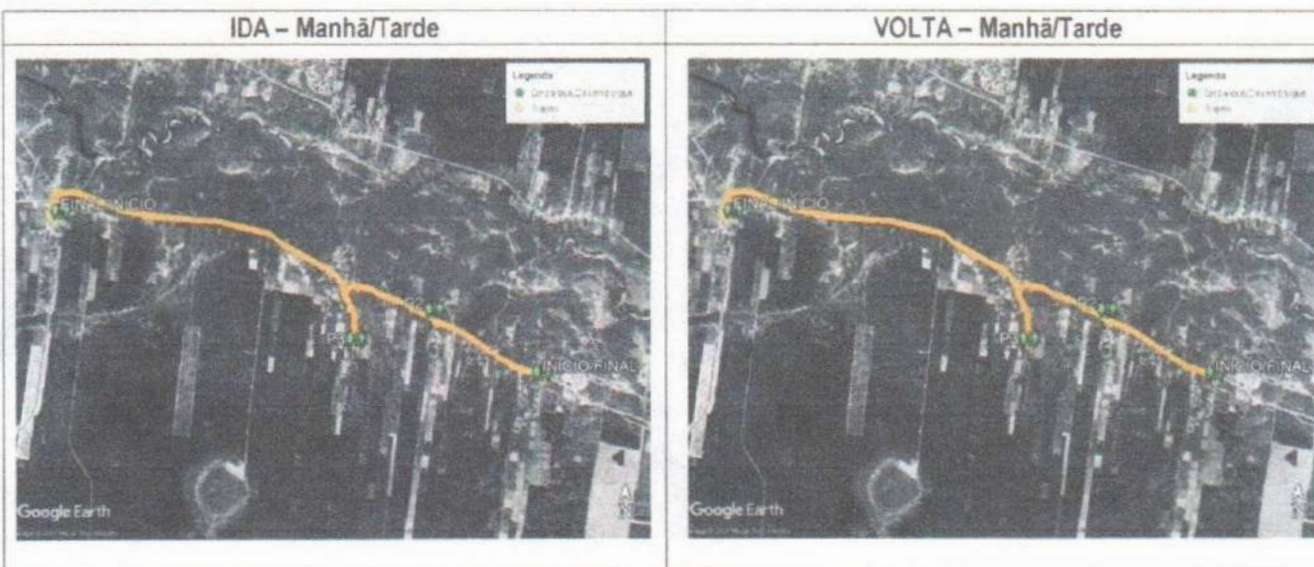

Paradas para embarque e desembarque de alunos - coordenadas em UTM					
P1	P2	P3	P4		
9517153.00 m N	9517637.00 m N	9517387.00 m N	9518362.00 m N		
601957.00 m E	601066.00 m E	600433.00 m E	598010.00 m E		

Felipe Martins Cavalcante
Felipe Martins Cavalcante
Engenheiro Civil - SEPLAN/PMB
CREA/CE 347.321

Ana Cristina Lopes da Silva
Secretaria de Educação
GAPRE Nº 005





PREFEITURA DE
BEBERIBE
BEBERIBE, CIDADE FELIZ



SECRETARIA MUNICIPAL DE EDUCAÇÃO
DIVISÃO DO TRANSPORTE ESCOLAR

ROTA - 048 / ENSINO FUNDAMENTAL

ITINERÁRIO	
Pé da Serra / Várzea da Serra	

PERCURSO			
IDA		VOLTA	
TRECHO PAVIMENTADO	TRECHO CARROÇALVEL	TRECHO PAVIMENTADO	TRECHO CARROÇALVEL
0,0 km	3,0 km	0,0 km	3,0 km

PERCURSO DIÁRIO:	12,0 km	TURNO:	Manhã/Tarde
------------------	---------	--------	-------------

COORDENADAS		ROTA	
		INICIO	FINAL
UTM	LATITUDE	9512789.00 m N	9515272.00 m N
	LONGITUDE	603829.00 m E	604519.00 m E
GEODÉSICA	LATITUDE	-4.407274°	-4.384806°
	LONGITUDE	-38.064208°	-38.058017°



Paradas para embarque e desembarque de alunos - coordenadas em UTM							
P1	P2	P3	P4				
9512789.00 m N	9514149.00 m N	9514462.00 m N	9515272.00 m N				
603829.00 m E	604513.00 m E	604558.00 m E	604519.00 m E				

Felipe Martins Cavalcante
Felipe Martins Cavalcante
Engenheiro Civil - SEPLAN PMB
CREA/CE 347.321

Ana Cristina Lopes da Silva
Ana Cristina Lopes da Silva
Secretaria de Educação
GAPRE N° 005





SECRETARIA MUNICIPAL DE EDUCAÇÃO
DIVISÃO DO TRANSPORTE ESCOLAR

ROTA - 049 / ENSINO FUNDAMENTAL

ITINERÁRIO	
Riacho da Areinha / Tapuio / Açude Novo / Tanques / Boqueirão do Cesário / Fazenda Jacaju / Boqueirão do Cesário	

PERCURSO			
IDA		VOLTA	
TRECHO PAVIMENTADO	TRECHO CARROÇALVEL	TRECHO PAVIMENTADO	TRECHO CARROÇALVEL
21,5 km	0,0 km	21,5 km	0,0 km

PERCURSO DIÁRIO:	86,0 km	TURNO:	Manhã/Tarde
------------------	---------	--------	-------------

COORDENADAS		ROTA	
		INICIO	FINAL
UTM	LATITUDE	9500633.00 m N	9492502.00 m N
	LONGITUDE	574326.00 m E	587458.00 m E
GEODÉSICA	LATITUDE	-4.517555°	-4.590959°
	LONGITUDE	-38.330165°	-38.211549°

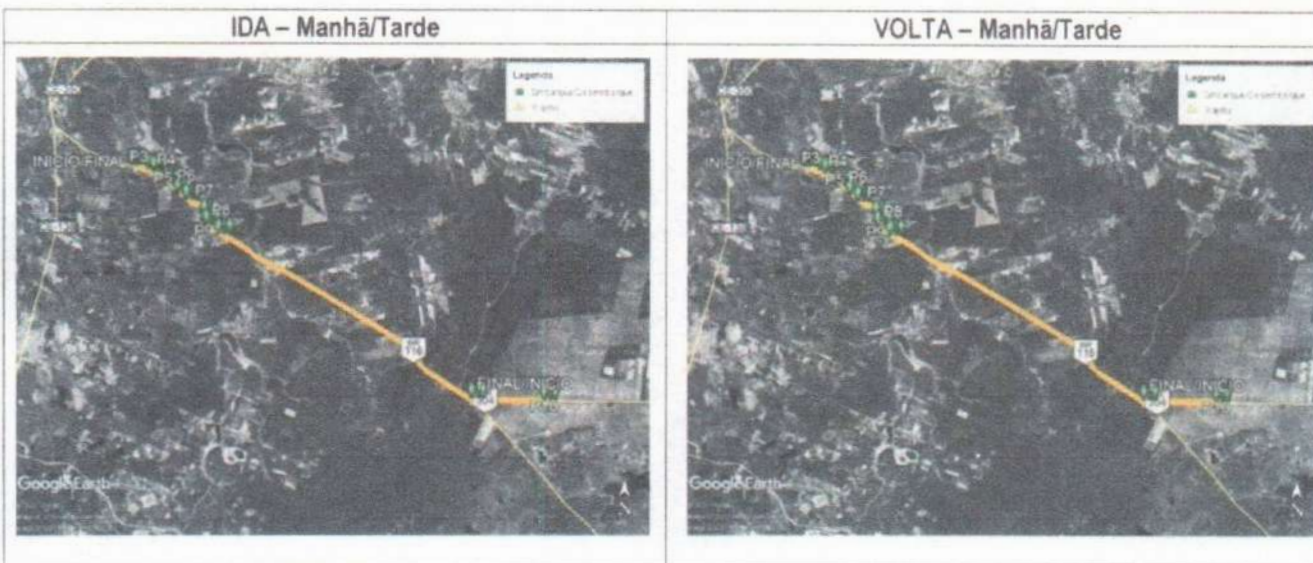

Paradas para embarque e desembarque de alunos - coordenadas em UTM							
P1	P2	P3	P4	P5	P6	P7	P8
9500633.00 m N	9500514.00 m N	9500428.00 m N	9499982.00 m N	9499657.00 m N	9499414.00 m N	9498879.00 m N	9498520.00 m N
574326.00 m E	574919.00 m E	575114.00 m E	575592.00 m E	576047.00 m E	576374.00 m E	577073.00 m E	577161.00 m E
P9	P10	P11					
9498197.00 m N	9492569.00 m N	9492502.00 m N					
577637.00 m E	590192.00 m E	587458.00 m E					

Adp

Ana Cristina Lopes da Silva
Secretaria de Educação
GAPRE Nº 005



Felipe Martins Cavalcante
Felipe Martins Cavalcante
Engenheiro Civil - SEPLAN/PMB
CREA/CE 347.321



PREFEITURA DE
BEBERIBE
BEBERIBE, CIDADE FELIZ

SECRETARIA MUNICIPAL DE EDUCAÇÃO
DIVISÃO DO TRANSPORTE ESCOLAR

ROTA - 050 / ENSINO FUNDAMENTAL

ITINERÁRIO	
Assentamento Santa Maria / Assentamento Nova Morada / Lagoa Queimada	

PERCURSO			
IDA		VOLTA	
TRECHO PAVIMENTADO	TRECHO CARROÇALVEL	TRECHO PAVIMENTADO	TRECHO CARROÇALVEL
0,0 km	11,0 km	0,0 km	11,0 km

PERCURSO DIÁRIO:	44,0 km	TURNO:	Manhã/Tarde
------------------	---------	--------	-------------

COORDENADAS		ROTA	
		INICIO	FINAL
UTM	LATITUDE	9502104.00 m N	9504830.00 m N
	LONGITUDE	577956.00 m E	580545.00 m E
GEODÉSICA	LATITUDE	-4.504189°	-4.479506°
	LONGITUDE	-38.297291°	-38.273979°

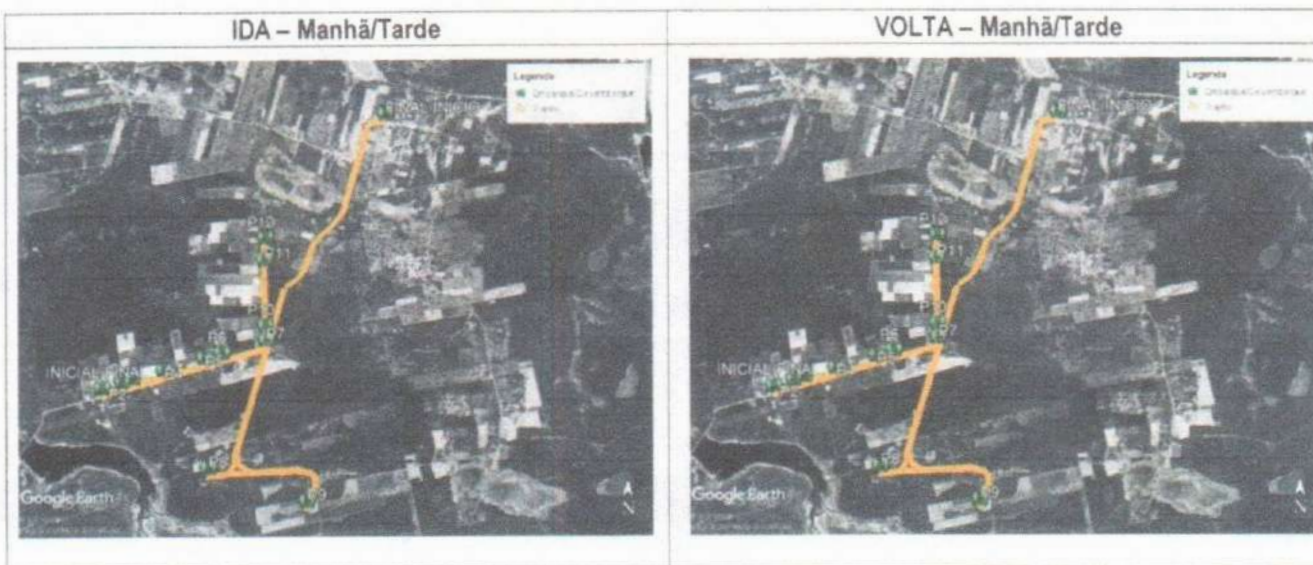

Paradas para embarque e desembarque de alunos - coordenadas em UTM							
P1	P2	P3	P4	P5	P6	P7	P8
9502104.00 m N 577956.00 m E	9502173.00 m N 578144.00 m E	9502208.00 m N 578250.00 m E	9502297.00 m N 578544.00 m E	9502428.00 m N 578922.00 m E	9502482.00 m N 579084.00 m E	9502625.00 m N 579503.00 m E	9501395.00 m N 579007.00 m E
P9	P10	P11	P12	P13			
9501127.00 m N 579964.00 m E	9502761.00 m N 9502761.00 m S	9503386.00 m N 579449.00 m E	9503595.00 m N 579448.00 m E	9504830.00 m N 580545.00 m E			

Ana Cristina Lopes da Silva
Secretaria de Educação
GAPRE Nº 005



Felipe Martins Cavalcante
Felipe Martins Cavalcante
Engenheiro Civil - SEPLAN PMB
CREA/CE 347.321



PREFEITURA DE
BEBERIBE
 BEBERIBE, CIDADE FELIZ

SECRETARIA MUNICIPAL DE EDUCAÇÃO
DIVISÃO DO TRANSPORTE ESCOLAR

ROTA - 051 / ENSINO FUNDAMENTAL

ITINERÁRIO	
Umari Casa Forte / Tabuas / Surubim	

PERCURSO			
IDA		VOLTA	
TRECHO PAVIMENTADO	TRECHO CARROÇALVEL	TRECHO PAVIMENTADO	TRECHO CARROÇALVEL
0,0 km	10,0 km	0,0 km	10,0 km

PERCURSO DIÁRIO:	40,0 km	TURNO:	Manhã/Tarde
------------------	---------	--------	-------------

COORDENADAS		ROTA	
		INICIO	FINAL
UTM	LATITUDE	9508848.00 m N	9505672.00 m N
	LONGITUDE	584075.00 m E	586955.00 m E
GEODÉSICA	LATITUDE	-4.443127°	-4.471830°
	LONGITUDE	-38.242199°	-38.216211°

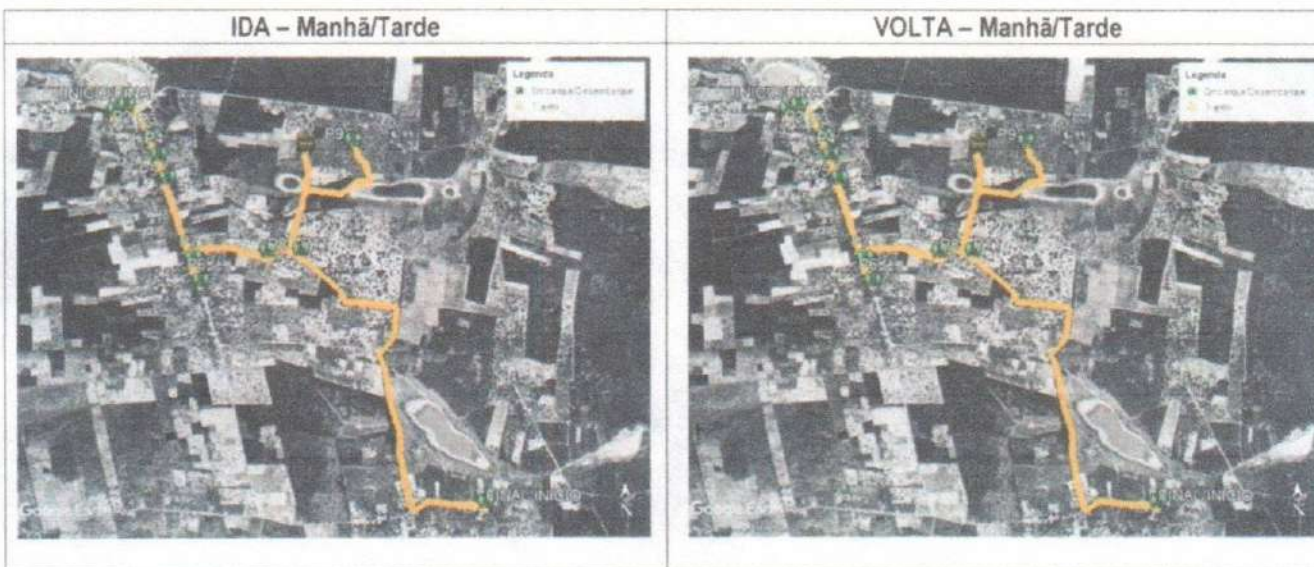

Paradas para embarque e desembarque de alunos - coordenadas em UTM							
P1	P2	P3	P4	P5	P6	P7	P8
9508848.00 m N 584075.00 m E	9508881.00 m N 584167.00 m E	9508630.00 m N 584365.00 m E	9508478.00 m N 584415.00 m E	9508294.00 m N 584478.00 m E	9507476.00 m N 584721.00 m E	9507657.00 m N 584664.00 m E	9507695.00 m N 585266.00 m E
P9	P10	P11	P12				
9508546.00 m N 585974.00 m E	9508515.00 m N 585596.00 m E	9507696.00 m N 585532.00 m E	9505672.00 m N 586955.00 m E				

[Handwritten signature]

Ana Cristina Lopes da Silva
 Secretária de Educação
 GAPRE Nº 005



Felipe Martins Cavalcante
 Felipe Martins Cavalcante
 Engenheiro Civil - SEPLAN/PMB
 CREA/CE 347.321



SECRETARIA MUNICIPAL DE EDUCAÇÃO
DIVISÃO DO TRANSPORTE ESCOLAR

ROTA - 052 / ENSINO FUNDAMENTAL

ITINERÁRIO	
Lagoa Comprida / Surubim de Baixo / Surubim	

PERCURSO			
IDA		VOLTA	
TRECHO PAVIMENTADO	TRECHO CARROÇAVEL	TRECHO PAVIMENTADO	TRECHO CARROÇAVEL
0,0 km	6,5 km	0,0 km	6,5 km

PERCURSO DIÁRIO:	26,0 km	TURNO:	Manhã/Tarde
------------------	---------	--------	-------------

COORDENADAS		ROTA	
		INICIO	FINAL
UTM	LATITUDE	9508070.00 m N	9505671.00 m N
	LONGITUDE	587210.00 m E	586955.00 m E
GEODÉSICA	LATITUDE	-4.450135°	-4.471839°
	LONGITUDE	-38.213936°	-38.216211°

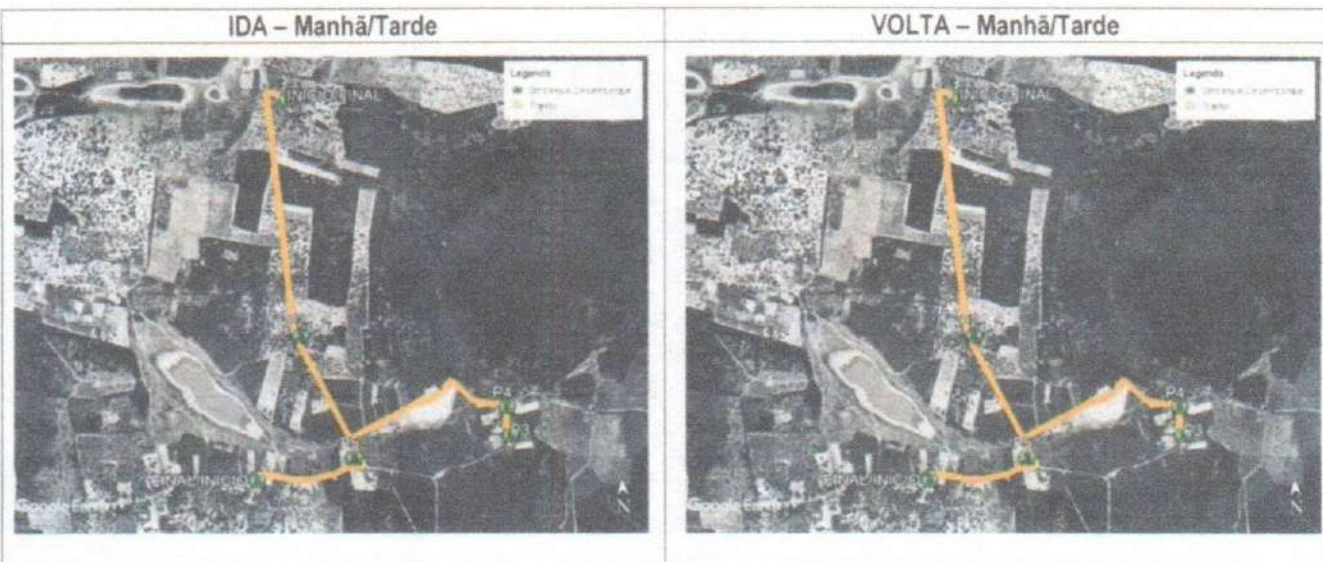

Paradas para embarque e desembarque de alunos – coordenadas em UTM					
P1	P2	P3	P4	P5	P6
9508070.00 m N	9506571.00 m N	9505910.00 m N	9506087.00 m N	9505798.00 m N	9505671.00 m N
587210.00 m E	587259.00 m E	588568.00 m E	588551.00 m E	587577.00 m E	586955.00 m E

Handwritten signature/initials

Ana Cristina Lopes da Silva
Secretaria de Educação
GAPRE Nº 005



Felipe Martins Cavalcante
Felipe Martins Cavalcante
Engenheiro Civil - SEPLAN/PMB
CREA/CE 347.321



PREFEITURA DE BEBERIBE
 BEBERIBE - CIDADE FELIZ

**SECRETARIA MUNICIPAL DE EDUCAÇÃO
 DIVISÃO DO TRANSPORTE ESCOLAR**

ROTA - 053 / ENSINO FUNDAMENTAL

ITINERÁRIO	
Beco do Zé do Quincas / Umari Casa Forte	

PERCURSO			
IDA		VOLTA	
TRECHO PAVIMENTADO	TRECHO CARROÇALVEL	TRECHO PAVIMENTADO	TRECHO CARROÇALVEL
0,0 km	0,7 km	0,0 km	0,7 km

PERCURSO DIÁRIO:	2,8 km	TURNO:	Manhã/Tarde
------------------	--------	--------	-------------

COORDENADAS		ROTA	
		INICIO	FINAL
UTM	LATITUDE	9506793.00 m N	9507122.00 m N
	LONGITUDE	584077.00 m E	584829.00 m E
GEODÉSICA	LATITUDE	-4.461717°	-4.458733°
	LONGITUDE	-38.242162°	-38.235387°

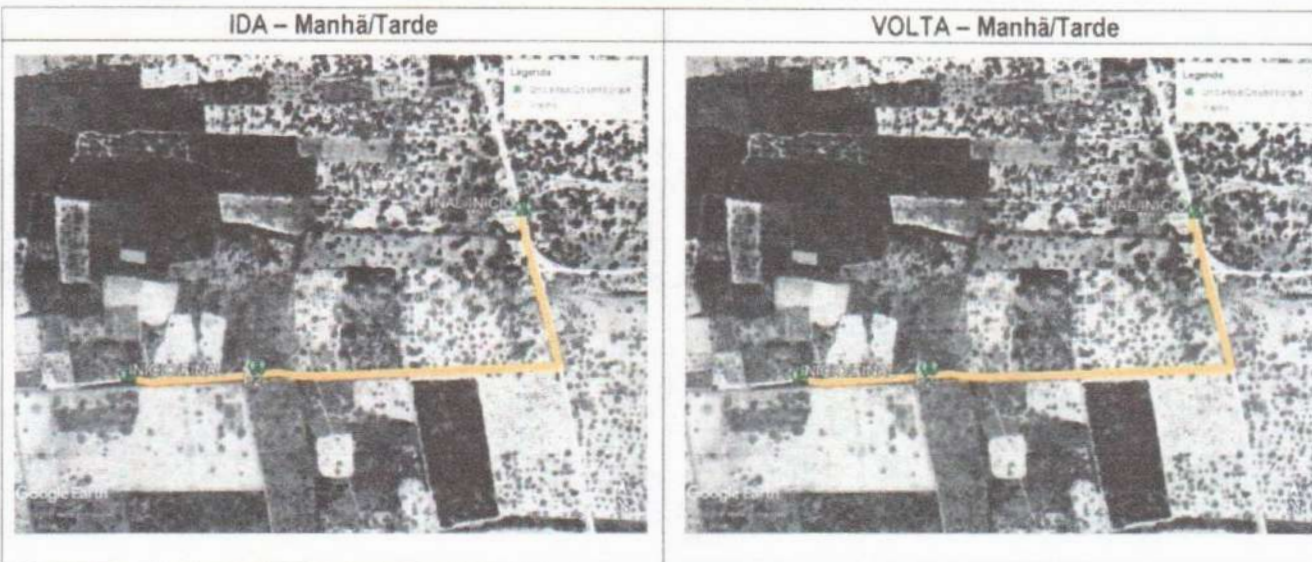

Paradas para embarque e desembarque de alunos - coordenadas em UTM					
P1	P2	P3			
9506793.00 m N	9506814.00 m N	9507122.00 m N			
584077.00 m E	584322.00 m E	584829.00 m E			

Handwritten initials

Ana Cristina Lopes da Silva
 Secretária de Educação
 GAPRE Nº 005

Felipe Martins Cavalcante
 Felipe Martins Cavalcante
 Engenheiro Civil -SEPLAN/PMB
 CREA/CE 347.321





PREFEITURA DE
BEBERIBE
BEBERIBE, CIDADE FELIZ

SECRETARIA MUNICIPAL DE EDUCAÇÃO
DIVISÃO DO TRANSPORTE ESCOLAR

ROTA - 054 / ENSINO FUNDAMENTAL

ITINERÁRIO	
Lagoa do Umari / Umari Casa Forte	

PERCURSO			
IDA		VOLTA	
TRECHO PAVIMENTADO	TRECHO CARROÇALVEL	TRECHO PAVIMENTADO	TRECHO CARROÇALVEL
0,0 km	5,0 km	0,0 km	5,0 km

PERCURSO DIÁRIO:	20,0 km	TURNO:	Manhã/Tarde
------------------	---------	--------	-------------

COORDENADAS		ROTA	
		INICIO	FINAL
UTM	LATITUDE	9508377.00 m N	9508377.00 m N
	LONGITUDE	584442.00 m E	584442.00 m E
GEODÉSICA	LATITUDE	-4.447384°	-4.447384°
	LONGITUDE	-38.238887°	-38.238887°

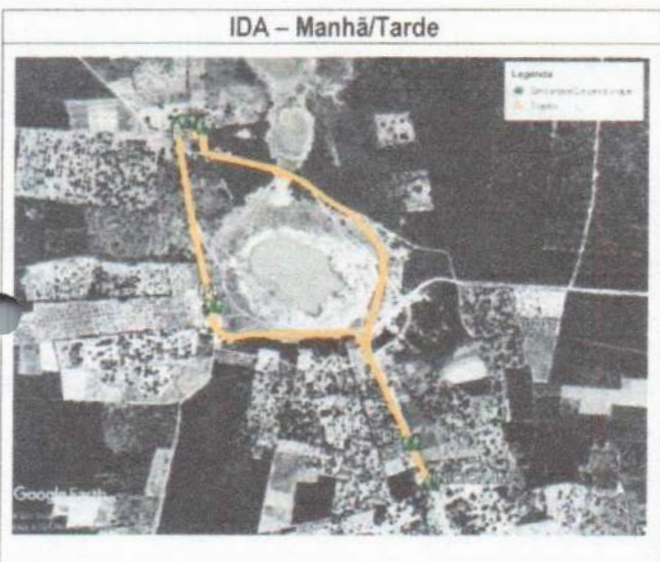

Paradas para embarque e desembarque de alunos - coordenadas em UTM						
P1	P2	P3	P4	P5		
9508377.00 m N 584442.00 m E	9509603.00 m N 583787.00 m E	9509627.00 m N 583732.00 m E	9509020.00 m N 583768.00 m E	9508514.00 m N 584382.00 m E		

Adp

Ana Cristina Lopes da Silva
Secretaria de Educação
GAPRE Nº 005



Felipe Martins Cavalcante
Felipe Martins Cavalcante
Engenheiro Civil - SEPLAN PMB
CREA/CE 347.321



PREFEITURA DE
BEBERIBE
BEBERIBE, CIDADE FELIZ

SECRETARIA MUNICIPAL DE EDUCAÇÃO
DIVISÃO DO TRANSPORTE ESCOLAR

ROTA - 055 / ENSINO FUNDAMENTAL

ITINERÁRIO	
Surubim de Cima / Surubim / Lagoa Queimada	

PERCURSO			
IDA		VOLTA	
TRECHO PAVIMENTADO	TRECHO CARROÇALVEL	TRECHO PAVIMENTADO	TRECHO CARROÇALVEL
0,0 km	7,0 km	0,0 km	7,0 km

PERCURSO DIÁRIO:	28,0 km	TURNO:	Manhã/Tarde
------------------	---------	--------	-------------

COORDENADAS		ROTA	
		INICIO	FINAL
UTM	LATITUDE	9505672.00 m N	9504815.00 m N
	LONGITUDE	586954.00 m E	580535.00 m E
GEODÉSICA	LATITUDE	-4.471830°	-4.479642°
	LONGITUDE	-38.216221°	-38.274069°

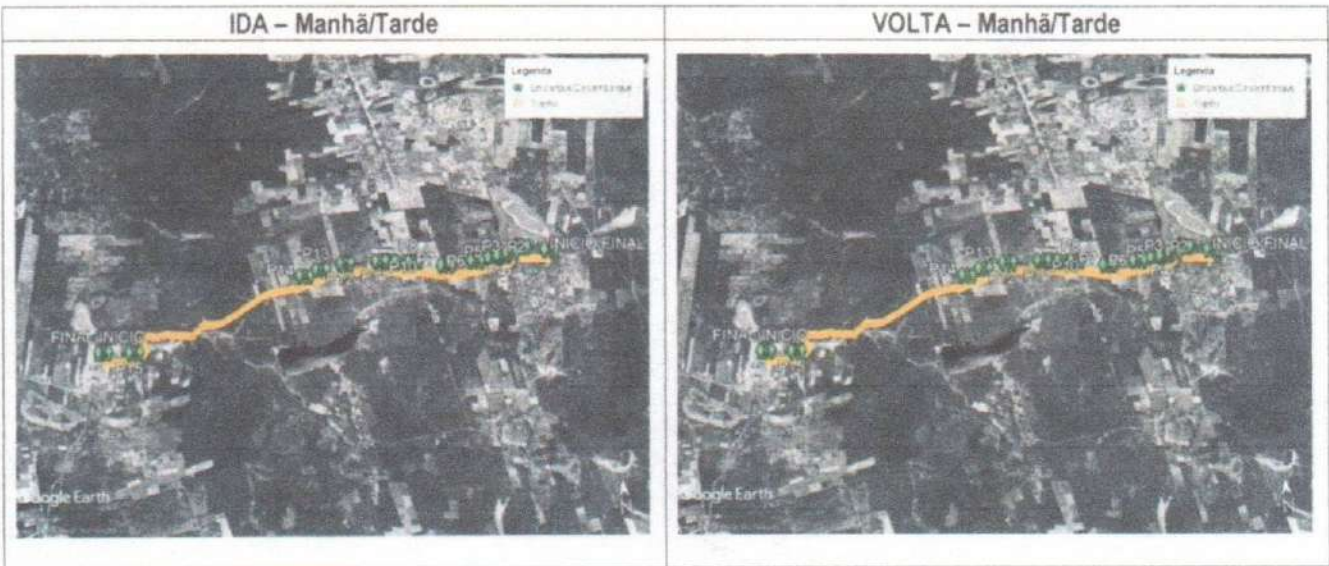

Paradas para embarque e desembarque de alunos - coordenadas em UTM							
P1	P2	P3	P4	P5	P6	P7	P8
9505672.00 m N	9505743.00 m N	9505684.00 m N	9505651.00 m N	9505633.00 m N	9505608.00 m N	9505587.00 m N	9505682.00 m N
586954.00 m E	586559.00 m E	586402.00 m E	586274.00 m E	586144.00 m E	585898.00 m E	585474.00 m E	585027.00 m E
P9	P10	P11	P12	P13	P14	P15	P16
9505691.00 m N	9505715.00 m N	9505730.00 m N	9505744.00 m N	9505688.00 m N	9505617.00 m N	9504772.00 m N	9504815.00 m N
584881.00 m E	584678.00 m E	584550.00 m E	584056.00 m E	583709.00 m E	583472.00 m E	580974.00 m E	580535.00 m E

JAP

Ana Cristina Lopes da Silva
Secretaria de Educação
GAPRE Nº 005



Felipe Martins Cavalcanti
Felipe Martins Cavalcante
Engenheiro Civil - SEPLAN/PMB
CREA/CE 347.321



**PREFEITURA DE
BEBERIBE**
BEBERIBE, CIDADE FELIZ

**SECRETARIA MUNICIPAL DE EDUCAÇÃO
DIVISÃO DO TRANSPORTE ESCOLAR**

ROTA - 056 / ENSINO FUNDAMENTAL

ITINERÁRIO	
Lagoa do Arroz / Pau Mocó / Medeiros	

PERCURSO			
IDA		VOLTA	
TRECHO PAVIMENTADO	TRECHO CARROÇALVEL	TRECHO PAVIMENTADO	TRECHO CARROÇALVEL
5,5 km	9,0 km	5,5 km	9,0 km

PERCURSO DIÁRIO:	58,0 km	TURNO:	Manhã/Tarde
------------------	---------	--------	-------------

COORDENADAS		ROTA	
		INICIO	FINAL
UTM	LATITUDE	9497936.00 m N	9492807.00 m N
	LONGITUDE	597965.00 m E	600428.00 m E
GEODÉSICA	LATITUDE	-4.541694°	-4.588062°
	LONGITUDE	-38.116893°	-38.094634°

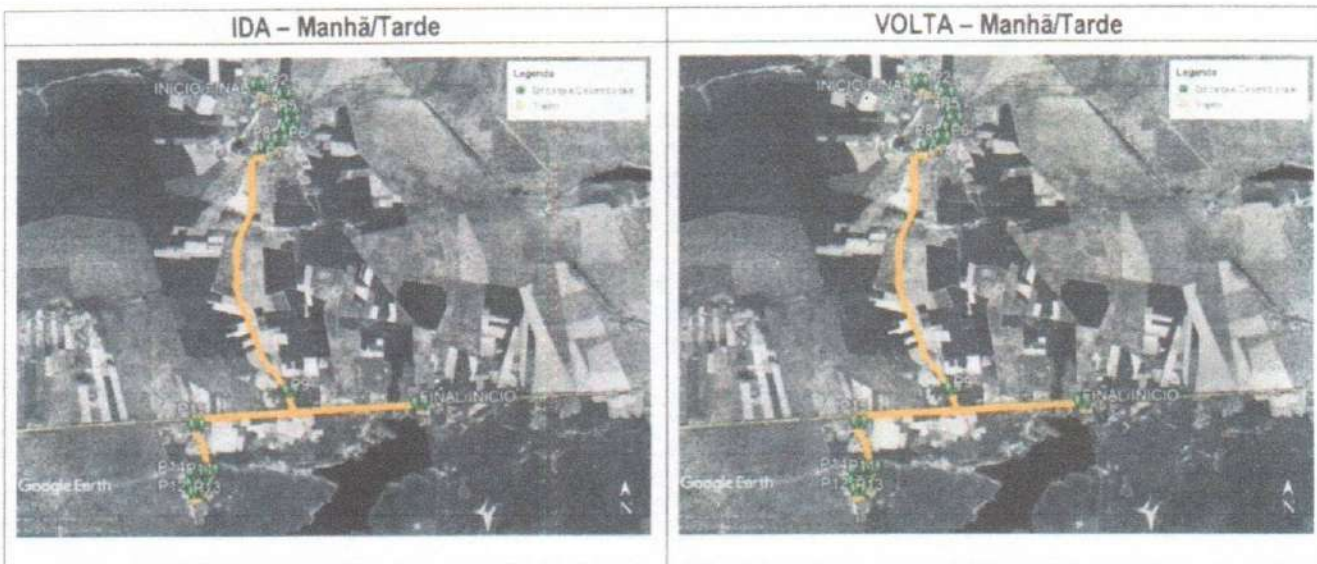

Paradas para embarque e desembarque de alunos - coordenadas em UTM							
P1	P2	P3	P4	P5	P6	P7	P8
9497936.00 m N	9497755.00 m N	9497579.00 m N	9497477.00 m N	9497339.00 m N	9497201.00 m N	9497038.00 m N	9496919.00 m N
597965.00 m E	598382.00 m E	598454.00 m E	598490.00 m E	598505.00 m E	598436.00 m E	598298.00 m E	598074.00 m E
P9	P10	P11	P12	P13	P14	P15	P16
9493070.00 m N	9491875.00 m N	9491652.00 m N	9491538.00 m N	9491660.00 m N	9491839.00 m N	9492586.00 m N	9492807.00 m N
598374.00 m E	597067.00 m E	596970.00 m E	596832.00 m E	596791.00 m E	596830.00 m E	596863.00 m E	600428.00 m E

[Handwritten signature]

Ana Cristina Lopes da Silva
Secretaria de Educação
GAPRE Nº 005



Felipe Martins Cavalcante
Engenheiro Civil - SEPLAN PMB
CREA/CE 347.321



PREFEITURA DE
BEBERIBE
BEBERIBE, CIDADE FELIZ

SECRETARIA MUNICIPAL DE EDUCAÇÃO
DIVISÃO DO TRANSPORTE ESCOLAR

ROTA - 057 / ENSINO FUNDAMENTAL

ITINERÁRIO	
Pau Branco / Alexandre / Forquilha	

PERCURSO			
IDA		VOLTA	
TRECHO PAVIMENTADO	TRECHO CARROÇALVEL	TRECHO PAVIMENTADO	TRECHO CARROÇALVEL
0,0 km	13,5 km	0,0 km	13,5 km

PERCURSO DIÁRIO:	54,0 km	TURNO:	Manhã/Tarde
------------------	---------	--------	-------------

COORDENADAS		ROTA	
UTM	LATITUDE	INICIO	FINAL
	LONGITUDE	9497274.00 m N	9493128.00 m N
GEODÉSICA	LATITUDE	612286.00 m E	608305.00 m E
	LONGITUDE	-4.547513°	-4.585064°
		-37.987801°	-38.023633°

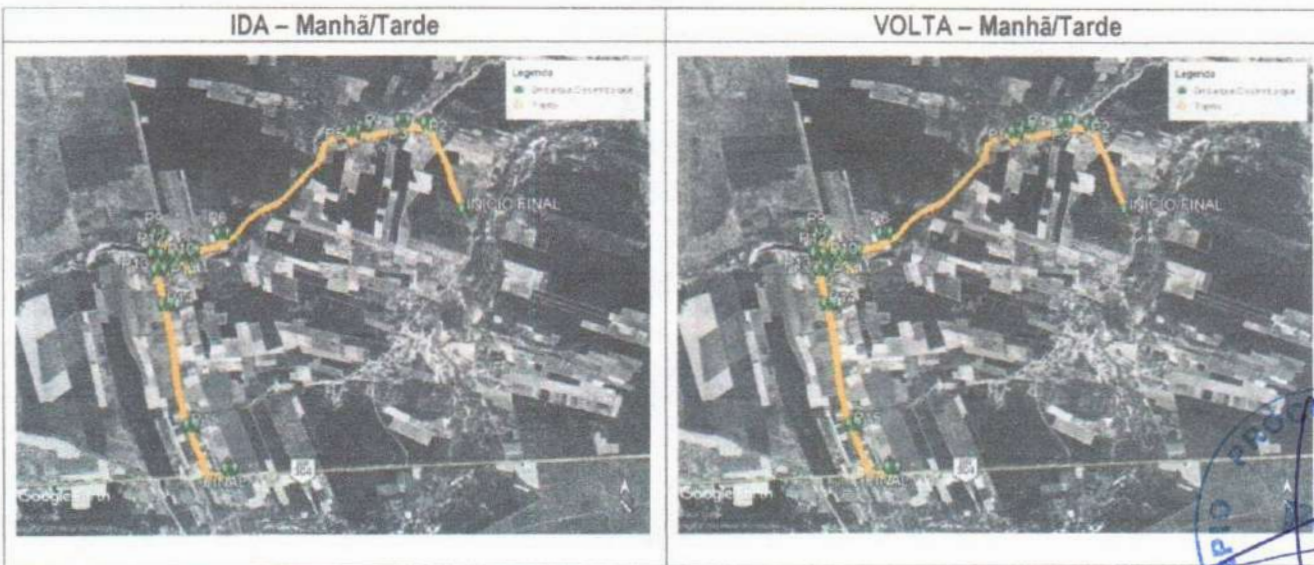

Paradas para embarque e desembarque de alunos - coordenadas em UTM							
P1	P2	P3	P4	P5	P6	P7	P8
9497274.00 m N	9498704.00 m N	9498751.00 m N	9498667.00 m N	9498597.00 m N	9496948.00 m N	9496685.00 m N	9496600.00 m N
612286.00 m E	611686.00 m E	611263.00 m E	610620.00 m E	610434.00 m E	608236.00 m E	607731.00 m E	607629.00 m E
P9	P10	P11	P12	P13	P14	P15	P16
9496953.00 m N	9496608.00 m N	9496418.00 m N	9496628.00 m N	9496377.00 m N	9495808.00 m N	9493842.00 m N	9493128.00 m N
607189.00 m E	607328.00 m E	607373.00 m E	607138.00 m E	607187.00 m E	607301.00 m E	607683.00 m E	608305.00 m E

Ana Cristina Lopes da Silva
Secretaria de Educação
GAPRE Nº 005

Felipe Martins Cavalcante
Felipe Martins Cavalcante
Engenheiro Civil -SEPLAN/PMB
CREA/CE 347.321



PREFEITURA DE
BEBERIBE
BEBERIBE. CIDADE FELIZ

SECRETARIA MUNICIPAL DE EDUCAÇÃO
DIVISÃO DO TRANSPORTE ESCOLAR

ROTA – 058 / ENSINO FUNDAMENTAL

ITINERÁRIO	
Baixa dos Lucas / Saburão / Medeiros	

PERCURSO			
IDA		VOLTA	
TRECHO PAVIMENTADO	TRECHO CARROÇALVEL	TRECHO PAVIMENTADO	TRECHO CARROÇALVEL
19,0 km	3,5 km	19,0 km	3,5 km

PERCURSO DIÁRIO:	90,0 km	TURNO:	Manhã/Tarde
------------------	---------	--------	-------------

COORDENADAS		ROTA	
		INICIO	FINAL
UTM	LATITUDE	9491425.00 m N	9492817.00 m N
	LONGITUDE	590283.00 m E	600448.00 m E
GEODÉSICA	LATITUDE	-4.600673°	-4.587971°
	LONGITUDE	-38.186072°	-38.094454°

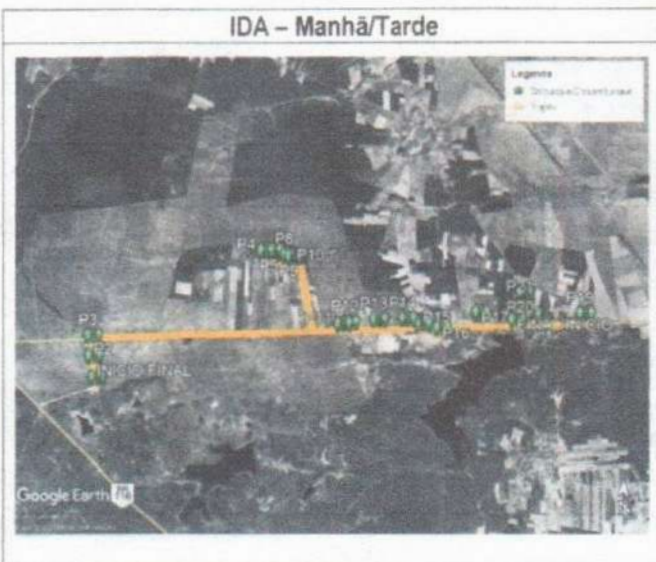

Paradas para embarque e desembarque de alunos – coordenadas em UTM							
P1	P2	P3	P4	P5	P6	P7	P8
9491425.00 m N 590283.00 m E	9491951.00 m N 590209.00 m E	9492427.00 m N 590195.00 m E	9494467.00 m N 594362.00 m E	9494465.00 m N 594565.00 m E	9494441.00 m N 594690.00 m E	9494401.00 m N 594794.00 m E	9494364.00 m N 594943.00 m E
P9	P10	P11	P12	P13	P14	P15	P16
9494337.00 m N 595050.00 m E	9494347.00 m N 595115.00 m E	9492708.00 m N 596245.00 m E	9492756.00 m N 596411.00 m E	9492821.00 m N 597104.00 m E	9492842.00 m N 597801.00 m E	9492723.00 m N 598167.00 m E	9492620.00 m N 598832.00 m E
P17	P18	P19	P20	P21	P22		
9492986.00 m N 599571.00 m E	9492937.00 m N 600685.00 m E	9492974.00 m N 602097.00 m E	9493474.00 m N 600639.00 m E	9493238.00 m N 600637.00 m E	9492817.00 m N 600448.00 m E		

Ana Cristina Lopes da Silva
Secretaria de Educação
GAPRE N° 005

Felipe Martins Cavalcante
Engenheiro Civil - SEPLAN PMB
CREA/CE 347.321

[Handwritten signature]



PREFEITURA DE
BEBERIBE
 BEBERIBE, CIDADE FELIZ

SECRETARIA MUNICIPAL DE EDUCAÇÃO
DIVISÃO DO TRANSPORTE ESCOLAR

ROTA - 059 / ENSINO FUNDAMENTAL

ITINERÁRIO	
Cedro / Teobaldo / Corrego do Cajueiro / Vila do Céu / Tijuca	

PERCURSO			
IDA		VOLTA	
TRECHO PAVIMENTADO	TRECHO CARROÇALVEL	TRECHO PAVIMENTADO	TRECHO CARROÇALVEL
1,5 km	35,0 km	36,5 km	4,0 km

PERCURSO DIÁRIO:	154,0 km	TURNO:	Manhã/Tarde
------------------	----------	--------	-------------

COORDENADAS		ROTA	
		INICIO	FINAL
UTM	LATITUDE	9518917.93 m N	9534446.00 m N
	LONGITUDE	585934.90 m E	587053.00 m E
GEODÉSICA	LATITUDE	-4.351812°	-4.212841°
	LONGITUDE	-38.226187°	-38.213328°



Paradas para embarque e desembarque de alunos - coordenadas em UTM

P1	P2	P3	P4	P5	P6	P7	P8
9518917.93 m N 585934.90 m E	9518950.39 m N 585793.07 m E	9523701.33 m N 586715.61 m E	9523570.73 m N 587036.16 m E	9527399.62 m N 586880.73 m E	9527464.86 m N 585360.06 m E	9531735.36 m N 586496.24 m E	9531611.15 m N 586566.10 m E
P9	P10	P11	P12	P13	P14	P15	P16
9532325.23 m N 585303.54 m E	9534102.65 m N 585753.69 m E	9534269.88 m N 585754.81 m E	9534377.96 m N 585751.90 m E	9534357.83 m N 585921.82 m E	9534000.16 m N 586109.79 m E	9533696.04 m N 586276.88 m E	9534579.72 m N 586946.05 m E
P17	P18	P19					
9533037.32 m N 588212.14 m E	9531014.40 m N 588611.79 m E	9534446.00 m N 587053.00 m E					

Ana Cristina Lopes da Silva
 Secretária de Educação
 GAPRE Nº 005

Felipe Martins Cavalcante
 Engenheiro Civil - SEPLAN/PMB
 CREA/CE 347.321

Handwritten signature/initials.



**PREFEITURA DE
BEBERIBE**
BEBERIBE, CIDADE FELIZ

**SECRETARIA MUNICIPAL DE EDUCAÇÃO
DIVISÃO DO TRANSPORTE ESCOLAR**

ROTA - 060 / ENSINO FUNDAMENTAL

ITINERÁRIO	
Assentamento Terra Prometida / Boqueirão do Cesário	

PERCURSO			
IDA		VOLTA	
TRECHO PAVIMENTADO	TRECHO CARROÇALVEL	TRECHO PAVIMENTADO	TRECHO CARROÇALVEL
4,5 km	5,0 km	4,5 km	5,0 km

PERCURSO DIÁRIO:	38,0 km	TURNO:	Manhã/Tarde
------------------	---------	--------	-------------

COORDENADAS		ROTA	
		INICIO	FINAL
UTM	LATITUDE	9499261.00 m N	9492509.00 m N
	LONGITUDE	585712.00 m E	587465.00 m E
GEODÉSICA	LATITUDE	-4.529618°	-4.590998°
	LONGITUDE	-38.227316°	-38.212120°

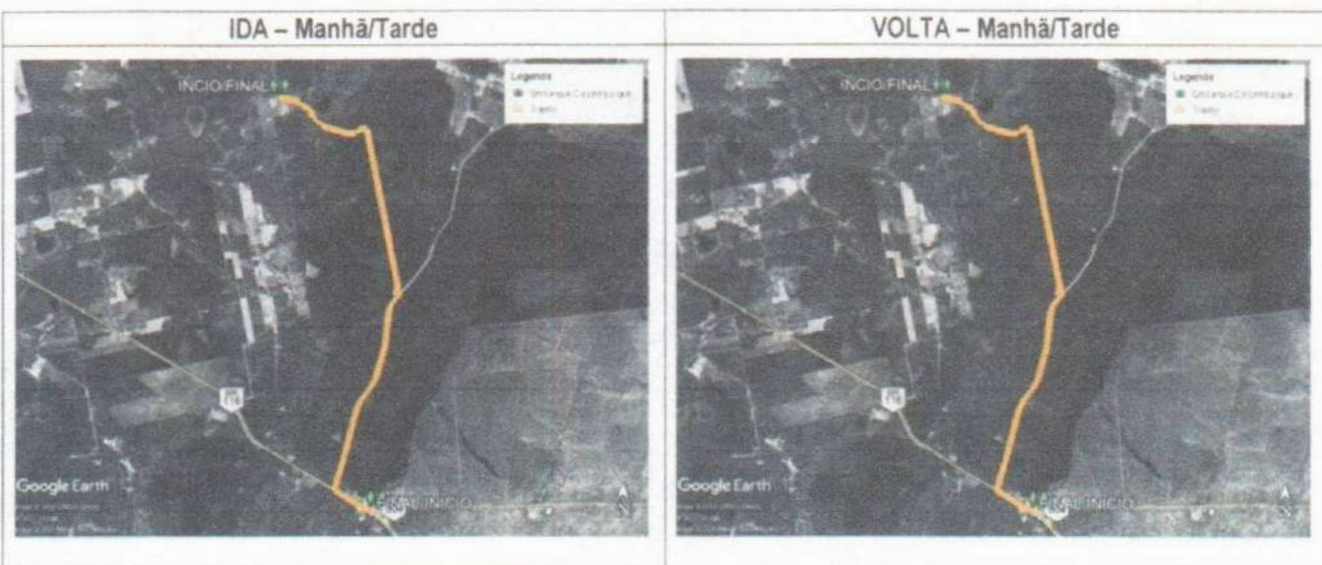

Paradas para embarque e desembarque de alunos - coordenadas em UTM			
P1	P2		
9499261.00 m N	9492509.00 m N		
585712.00 m E	587465.00 m E		

Ana Cristina
Ana Cristina Lopes da Silva
 Secretária de Educação
 GAPRE Nº 005



Felipe Martins Cavalcante
Felipe Martins Cavalcante
 Engenheiro Civil - SEPLAN/PMB
 CREA/CE 347.321

[Handwritten signature]



PREFEITURA DE
BEBERIBE
BEBERIBE, CIDADE FELIZ



SECRETARIA MUNICIPAL DE EDUCAÇÃO
DIVISÃO DO TRANSPORTE ESCOLAR

ROTA - 061 / ENSINO FUNDAMENTAL

ITINERÁRIO	
Umari da Palmeira / Piranji / Palmeira	

PERCURSO			
IDA		VOLTA	
TRECHO PAVIMENTADO	TRECHO CARROÇALVEL	TRECHO PAVIMENTADO	TRECHO CARROÇALVEL
0,0 km	4,5 km	0,0 km	4,5 km

PERCURSO DIÁRIO:	18,0 km	TURNO:	Manhã/Tarde
------------------	---------	--------	-------------

COORDENADAS		ROTA	
		INICIO	FINAL
UTM	LATITUDE	9511202.00 m N	9518056.00 m N
	LONGITUDE	607105.00 m E	607752.00 m E
GEODÉSICA	LATITUDE	-4.418695°	-4.357654°
	LONGITUDE	-38.036400°	-38.031236°

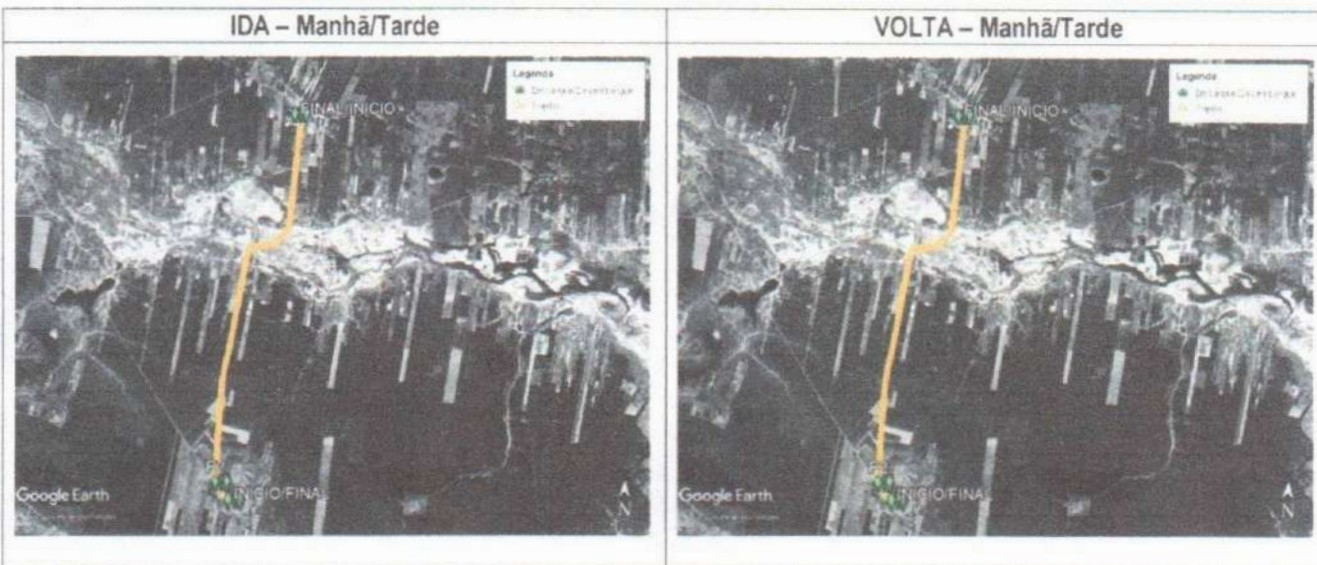

Paradas para embarque e desembarque de alunos - coordenadas em UTM					
P1	P2	P3			
9511202.00 m N	9511483.00 m N	9518056.00 m N			
607105.00 m E	606849.00 m E	607752.00 m E			

Ana Cristina Lopes da Silva
Secretaria de Educação
GAPRE Nº 005

Felipe Martins Cavalcante
Felipe Martins Cavalcante
Engenheiro Civil -SEPLAN/PMB
CREA/CE 347.321





PREFEITURA DE
BEBERIBE
BEBERIBE, CIDADE FELIZ



SECRETARIA MUNICIPAL DE EDUCAÇÃO
DIVISÃO DO TRANSPORTE ESCOLAR

ROTA - 062 / EDUCAÇÃO ESPECIAL

ITINERÁRIO	
Arataca / Itapeim / Beberibe	

PERCURSO			
IDA		VOLTA	
TRECHO PAVIMENTADO	TRECHO CARROÇALVEL	TRECHO PAVIMENTADO	TRECHO CARROÇALVEL
33,0 km	10,5 km	32,5 km	10,5 km

PERCURSO DIÁRIO:	86,5 km	TURNO:	Manhã
------------------	---------	--------	-------

COORDENADAS		ROTA	
		INICIO	FINAL
UTM	LATITUDE	9515364.00 m N	9537587.00 m N
	LONGITUDE	606350.00 m E	596772.00 m E
GEODÉSICA	LATITUDE	-4.383953°	-4.183035°
	LONGITUDE	-38.041518°	-38.128061°

IDA - Manhã



VOLTA - Manhã



Paradas para embarque e desembarque de alunos - coordenadas em UTM

P1	P2	P3	P4	P5			
9515364.00 m N	9517593.00 m N	9517795.00 m N	9517676.00 m N	9537587.00 m N			
606350.00 m E	601149.00 m E	600742.00 m E	600221.00 m E	596772.00 m E			

Ana Cristina
Ana Cristina Lopes da Silva
Secretaria de Educação
GAPRE N° 005

Felipe Martins Cavalcante
Felipe Martins Cavalcante
Engenheiro Civil - SEPLAN PMB
CREA/CE 347.321





PREFEITURA DE
BEBERIBE
BEBERIBE, CIDADE FELIZ



SECRETARIA MUNICIPAL DE EDUCAÇÃO
DIVISÃO DO TRANSPORTE ESCOLAR

ROTA - 063 / EDUCAÇÃO ESPECIAL

ITINERÁRIO	
Assentamento / Serra do Felix / Beberibe	

PERCURSO			
IDA		VOLTA	
TRECHO PAVIMENTADO	TRECHO CARROÇALVEL	TRECHO PAVIMENTADO	TRECHO CARROÇALVEL
43,5 km	5,5 km	43,0 km	5,5 km

PERCURSO DIÁRIO:	97,5 km	TURNO:	Manhã
------------------	---------	--------	-------

COORDENADAS		ROTA	
		INICIO	FINAL
UTM	LATITUDE	9499445.00 m N	9537576.00 m N
	LONGITUDE	592926.00 m E	596773.00 m E
GEODÉSICA	LATITUDE	-4.528098°	-4.183134°
	LONGITUDE	-38.162330°	-38.128052°

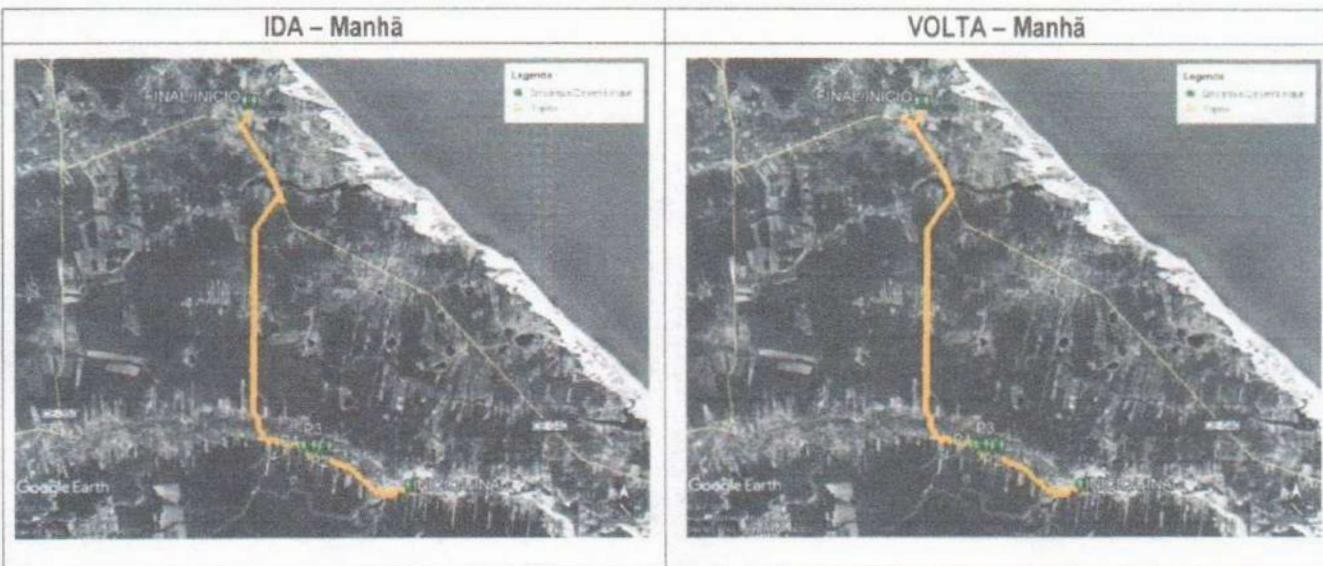

Paradas para embarque e desembarque de alunos - coordenadas em UTM							
P1	P2	P3	P4	P5	P6	P7	P8
9499445.00 m N	9499863.00 m N	9500429.00 m N	9500748.00 m N	9501831.00 m N	9500999.00 m N	9500999.00 m N	9537576.00 m N
592926.00 m E	591903.00 m E	590350.00 m E	590282.00 m E	590327.00 m E	590427.00 m E	590427.00 m E	596773.00 m E

Felipe Martins Cavalcante
Felipe Martins Cavalcante
Engenheiro Civil - SEPLAN/PMB
CREA/CE 347.321

Ana Cristina Lopes da Silva
Secretaria de Educação
GAPRE N° 005





PREFEITURA DE
BEBERIBE
BEBERIBE - CIDADE FELIZ



SECRETARIA MUNICIPAL DE EDUCAÇÃO
DIVISÃO DO TRANSPORTE ESCOLAR

ROTA - 064 / UNIVERSITÁRIOS

ITINERÁRIO	
Serra do Felix / Boqueirão do Cesário / Fazenda Jacaju / Saburão / Aracati	

PERCURSO			
IDA		VOLTA	
TRECHO PAVIMENTADO	TRECHO CARROÇALVEL	TRECHO PAVIMENTADO	TRECHO CARROÇALVEL
60,0 km	0,0 km	60,1 km	0,0 km

PERCURSO DIÁRIO:	120,1 km	TURNO:	Noite
------------------	----------	--------	-------

COORDENADAS		ROTA	
		INICIO	FINAL
UTM	LATITUDE	9503481.00 m N	9494592.01 m N
	LONGITUDE	590942.00 m E	633912.23 m E
GEODÉSICA	LATITUDE	-4.491610°	-4.572296°
	LONGITUDE	-38.180254°	-37.795148°



Paradas para embarque e desembarque de alunos - coordenadas em UTM							
P1	P2	P3	P4	P5	P6	P7	P8
9503481.00 m N	9501171.00 m N	9500672.00 m N	9500370.00 m N	9500120.00 m N	9495620.00 m N	9492674.00 m N	9492812.00 m N
590942.00 m E	590727.00 m E	590495.00 m E	590238.00 m E	589929.00 m E	587632.00 m E	592271.00 m E	596880.00 m E
P9							
9494592.00 m N							
633912.00 m E							

Handwritten signature/initials.

Handwritten signature: Ana Cristina Lopes da Silva
 Ana Cristina Lopes da Silva
 Secretária de Educação
 GAPRE Nº 005



Handwritten signature: Felipe Martins Cavalcante
 Felipe Martins Cavalcante
 Engenheiro Civil - SEPLAN/PMB
 CREA/CE 347.321



PREFEITURA DE
BEBERIBE
BEBERIBE, CIDADE FELIZ



SECRETARIA MUNICIPAL DE EDUCAÇÃO
DIVISÃO DO TRANSPORTE ESCOLAR

ROTA – 065 / UNIVERSITÁRIOS

ITINERÁRIO	
Lagoa do Arroz / Medeiros / Forquilha / Aracati	

PERCURSO			
IDA		VOLTA	
TRECHO PAVIMENTADO	TRECHO CARROÇALVEL	TRECHO PAVIMENTADO	TRECHO CARROÇALVEL
43 km	7,0 km km	43,6 km	7,0 km

PERCURSO DIÁRIO:	100,6 km	TURNO:	Noite
------------------	----------	--------	-------

COORDENADAS		ROTA	
		INICIO	FINAL
UTM	LATITUDE	9498090.00 m N	9495414.00 m N
	LONGITUDE	597223.00 m E	636334.00 m E
GEODÉSICA	LATITUDE	-4.540309°	-4.563998°
	LONGITUDE	-38.123583°	-37.771023°



Paradas para embarque e desembarque de alunos – coordenadas em UTM							
P1	P2	P3	P4	P5	P6	P7	P8
9498090.00 m N	9497869.00 m N	9497331.00 m N	9496914.00 m N	9492884.00 m N	9492916.00 m N	9492964.00 m N	9493042.00 m N
597223.00 m E	598116.00 m E	598443.00 m E	598087.00 m E	599105.00 m E	600278.00 m E	601844.00 m E	604188.00 m E
P9	P10	P11	P12	P13			
9493380.00 m N	9493141.00 m N	9493176.00 m N	9494591.00 m N	9495414.00 m N			
604615.00 m E	607573.00 m E	608828.00 m E	633907.00 m E	636334.00 m E			

Handwritten signature/initials

Ana Cristina Lopes da Silva
Secretaria de Educação
GAPRE Nº 005



Felipe Martins Cavalcante
Felipe Martins Cavalcante
Engenheiro Civil -SEPLAN/PMB
CREA/CE 347.321



PREFEITURA DE
BEBERIBE
BEBERIBE. CIDADE FELIZ



SECRETARIA MUNICIPAL DE EDUCAÇÃO
DIVISÃO DO TRANSPORTE ESCOLAR

ROTA - 066 / UNIVERSITÁRIOS

ITINERÁRIO	
Assentamento Murici / Assentamento Nova Esperança / Umari Casa Forte / Lagoa Queimada / Serra do Felix	

PERCURSO			
IDA		VOLTA	
TRECHO PAVIMENTADO	TRECHO CARROÇALVEL	TRECHO PAVIMENTADO	TRECHO CARROÇALVEL
0,0 km	35,0 km	0,0 km	35,0 km

PERCURSO DIÁRIO:	70,0 km	TURNO:	Noite
------------------	---------	--------	-------

COORDENADAS		ROTA	
		INICIO	FINAL
UTM	LATITUDE	9513363.00 m N	9501304.00 m N
	LONGITUDE	587843.00 m E	590817.00 m E
GEODÉSICA	LATITUDE	-4.401444°	-4.511304°
	LONGITUDE	-38.210531°	-38.181359°

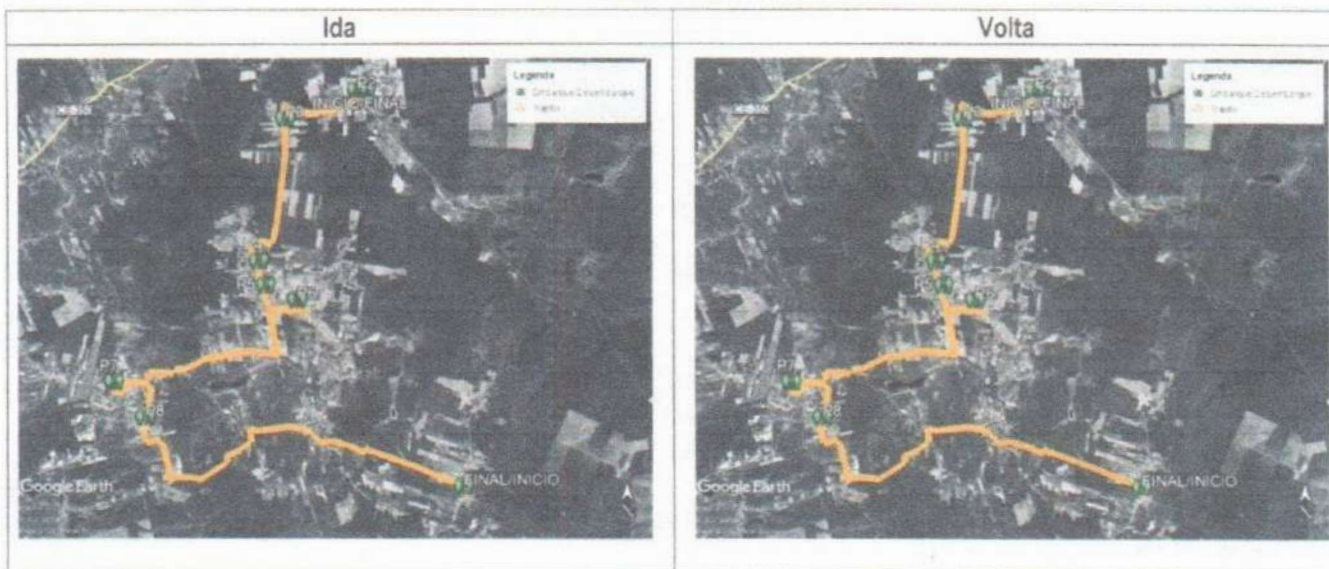

Paradas para embarque e desembarque de alunos – coordenadas em UTM							
P1	P2	P3	P4	P5	P6	P7	P8
9513363.00 m N	9513326.00 m N	9512457.00 m N	9508170.00 m N	9507446.00 m N	9507005.00 m N	9504514.00 m N	9503436.00 m N
587843.00 m E	587582.00 m E	585372.00 m E	584515.00 m E	584732.00 m E	585715.00 m E	580045.00 m E	581020.00 m E
P9							
9501304.00 m N							
590817.00 m E							

Handwritten signature/initials.

Ana Cristina Lopes de Silva
Secretaria de Educação
GAPRE N° 005



Felipe Martins Cavalcante
Felipe Martins Cavalcante
Engenheiro Civil -SEPLAN/PMB
CREA/CE 347.321