



PREFEITURA DE
BEBERIBE
BEBERIBE, CIDADE FELIZ



SECRETARIA MUNICIPAL DE EDUCAÇÃO
DIVISÃO DO TRANSPORTE ESCOLAR

ROTA - 067 / UNIVERSITÁRIOS

ITINERÁRIO	
Uruaú / Sucatinga / Lagoa de Dentro / Barracas / Beberibe / Fortaleza	

PERCURSO			
IDA		VOLTA	
TRECHO PAVIMENTADO	TRECHO CARROÇALVEL	TRECHO PAVIMENTADO	TRECHO CARROÇALVEL
125,0 km	0,0 km	122,0 km	0,0 km

PERCURSO DIÁRIO:	247,0 km	TURNO:	Manhã
------------------	----------	--------	-------

COORDENADAS		ROTA	
		INICIO	FINAL
UTM	LATITUDE	9532946.00 m N	9588384.00 m N
	LONGITUDE	606135.00 m E	550977.00 m E
GEODÉSICA	LATITUDE	-4.224917°	-3.723846°
	LONGITUDE	-38.043654°	-38.540925°

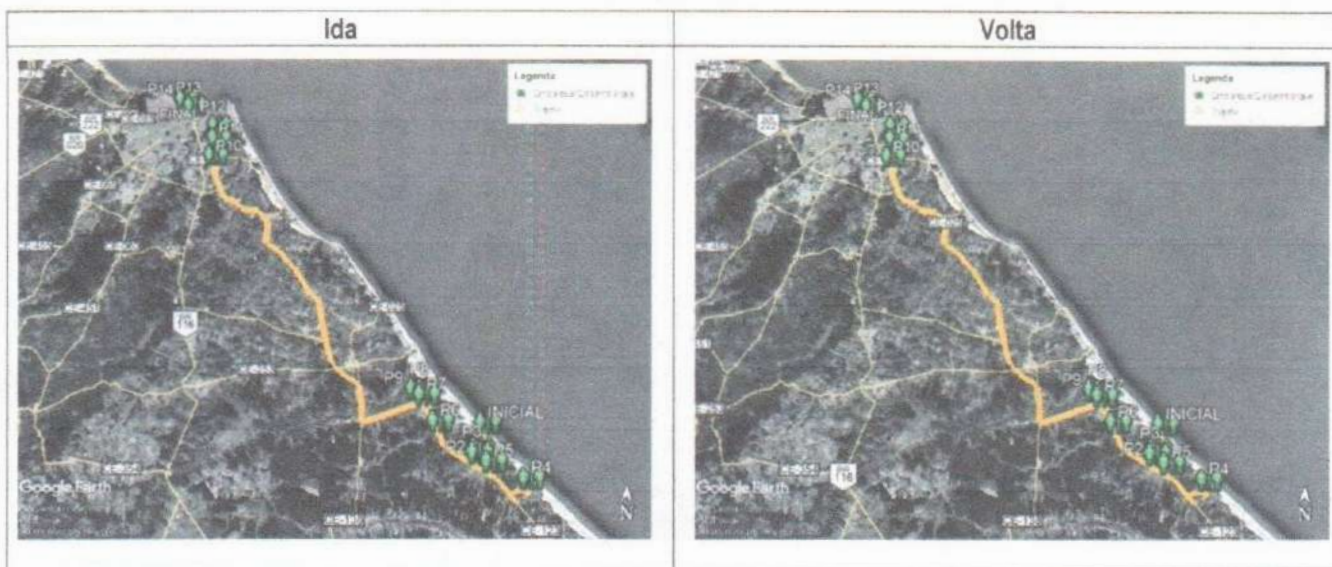

Paradas para embarque e desembarque de alunos – coordenadas em UTM							
P1	P2	P3	P4	P5	P6	P7	P8
9532946.00 m N	9528975.00 m N	9528236.00 m N	9524861.57 m N	9527079.02 m N	9532828.00 m N	9536797.00 m N	9537621.00 m N
606135.00 m E	605068.00 m E	604830.00 m E	613044.32 m E	607058.53 m E	598555.00 m E	596289.00 m E	596328.00 m E
P9	P10	P11	P12	P13	P14	P15	
9537663.00 m N	9577012.00 m N	9580541.00 m N	9583198.00 m N	9586772.00 m N	9588118.00 m N	9588384.00 m N	
594946.00 m E	557541.00 m E	557742.00 m E	557526.00 m E	552727.00 m E	551016.00 m E	550977.00 m E	

Handwritten initials: CAPS

Handwritten signature: Ana Cristina Lopes de Silva
Ana Cristina Lopes de Silva
Secretaria de Educação
GAPRE N° 005



Handwritten signature: Felipe Martins Cavalcante
Felipe Martins Cavalcante
Engenheiro Civil - SEPLAN/PMB
CREA/CE 347.321



PREFEITURA DE
BEBERIBE
BEBERIBE, CIDADE FELIZ



SECRETARIA MUNICIPAL DE EDUCAÇÃO
DIVISÃO DO TRANSPORTE ESCOLAR

ROTA - 068 / UNIVERSITÁRIOS

ITINERÁRIO	
Morro Branco / Sitio Lucas / Beberibe / Fortaleza	

PERCURSO			
IDA		VOLTA	
TRECHO PAVIMENTADO	TRECHO CARROÇALVEL	TRECHO PAVIMENTADO	TRECHO CARROÇALVEL
82,1 km	0,0 km	82,0 km	0,0 km

PERCURSO DIÁRIO:	164,1 km	TURNO:	Manhã
------------------	----------	--------	-------

COORDENADAS		ROTA	
		INICIO	FINAL
UTM	LATITUDE	9540727.00 m N	9583804.00 m N
	LONGITUDE	598529.00 m E	557040.00 m E
GEODÉSICA	LATITUDE	-4.154614°	-3.765249°
	LONGITUDE	-38.112263°	-38.486301°



Paradas para embarque e desembarque de alunos - coordenadas em UTM							
P1	P2	P3	P4	P5	P6	P7	P8
9540727.00 m N	9539293.00 m N	9539035.00 m N	9537607.00 m N	9537636.00 m N	9537267.00 m N	9583172.00 m N	9583362.00 m N
598529.00 m E	596560.00 m E	596520.00 m E	596320.00 m E	594911.00 m E	593864.00 m E	557537.00 m E	557462.00 m E
P9	P10						
9583208.20 m N	9583804.00 m N						
557414.97 m E	557040.00 m E						

Ana Cristina Lopes da Silva
Ana Cristina Lopes da Silva
Secretaria de Educação
GAPRE Nº 005



Felipe Martins Cavalcante
Felipe Martins Cavalcante
Engenheiro Civil - SEPLAN/PMB
CREA/CE 347.321



PREFEITURA DE
BEBERIBE
BEBERIBE, CIDADE FELIZ



SECRETARIA MUNICIPAL DE EDUCAÇÃO
DIVISÃO DO TRANSPORTE ESCOLAR

ROTA - 069 / UNIVERSITÁRIOS

ITINERÁRIO	
Várzea da Serra / Itapeim / Andreza / Córrego do Moreira / Beberibe	

PERCURSO			
IDA		VOLTA	
TRECHO PAVIMENTADO	TRECHO CARROÇALVEL	TRECHO PAVIMENTADO	TRECHO CARROÇALVEL
35,7 km	5,10 km	35,3 km	5,10 km

PERCURSO DIÁRIO:	81,2 km	TURNO:	Noite
------------------	---------	--------	-------

COORDENADAS		ROTA	
		INICIO	FINAL
UTM	LATITUDE	9515122.44 m N	9537636.00 m N
	LONGITUDE	604550.18 m E	596333.00 m E
GEODÉSICA	LATITUDE	-4.383748°	-4.182596°
	LONGITUDE	-38.055788°	-38.132016°



Paradas para embarque e desembarque de alunos - coordenadas em UTM							
P1	P2	P3	P4				
9515122.44 m N	9519764.00 m N	9525812.00 m N	9537636.00 m N				
604550.18 m E	592808.00 m E	596640.00 m E	596333.00 m E				

Felipe Martins Cavalcante
Felipe Martins Cavalcante
Engenheiro Civil - SEPLAN/PMB
CREA/CE 347.321

Ana Cristina Lopes da Silva
Ana Cristina Lopes da Silva
Secretaria de Educação
GAPRE Nº 005



Cap



PREFEITURA DE
BEBERIBE
BEBERIBE, CIDADE FELIZ



SECRETARIA MUNICIPAL DE EDUCAÇÃO
DIVISÃO DO TRANSPORTE ESCOLAR

ROTA - 070 / UNIVERSITÁRIOS

ITINERÁRIO	
Morro Branco / Cohab / Beberibe / Aracati	

PERCURSO			
IDA		VOLTA	
TRECHO PAVIMENTADO	TRECHO CARROÇALVEL	TRECHO PAVIMENTADO	TRECHO CARROÇALVEL
71,2 km	0,0 km	74,2 km	0,0 km

PERCURSO DIÁRIO:	145,4 km	TURNO:	Noite
------------------	----------	--------	-------

COORDENADAS		ROTA	
		INICIO	FINAL
UTM	LATITUDE	9540781.00 m N	9494599.00 m N
	LONGITUDE	598496.00 m E	633925.00 m E
GEODÉSICA	LATITUDE	-4.154125°	-4.571407°
	LONGITUDE	-38.112561°	-37.792723°



Paradas para embarque e desembarque de alunos – coordenadas em UTM						
P1	P2	P3	P4	P5	P6	P7
9540781.00 m N	9540510.00 m N	9539278.00 m N	9539003.00 m N	9538655.00 m N	9537628.00 m N	9494599.00 m N
598496.00 m E	597873.00 m E	597276.00 m E	597138.00 m E	596934.00 m E	596321.00 m E	633925.00 m E

Ana Cristina Lopes da Silva
Ana Cristina Lopes da Silva
Secretaria de Educação
GAPRE Nº 005

Felipe Martins Cavalcante
Felipe Martins Cavalcante
Engenheiro Civil - SEPLAN PMB
CREA/CE 347.321



CAF



PREFEITURA DE
BEBERIBE
BEBERIBE, CIDADE FELIZ



SECRETARIA MUNICIPAL DE EDUCAÇÃO
DIVISÃO DO TRANSPORTE ESCOLAR

ROTA - 071 / UNIVERSITÁRIOS

ITINERÁRIO	
Beberibe / Primeira Lagoa / Placa / Aracati	

PERCURSO			
IDA		VOLTA	
TRECHO PAVIMENTADO	TRECHO CARROÇALVEL	TRECHO PAVIMENTADO	TRECHO CARROÇALVEL
65,8 km	0,0 km	68,6 km	0,0 km

PERCURSO DIÁRIO:	134,4 km	TURNO:	Noite
------------------	----------	--------	-------

COORDENADAS		ROTA	
		INICIO	FINAL
UTM	LATITUDE	9537635.00 m N	9494602.00 m N
	LONGITUDE	596316.00 m E	633912.00 m E
GEODÉSICA	LATITUDE	-4.182605°	-4.571380°
	LONGITUDE	-38.132169°	-37.792841°



Paradas para embarque e desembarque de alunos - coordenadas em UTM							
P1	P2	P3	P4				
9537635.00 m N	9524965.00 m N	9523243.00 m N	9494602.00 m N				
596316.00 m E	609176.00 m E	610776.00 m E	633912.00 m E				

Ana Cristina Lopes da Silva
Ana Cristina Lopes da Silva
Secretaria de Educação
GAPRE Nº 005



Felipe Martins Cavalcante
Felipe Martins Cavalcante
Engenheiro Civil - SEPLAN/PMB
CREA/CE 347.321

CAE



PREFEITURA DE
BEBERIBE
BEBERIBE - CIDADE FELIZ



SECRETARIA MUNICIPAL DE EDUCAÇÃO
DIVISÃO DO TRANSPORTE ESCOLAR

ROTA - 072 / UNIVERSITÁRIOS

ITINERÁRIO	
Paripueira / Aracati	

PERCURSO			
IDA		VOLTA	
TRECHO PAVIMENTADO	TRECHO CARROÇALVEL	TRECHO PAVIMENTADO	TRECHO CARROÇALVEL
34,2 km	0,0 km	35,8 km	0,0 km

PERCURSO DIÁRIO:	70,0 km	TURNO:	Noite
------------------	---------	--------	-------

COORDENADAS		ROTA	
		INICIO	FINAL
UTM	LATITUDE	9516969.93 m N	9494581.00 m N
	LONGITUDE	619472.12 m E	633927.00 m E
GEODÉSICA	LATITUDE	-4.368861°	-4.571569°
	LONGITUDE	-37.924958°	-37.792705°



Paradas para embarque e desembarque de alunos - coordenadas em UTM					
P1	P2	P3			
9516969.93 m N	9516383.28 m N	9494581.00 m N			
619472.12 m E	619220.17 m E	633927.00 m E			

Ana Cristina Lopes da Silva
Secretaria de Educação
GAPRE N° 005

Felipe Martins Cavalcanti
Felipe Martins Cavalcante
Engenheiro Civil - SEPLAN/PMB
CREA/CE 347.321



Handwritten signature



PREFEITURA DE
BEBERIBE
BEBERIBE, CIDADE FELIZ



SECRETARIA MUNICIPAL DE EDUCAÇÃO
DIVISÃO DO TRANSPORTE ESCOLAR

ROTA - 073 / UNIVERSITÁRIOS

ITINERÁRIO	
Lagoa de Dentro / CE-040	

PERCURSO			
IDA		VOLTA	
TRECHO PAVIMENTADO	TRECHO CARROÇALVEL	TRECHO PAVIMENTADO	TRECHO CARROÇALVEL
4,0 km	0,0 km	4,0 km	0,0 km

PERCURSO DIÁRIO:	8,0 km	TURNO:	Noite
------------------	--------	--------	-------

COORDENADAS		ROTA	
		INICIO	FINAL
UTM	LATITUDE	9524862.00 m N	9524414.00 m N
	LONGITUDE	613039.00 m E	609725.00 m E
GEODÉSICA	LATITUDE	-4.297960°	-4.302052°
	LONGITUDE	-37.981355°	-38.011210°



Paradas para embarque e desembarque de alunos – coordenadas em UTM					
P1	P2				
9524862.00 m N	9524414.00 m N				
613039.00 m E	609725.00 m E				

Ana Cristina Lopes da Silva
Secretaria de Educação
GAPRE Nº 005

Felipe Martins Cavalcante
Felipe Martins Cavalcante
Engenheiro Civil -SEPLAN/PMB
CREA/CE 347.321



Handwritten signature/initials.



PREFEITURA DE
BEBERIBE
BEBERIBE, CIDADE FELIZ



SECRETARIA MUNICIPAL DE EDUCAÇÃO
DIVISÃO DO TRANSPORTE ESCOLAR

ROTA - 074 / UNIVERSITÁRIOS

ITINERÁRIO	
Córrego de Santa Maria II / CE-040	

PERCURSO			
IDA		VOLTA	
TRECHO PAVIMENTADO	TRECHO CARROÇALVEL	TRECHO PAVIMENTADO	TRECHO CARROÇALVEL
0,0 km	4,5 km	0,0 km	4,5 km

PERCURSO DIÁRIO:	9,0 km	TURNO:	Noite
------------------	--------	--------	-------

COORDENADAS		ROTA	
		INICIO	FINAL
UTM	LATITUDE	9520563.00 m N	9521056.00 m N
	LONGITUDE	609504.00 m E	612806.00 m E
GEODÉSICA	LATITUDE	-4.336889°	-4.332390°
	LONGITUDE	-38.013157°	-37.983408°

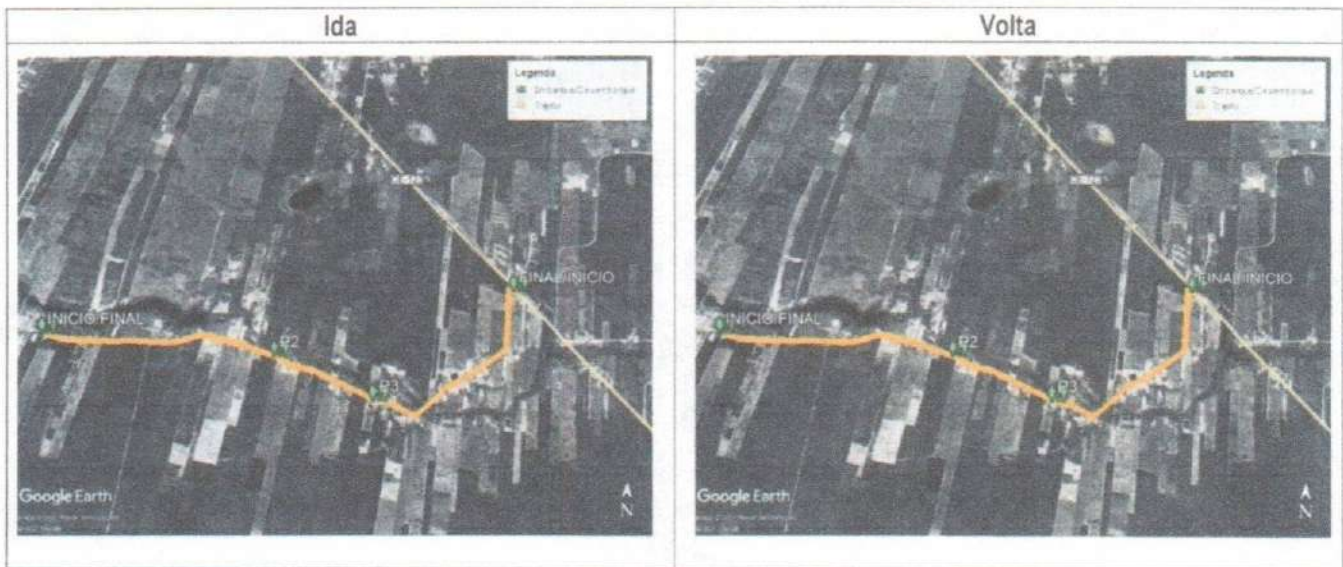

Paradas para embarque e desembarque de alunos - coordenadas em UTM				
P1	P2	P3	P4	
9520563.00 m N	9520492.00 m N	9520218.00 m N	9521056.00 m N	
609504.00 m E	611144.00 m E	611836.00 m E	612806.00 m E	

Ana Cristina Lopes da Silva
Secretaria de Educação
GAPRE Nº 005

Felipe Martins Cavalcante
Felipe Martins Cavalcante
Engenheiro Civil - SEPLAN/PMB
CREA/CE 347.321



CAF



PREFEITURA DE
BEBERIBE
BEBERIBE, CIDADE FELIZ



SECRETARIA MUNICIPAL DE EDUCAÇÃO
DIVISÃO DO TRANSPORTE ESCOLAR

ROTA - 075 / UNIVERSITÁRIOS

ITINERÁRIO	
Prainha do Canto Verde / Campestre da Penha / Córrego do Sal / Paripueira	

PERCURSO			
IDA		VOLTA	
TRECHO PAVIMENTADO	TRECHO CARROÇALVEL	TRECHO PAVIMENTADO	TRECHO CARROÇALVEL
17,0 km	1,0 km	12,0 km	1,0 km

PERCURSO DIÁRIO:	31,0 km	TURNO:	Noite
------------------	---------	--------	-------

COORDENADAS		ROTA	
		INICIO	FINAL
UTM	LATITUDE	9522802.00 m N	9516383.00 m N
	LONGITUDE	618024.00 m E	619246.00 m E
GEODÉSICA	LATITUDE	-4.316532°	-4.374578°
	LONGITUDE	-37.936412°	-37.925319°

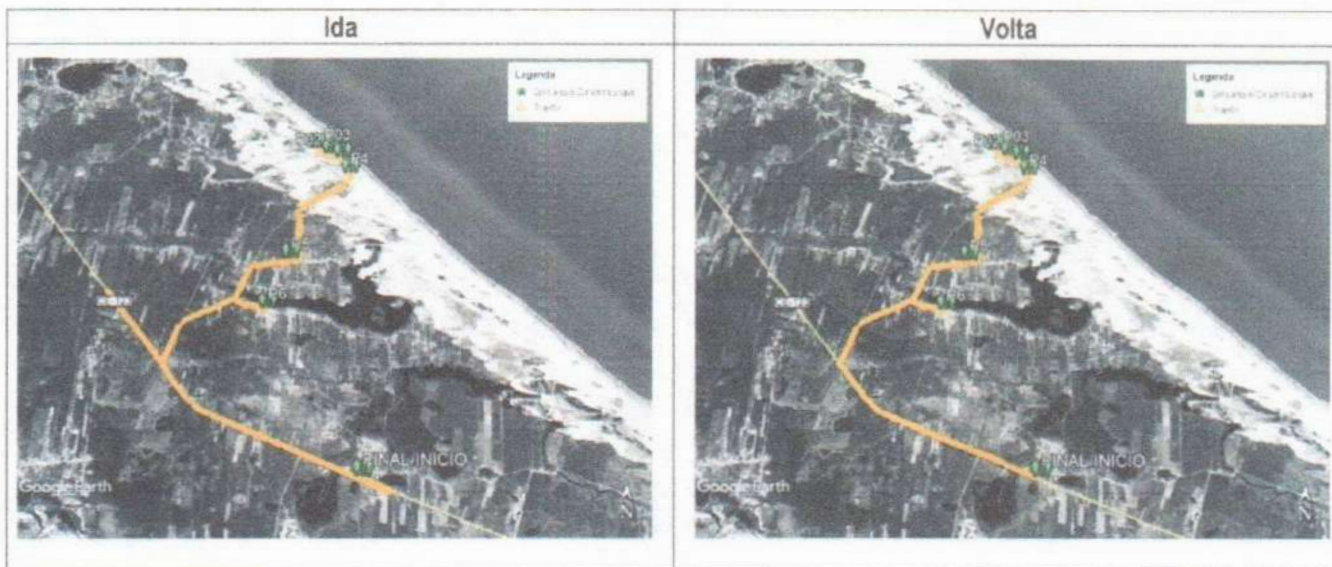

Paradas para embarque e desembarque de alunos – coordenadas em UTM						
P1	P2	P3	P4	P5	P6	P7
9522802.00 m N	9522683.00 m N	9522605.00 m N	9522276.00 m N	9520337.00 m N	9519307.00 m N	9516383.00 m N
618024.00 m E	618332.00 m E	618566.00 m E	618745.00 m E	617695.00 m E	617334.00 m E	619246.00 m E

Ana Cristina
Ana Cristina Lopes de Silva
Secretaria de Educação
GAPRE N° 005



Felipe Martins Cavalcante
Felipe Martins Cavalcante
Engenheiro Civil -SEPLAN/PMB
CREA/CE 347.321

CSA



PREFEITURA DE
BEBERIBE
BEBERIBE, CIDADE FELIZ



SECRETARIA MUNICIPAL DE EDUCAÇÃO
DIVISÃO DO TRANSPORTE ESCOLAR

RESUMO

A somatório dos percursos diário das rotas da Educação Infantil foram de 250,1 km (duzentos e cinquenta quilômetros e cem metros), os percursos diários das rotas do Ensino Fundamental somaram 1.596,5 km (um mil; quinhentos e noventa e seis quilômetros e quinhentos metros), os percursos diários das rotas da Educação Especial foram de 164,0 km (cento e sessenta e quatro quilômetros), e as rotas dos universitários somaram 1.180,8 km (um mil; cento e oitenta quilômetros e oitocentos metros). Já a soma total de todos os percursos diários foram de 3.211,4 (três mil; duzentos e onze quilômetros e quatrocentos metros). Sendo que as rotas aqui representadas foram georreferenciada com o acompanhamento do Gerente da Divisão do Transporte Escolar da Secretaria Municipal de Educação.

Todas as coordenadas aqui descritas estão georreferenciadas ao Sistema Geodésico Brasileiro, tendo com *Datum* de referência o **SIRGRAS2000**.

Beberibe, 01 de junho de 2021

Ana Cristina Lopes da Silva
Secretaria de Educação
GAPRE N° 005

Felipe Martins Cavalcante
Engenheiro Civil -SEPLAN/PMB
CREA/CE 347.321







Anotação de Responsabilidade Técnica - ART
Lei nº 6.496, de 7 de dezembro de 1977

CREA-CE

ART OBRA / SERVIÇO
Nº CE20210803291



Conselho Regional de Engenharia e Agronomia do Ceará

INICIAL

1. Responsável Técnico

FELIPE MARTINS CAVALCANTE

Título profissional: ENGENHEIRO CIVIL

RNP: 0619164174

Registro: 347321CE

2. Dados do Contrato

Contratante: Município de Beberibe

RUA João Tomas Ferreira

Complemento:

Cidade: BEBERIBE

Bairro: Centro

UF: CE

CPF/CNPJ: 07.528.292/0001-89

Nº: 42

CEP: 62840000

ART Vinculada: CE20210761090

Contrato: Não especificado

Celebrado em: 01/06/2021

Valor: R\$ 1.500,00

Tipo de contratante: Pessoa Jurídica de Direito Público

Ação Institucional: NENHUMA - NÃO OPTANTE

3. Dados da Obra/Serviço

RUA Adélia Colaço

Complemento: Secretaria de Educação do Município de Beberibe/CE

Cidade: BEBERIBE

Data de Início: 01/06/2021

Finalidade: Escolar

Proprietário: Município de Beberibe

Bairro: Centro

UF: CE

Nº: 86

CEP: 62840000

Previsão de término: 31/12/2021

Coordenadas Geográficas: -4.178958, -38.130256

Código: Não Especificado

CPF/CNPJ: 07.528.292/0001-89

4. Atividade Técnica

15 - Elaboração

67 - Levantamento > GEODÉSIA > GEORREFERENCIAMENTO > DE GEORREFERENCIAMENTO
> #34.6.1.1 - URBANO

Quantidade

Unidade

1,00

un

67 - Levantamento > GEODÉSIA > GEORREFERENCIAMENTO > DE GEORREFERENCIAMENTO
> #34.6.1.2 - RURAL

1,00

un

Após a conclusão das atividades técnicas o profissional deve proceder a baixa desta ART

5. Observações

ART de Georreferenciamento das rotas dos transportes escolar do Município de Beberibe/CE. Percurso diário das rotas da Educação Infantil (250,1Km), Ensino Fundamental (1596,5Km), Educação Especial (164,0Km), Universitários (1180,8Km), com total 3211,4Km.

6. Declarações

- Declaro que estou cumprindo as regras de acessibilidade previstas nas normas técnicas da ABNT, na legislação específica e no decreto nº 5296/2004.

Felipe Martins Cavalcante
Engenheiro Civil - SEPLAN/PMB
CREA/CE 347.321

7. Entidade de Classe

SINDICATO DOS ENGENHEIROS NO ESTADO DO CEARÁ (SENGE-CE)

8. Assinaturas

Declaro serem verdadeiras as informações acima

Local

de

data

Felipe Martins Cavalcante

FELIPE MARTINS CAVALCANTE - CPF: 040.198.873-22

Ana Cristina Lopes da Silva

Município de Beberibe - CNPJ: 07.528.292/0001-89

Ana Cristina Lopes da Silva
Secretaria de Educação
GAPRE Nº 005

9. Informações

* A ART é válida somente quando quitada, mediante apresentação do comprovante do pagamento ou conferência no site do CREA

10. Valor

Valor da ART: R\$ 88,78

Registrada em: 09/06/2021

Valor pago: R\$ 88,78

Nosso Número: 8214725337

A autenticidade desta ART pode ser verificada em: <https://crea-ce.sitac.com.br/publico/>, com a chave: 7AW2c
Impresso em: 09/06/2021 às 18:51:31 por: , ip: 189.126.75.12

www.crea.org.br
Tel: (85) 3453-5800

falaconosco@crea.org.br
Fax: (85) 3453-5804



APB



PREFEITURA DE
BEBERIBE
BEBERIBE - CIDADE FELIZ

SECRETARIA MUNICIPAL DE EDUCAÇÃO
DIVISÃO DO TRANSPORTE ESCOLAR

RESUMO - TRANSPORTE ESCOLAR

ROTA	VEICULO	INSTITUIÇÃO DE ENSINO	PERCURSO	TURNO	TIPO DE VIAS		KM DIA	DIAS LETIVOS	TOTAL KM (200 DIAS)
					ASFALTO KM	CARROÇÁVEL KM			
1	TIPO 1	Crescendo e Aprendendo, Cei	Assentamento Santa Luzia / Caiçara / Serra do Felix / Boqueira dos Pereira / Serra do Felix	MANHÃ/ TARDE	10,0	38,2	48,2	200	9.640,0
2	TIPO 2	Francisco José das Chagas, EMEF	Lagoa Salgada / Lagoa Funda / Barracas / Lagoa Funda	MANHÃ/ TARDE	5,2	32,8	38	200	7.600,0
3	TIPO 3	Manuel Ferreira da Fonseca, EMEF	Primeira Lagoa / Lagoa dos Tanques / Barracas / Piquiri I / Barra da Sucatinga / Piquiri II / Piquiri I	MANHÃ/ TARDE	24,0	100,0	124	200	24.800,0
4	TIPO 2	São Bernado, EMEF	Umburanas / Encruzilhada / Fazenda Lino / Aroeiras / Forquilha	MANHÃ/ TARDE	18,0	56,0	74	200	14.800,0
5	TIPO 3	Raimundo Nogueira Costa, CEI	Colina do Uruau / Condomínio do Uruau / Córrego do Moreira / Sucatinga / Boa Vista / Sucatinga / Tabuba / Sucatinga	MANHÃ/ TARDE	76,0	122,0	198	200	39.600,0
6	TIPO 3	Stela Maris, CEI	Barrinha dos Linos / Parujuru / Coaçú	MANHÃ/ TARDE	12,0	6,0	18	200	3.600,0
7	TIPO 5	Raul Barbosa, Emef	Grossos / Córrego do Moreira / Birros / Itapeim	MANHÃ/ TARDE	56,8	24,8	81,6	200	16.320,0
8	TIPO 5	Raul Barbosa, Emef	Cedro / Jatobá I / Lagoa do Mato / Andreza / Itapeim	MANHÃ/ TARDE	9,2	52,8	62	200	12.400,0
9	TIPO 1	Raul Barbosa, Emef	Amarelas / Lagoa Achada / Itapeim	MANHÃ/ TARDE	12,0	50,8	62,8	200	12.560,0
10	TIPO 4	Raul Barbosa, Emef	Várzea Redonda / Várzea Alegre / Alto Alegre / Bom Sucesso / Passagem Real / Itapeim	MANHÃ/ TARDE	7,6	35,2	42,8	200	8.560,0

Ana Cristina Lopes da Silva
Secretaria de Educação
GAPRE Nº 005

PREFEITURA MUNICIPAL DE BEBERIBE - CE
FLS 379

11	TIPO 1	Raul Barbosa, EMEF	Várzea da Serra / Arataca / Itapeim	MANHÃ/ TARDE	0,0	61,2	61,2	200	12.240,0
12	TIPO 4	Betesda, CEMEF	Bentinhos I / Bentinhos II / Palestina / Boqueirão do Cesário / Futuro / Boqueirão do Cesário	MANHÃ/ TARDE	112,0	34,0	146	200	29.200,0
13	TIPO 3	José Anselmo de Almeida, EMEF	Jardim / Córrego de Santa Maria II / Quatro Bocas / Córrego de Santa Maria I / Quatro Bocas	MANHÃ/ TARDE	44,6	52,4	97	200	19.400,0
14	TIPO 4	Ernesto Gurgel Valente, EMEF	Córrego do Sal / Volta do Soco / Corrego / Campestre da Penha / Quatro Bocas / Paripueira	MANHÃ/ TARDE	51,2	22,8	74	200	14.800,0
15	TIPO 3	Castro Alves, EMEF	Lagoa do Giral / Posto Pai Terresa / Campestre / Pé do Morros dos Arios / Lagoa de Dentro	MANHÃ/ TARDE	13,0	46,0	59	200	11.800,0
16	TIPO 2	Gregorio Bezerra da Silva, EMEF	Comunidade do Felix / Estrada Lagoa Queimada a Grossos dos Paulino	MANHÃ/ TARDE	0,0	18,0	18	200	3.600,0
17	TIPO 5	José Cordeiro, EMEF	Umari Casa Forte / Surubim	MANHÃ/ TARDE	0,0	18,0	18	200	3.600,0
18	TIPO 4	José de Alencar	Suely / Assentamento Murici / Canal do Trabalhador / Oiticica / Cedro	MANHÃ/ TARDE	0,0	44,8	44,8	200	8.960,0
19	TIPO 3	Castro Alves, EMEF	Lagoa dos Tanques / Lagoa dos Martins / Barretes / Placas / Piquiri II / Lagoa da Bolacha / Lagoa de Dentro	MANHÃ/ TARDE	33,6	75,6	109,2	200	21.840,0
20	TIPO 5	Gregorio Bezerra da Silva, EMEF	Alto Alegre do Davi / Grossos dos Paulinos / Lagoa Queimada	MANHÃ/ TARDE	0,0	30,8	30,8	200	6.160,0
21	TIPO 4	Benedito Evaristo Pinheiro, EMEF	Assentamento Santa Luzia / Massaranduba / Serra do Felix / Fazenda Monarca / Ponte / Serra do Felix	MANHÃ/ TARDE	62,0	50,4	112,4	200	22.480,0
22	TIPO 4	Gregorio Bezerra da Silva, EMEF	Assentamento de Santa Maria / Nova Morada / Lagoa Queimada	MANHÃ/ TARDE	0,0	46,4	46,4	200	9.280,0
23	TIPO 5	Mario Alencar, EMEF	Córrego da Isabel / Córrego do Pântano / Choro / Tijuca / Choro	MANHÃ/ TARDE	53,0	28,0	81	200	16.200,0
24	TIPO 3	São Bernado, EMEF	Ema / Pimenteira / Projeto / Forquilha	MANHÃ/ TARDE	23,6	85,2	108,8	200	21.760,0
25	TIPO 3	São Bernado, EMEF	Tanques / Umburanas / Encruzilhada / Aroeira / Forquilha	MANHÃ/ TARDE	18,4	65,6	84	200	16.800,0

Ana Cristina Lopes da Silva
Secretaria de Educação
GAPRE Nº 005

SECRETARIA MUNICIPAL DE EDUCAÇÃO
SECRETARIA DE EDUCAÇÃO
SECRETARIA DE EDUCAÇÃO

26	TIPO 1	São Bernado, EMEF	Ema / Tanques	MANHÃ/ TARDE	0,0	24,8	24,8	200	4.960,0
27	TIPO 1	Gregorio Bezerra da Silva, EMEF	Sítio Cruz / Estrada Grossos dos Paulino ao Alto Alegre do Davi	MANHÃ/ TARDE	0,0	34,4	34,4	200	6.880,0
28	TIPO 3	José Themio Bezerra, EMEF	Varzea Redonda / Carnauba Torta / Piranji / Palmeira	MANHÃ/ TARDE	0,0	38,4	38,4	200	7.680,0
29	TIPO 3	José de Alencar, Emef	Assentamento Nova Esperança / Assentamento Murici / Baxio de Santa Luzia / Jatoba / Andreza	MANHÃ/ TARDE	0,0	92,0	92	200	18.400,0
30	TIPO 3	Gregorio Bezerra da Silva, EMEF	Barro Preto / Suçuarana / Fazenda Nova Luz / Lagoa Queimada / Assentamento 11 de Novembro0 / Lagoa Queimada	MANHÃ/ TARDE	0,0	75,2	75,2	200	15.040,0
31	TIPO 3	José Cordeiro, EMEF	Palestina / Lagoa do Mel / Buenos Aires / Vila dos Claudinos / Suçuarana / Surubim	MANHÃ/ TARDE	0,0	60,0	60	200	12.000,0
32	TIPO 3	Bom Jesus dos Navegantes, EMEF	Córrego do Sal / Volta do Soco / Campestre da Penha / Prainha do anto Verde / Caucaia / Prainha do Canto Verde / Campestre da Penha / Córrego do Sal / Sítio Correio	MANHÃ/ TARDE	20,0	66,0	86	200	17.200,0
33	TIPO 5	Desembargador Pedro de Queiroz, Emef	Cutia / Ponta D'agua / Ponsta D'agua II / Lagoinha / Beberibe	MANHÃ/ TARDE	43,2	24,0	67,2	200	13.440,0
34	TIPO 5	Desembargador Pedro de Queiroz, Emef	Ponta D'agua II / Beberibe Centro / Loteamento Planalto do Beberibe / Beberibe Centro / Loteamento Planalto do Beberibe	MANHÃ/ TARDE	50,8	4,0	54,8	200	10.960,0
35	TIPO 5	Desembargador Pedro de Queiroz, Emef	Diogo / Praia das Fontes / Coliseu / Onofre / Planalto Beberibe / Beberibe Centro	MANHÃ/ TARDE	30,0	14,0	44	200	8.800,0
36	TIPO 5	Desembargador Pedro de Queiroz, Emef	Tabuba do Morro Branco / Marina / Sítio Portas / Tracuá / Morro Branco / Sítio Leite / Beberibe Centro / Planalto Beberibe	MANHÃ/ TARDE	39,2	20,4	59,6	200	11.920,0
37	TIPO 5	São Vicente, EMEF	Cutia / Ponta D'agua I / Cavalo Morto / Carrapicho / Ponsta D'agua II	MANHÃ/ TARDE	32,0	50,0	82	200	16.400,0
38	TIPO 3	José Francisco das Chagas, EMEF	Video / Lagoa Nova	MANHÃ/ TARDE	0,0	6,0	6	200	1.200,0

Ana Cristina Lopes da Silva
Secretária de Educação
GAPRE Nº 005



39	TIPO 4	Ernesto Gurgel Valente, EMEF	Sítio Nogueira / Goiabeiras / Lagoa das Porteiras / Moraes / Tanques dos Ribeiros / Sítio Correia / Paripueira	MANHÃ/ TARDE	34,0	80,0	114	200	22.800,0
40	TIPO 4	Isabel Pinheiro Lima, EMEF	Poção / Piranji / Juazeiro	MANHÃ/ TARDE	0,0	10,0	10	200	2.000,0
41	TIPO 5	Jose Themio Bezerra, EMEF	Córrego de Santa Maria II / Córrego de Santa Maria III / Córrego da Venância / Palmeira	MANHÃ/ TARDE	0,0	46,0	46	200	9.200,0
42	TIPO 4	José de Alencar, Emef	Fazenda Colorado / Fazenda Surucucu / Lagoa de São Vicente / Calçadinha / Andreza	MANHÃ/ TARDE	0,0	66,0	66	200	13.200,0
43	TIPO 1	Ernesto Gurgel Valente, EMEF	Tanques dos Ribeiros / Paripueira / Boa Vista / Paripueira	MANHÃ/ TARDE	0,0	20,0	20	200	4.000,0
44	TIPO 2	José de Alencar, EMEF	Assentamento da Andreza / Lagoa Funda / Jatobá II / Andreza	MANHÃ/ TARDE	0,0	52,0	52	200	10.400,0
45	TIPO 5	José de Alencar, Emef	Cedro / Boa Vista / Capoeira / Jatobá II / Andreza	MANHÃ/ TARDE	0,0	50,0	50	200	10.000,0
46	TIPO 5	Raul Barbosa, Emef	Assentamento Mucici / Baxio de Santa Luzia / Jatoba II / Itapeim	MANHÃ/ TARDE	0,0	76,0	76	200	15.200,0
47	TIPO 5	Raul Barbosa, Emef	Várzea da Serra / Altos das Caraubas / Itapeim	MANHÃ/ TARDE	0,0	24,0	24	200	4.800,0
48	TIPO 2	Raul Barbosa, Emef	Pé da Serra / Várzea da Serra	MANHÃ/ TARDE	0,0	12,0	12	200	2.400,0
49	TIPO 5	Betesda, CEMEF	Riacho de Areinha / Tapuio / Açude Novo / Tanques / Boqueirão do Cesário / Fazenda Jacaju / Boqueirão do Cesário	MANHÃ/ TARDE	86,0	0,0	86	200	17.200,0
50	TIPO 4	Gregorio Bezerra da Silva, EMEF	Assentamento Santa Maria / Assentamento Nova Morada / Lagoa Queimada	MANHÃ/ TARDE	0,0	44,0	44	200	8.800,0
51	TIPO 1	José Cordeiro, EMEF	Umari Casa Forte / Tabuas / Surubim	MANHÃ/ TARDE	0,0	40,0	40	200	8.000,0
52	TIPO 3	José Cordeiro, EMEF	Lagoa Comprida / Surubum de Baixo / Surubim	MANHÃ/ TARDE	0,0	26,0	26	200	5.200,0
53	TIPO 1	José Cordeiro, EMEF	Beco do Zé do Quincas / Umari Casa Forte	MANHÃ/ TARDE	0,0	2,8	2,8	200	560,0
54	TIPO 1	José Cordeiro, EMEF	Lagoa do Umari / Umari Casa Forte	MANHÃ/ TARDE	0,0	20,0	20	200	4.000,0

Ana Cristina Lópes da Silva
Secretária de Educação
GAPRE N° 005

SECRETARIA MUNICIPAL DE BEBEBE
FLS 000

55	TIPO 5	Gregorio Bezerra da Silva, EMEF	Surubim de Cima / Surubim / Lagoa Queimada	MANHÃ/ TARDE	0,0	28,0	28	200	5.600,0
56	TIPO 5	Maria Clemente da Silva, EMEF	Lagoa do Arroz / Pau de Mocó / Medeiros	MANHÃ/ TARDE	22,0	36,0	58	200	11.600,0
57	TIPO 5	São Bernado, EMEF	Pau Branco / Alexandre / Forquilha	MANHÃ/ TARDE	0,0	54,0	54	200	10.800,0
58	TIPO 5	Maria Clemente da Silva, EMEF	Baixa dos Lucas / Saburão / Medeiros	MANHÃ/ TARDE	76,0	14,0	90	200	18.000,0
59	TIPO 5	Mario Alencar, EMEF	Cedro / Teobaldo / Corrego do Cajueiro / Vila do Céu / Tijuca	MANHÃ/ TARDE	76,0	78,0	154	200	30.800,0
60	TIPO 3	Betesda, CEMEF	Assentamento Terra Prometida / Boqueirão do Cesário	MANHÃ/ TARDE	18,0	20,0	38	200	7.600,0
61	TIPO 4	José Themio Bezerra, EMEF	Umari da Palmeira / Piranji / Palmeira	MANHÃ/ TARDE	0,0	18,0	18	200	3.600,0
62	TIPO 1	Núcleo de Educação Especial, CEI	Arataca / Itapeim / Beberibe	MANHÃ	65,5	21,0	86,5	200	17.300,0
63	TIPO 3	Núcleo de Educação Especial, CEI	Assentamento / Serra do Felix / Beberibe	MANHÃ	86,5	11,0	97,5	200	19.500,0
64	TIPO 5	IFVJ	Serra do Felix / Boqueirão do Cesário / Fazenda Jacaju / Saburão / Aracati	NOITE	120,1	0,0	120,1	200	24.020,0
65	TIPO 4	IFVJ	Lagoa do Arroz / Medeiros / Forquilha / Aracati	NOITE	86,6	14,0	100,6	200	20.120,0
66	TIPO 3	IFVJ	Assentamento Murici / Assentamento Nova Esperança / Umari Casa Forte / Lagoa Queimada / Serra do Felix	NOITE	0,0	70,0	70	200	14.000,0
67	TIPO 5	Estácio / Fic	Uruaú / Sucatinga / Lagoa de Dentro / Barracas / Beberibe / Fortaleza	MANHÃ	247,0	0,0	247	200	49.400,0
68	TIPO 5	Unifor	Morro Branco / Sitio Lucas / Beberibe / Fortaleza	MANHÃ	164,1	0,0	164,1	200	32.820,0
69	TIPO 2	Unifametro	Várzea da Serra / Itapeim / Andreza / Córrego do Moreira / Beberibe	NOITE	71,0	10,2	81,2	200	16.240,0
70	TIPO 5	IFVJ	Morro Branco / Cohab / Beberibe / Aracati	NOITE	145,4	0,0	145,4	200	29.080,0
71	TIPO 5	IFVJ	Beberibe / Primeira Lagoa / Placa / Aracati	NOITE	134,4	0,0	134,4	200	26.880,0
72	TIPO 5	IFVJ	Paripueira / Aracati	NOITE	70,0	0,0	70	200	14.000,0
73	TIPO 3	IFVJ	Lagoa de Dentro / CE-040	NOITE	8,0	0,0	8	200	1.600,0
74	TIPO 2	IFVJ	Córrego da Santa Maria II / CE-040	NOITE	0,0	9,0	9	200	1.800,0
75	TIPO 3	IFVJ	Prainha do Canto Verde / Campestre da Penha / Córrego do Sal / Paripueira	NOITE	29,0	2,0	31	200	6.200,0

Ana Cristina Lopes da Silva
Secretaria de Educação
GAPRE Nº 005

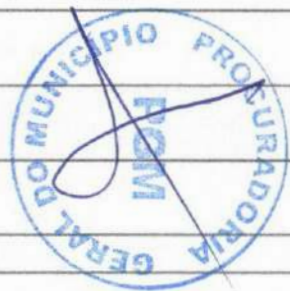

76	TIPO 5	ROTAS MÓVEIS PARA ATENDIMENTO A AULA DE CAMPO	MANHÃ/ TARDE/ NOITE	25.000,0	25.000,0	50000	0	50.000,0
77	TIPO 5	ROTAS MÓVEIS PARA SUBSTITUIÇÃO DE ROTAS DE VEICULOS OFICIAS	MANHÃ/ TARDE/ NOITE	12.000,0	12.000,0	24000	0	24.000,0
78	TIPO 4	ROTAS MÓVEIS PARA SUBSTITUIÇÃO DE ROTAS DE VEICULOS OFICIAS	MANHÃ/ TARDE/ NOITE	12.000,0	12.000,0	24000	0	24.000,0

LEGENDA AUXILIAR - TIPOS DE VEÍCULOS ADEQUADOS PARA CADA ROTA

CATEGORIA	CAPACIDADE
TIPO 1	ATÉ 08 PESSOAS
TIPO 2	09 À 15 PESSOAS
TIPO 3	16 À 27 PESSOAS
TIPO 4	28 À 39 PESSOAS
TIPO 5	ACIMA DE 40 PESSOA

Ana Cristina Lopes da Silva
 Secretária de Educação
 GAPRE Nº 005

PREFEITURA MUNICIPAL DE BEBERIBE
 FLS. 384

