



**Prefeitura de Beberibe**

Secretaria De Planejamento, Desenvolvimento Urbano E Meio Ambiente



## 05. CRONOGRAMA FÍSICO – FINANCEIRO

*Felipe Martins Cavalcante*  
**Felipe Martins Cavalcante**  
Engenheiro Civil -SEPLAN/PMB  
CREA/CE 347.321

Rua General Edgar Facó, 467 – Centro – Beberibe – Ceará – CEP: 62.840-000  
CNPJ: 07.528.292/0001-89 – Telefones: 3338-1508 / 3338-1442 – seplan@beberibe.ce.gov.br

*AA*





Gov<sup>o</sup> do Estado do Cear<sup>a</sup>  
**PREFEITURA MUNICIPAL DE BEBERIBE**

SECRETARIA DE PLANEJAMENTO, DESENVOLVIMENTO URBANO E MEIO AMBIENTE



OBRA: REFORMAS DOS MERCADOS DA CARNE E DO PEIXE DE BEBERIBE  
LOCAL: CENTRO - SEDE - BEBERIBE - CE  
ORÇAMENTO BÁSICO - TABELA SEINFRA/CE 026.1 E SINAPI 10/2020 DESONERADA  
DATA: ABRIL/2021 REV:00

**CRONOGRAMA FISICO-FINANCEIRO - A EXECUTAR - CONSOLIDADO**

ITEM	DESCRIÇÃO DO SERVIÇO	%	TOTAL	SERVIÇOS A EXECUTAR									
				30 DIAS	60 DIAS	90 DIAS	120 DIAS	150 DIAS					
1.0	SERVIÇOS PRELIMINARES	0,00%	0,00	-	-	-	-	-	-	-	-		
2.0	FUNDAÇÕES E ESTRUTURAS	0,00%	0,00	-	-	-	-	-	-	-	-		
3.0	ESQUADRIAS E FERRAGENS	11,70%	27.089,92	-	25%	6.772,48	75%	20.317,44	-	-	-		
4.0	INSTALAÇÕES HIDRÁULICAS E SANITÁRIAS	9,87%	22.854,91	25%	5.713,73	75%	17.141,18	-	-	-	-		
5.0	INSTALAÇÕES ELÉTRICAS	11,02%	25.508,57	-	25%	6.377,14	25%	6.377,14	25%	6.377,14	25%	6.377,14	
6.0	REVESTIMENTOS	0,00%	0,00	-	-	-	-	-	-	-	-	-	
7.0	PISOS	35,12%	81.303,13	75%	60.977,35	25%	20.325,78	-	-	-	-	-	
8.0	PINTURA	5,45%	12.609,35	-	50%	6.304,68	25%	3.152,34	25%	3.152,34	-	-	
9.0	INSTALAÇÕES ESPECIAIS	5,57%	12.891,67	-	-	-	30%	3.867,50	30%	3.867,50	40%	5.156,67	
10.0	COBERTA	13,55%	31.367,67	-	-	-	75%	23.525,75	25%	7.841,92	-	-	
11.0	SERVIÇOS DIVERSOS	7,71%	17.850,16	-	25%	4.462,54	50%	8.925,08	25%	4.462,54	-	-	
TOTAL A EXECUTAR (REPROGRAMAÇÃO)		80,00%	231.475,38	23,05%	66.691,08	21,21%	61.383,80	22,87%	66.165,25	8,88%	25.701,44	3,99%	11.533,81
TOTAL A EXECUTAR BDI (25,00%)		20,00%	57.868,85	5,76%	16.672,77	5,30%	15.345,95	5,72%	16.541,31	2,22%	6.425,36	1,00%	2.883,45
TOTAL GERAL A EXECUTAR		100,00%	289.344,23	28,81%	83.363,84	55,33%	160.093,60	83,91%	242.800,16	95,02%	274.926,96	100,00%	289.344,23

*Felipe Martins Cavalcante*  
Felipe Martins Cavalcante  
Engenheiro Civil - SEPLAN/PMB  
CREA/CE 347.321

Rua General Edgar Facó, 467 - Centro - Beberibe - Ceará - CEP: 62.840-000  
CNPJ: 07.528.292/0001-89 - Telefones: 3338-1508 / 3338-1442 - seplan@beberibe.ce.gov.br





Govorno do Estado do Ceará  
PREFEITURA MUNICIPAL DE BEBERIBE

SECRETARIA DE PLANEJAMENTO, DESENVOLVIMENTO URBANO E MEIO AMBIENTE



OBRA: REFORMAS DOS MERCADOS DA CARNE E DO PEIXE DE BEBERIBE

LOCAL: CENTRO - SEDE - BEBERIBE - CE

ORÇAMENTO BÁSICO - TABELA SEINFRA/CE 026.1 E SINAPI 10/2020 DESONERADA

DATA: ABRIL/2021

REV:00

CRONOGRAMA FÍSICO-FINANCEIRO - A EXECUTAR - LOTE 1 - MERCADO DO PEIXE

ITEM	DESCRIÇÃO DO SERVIÇO	%	TOTAL	SERVIÇOS A EXECUTAR									
				30 DIAS	60 DIAS	90 DIAS	120 DIAS	150 DIAS					
1.0	SERVIÇOS PRELIMINARES	0,00%	0,00	-	-	-	-	-	-	-	-		
2.0	FUNDAÇÕES E ESTRUTURAS	0,00%	0,00	-	-	-	-	-	-	-	-		
3.0	ESQUADRIAS E FERRAGENS	13,63%	11.999,93	-	25%	2.999,98	75%	8.999,95	-	-	-		
4.0	INSTALAÇÕES HIDRÁULICAS E SANITÁRIAS	13,28%	11.694,54	25%	2.923,64	75%	8.770,91	-	-	-	-		
5.0	INSTALAÇÕES ELÉTRICAS	10,92%	9.618,84	-	25%	2.404,71	25%	2.404,71	25%	2.404,71	25%	2.404,71	
6.0	REVESTIMENTOS	0,00%	0,00	-	-	-	-	-	-	-	-		
7.0	PISOS	55,56%	48.931,39	75%	36.698,54	25%	12.232,85	-	-	-	-		
8.0	PINTURA	0,20%	175,96	-	50%	87,98	25%	43,99	25%	43,99	-		
9.0	INSTALAÇÕES ESPECIAIS	5,58%	5.000,88	-	-	30%	1.500,26	30%	1.500,26	40%	2.000,35		
10.0	COBERTA	0,00%	0,00	-	-	75%	-	25%	-	-	-		
11.0	SERVIÇOS DIVERSOS	0,73%	642,09	-	25%	160,52	50%	321,05	25%	160,52	-		
TOTAL A EXECUTAR (REPROGRAMAÇÃO)		80,00%	88.063,63	35,99%	39.622,18	24,22%	26.656,95	12,05%	13.269,96	3,73%	4.109,49	4,00%	4.405,06
TOTAL A EXECUTAR BDI (25,00%)		20,00%	22.015,91	9,00%	9.905,54	6,05%	6.664,24	3,01%	3.317,49	0,93%	1.027,37	1,00%	1.101,27
TOTAL GERAL A EXECUTAR		100,00%	110.079,54	44,99%	49.527,72	75,26%	82.848,91	90,33%	99.436,35	95,00%	104.573,21	100,00%	110.079,54

Felipe Martins Cavalcante  
Felipe Martins Cavalcante  
Engenheiro Civil - SEPLAN/PMB  
CREA/CE 347.321

Rua General Edgar Facó, 467 - Centro - Beberibe - Ceará - CEP: 62.840-000  
CNPJ: 07.528.292/0001-89 - Telefones: 3338-1508 / 3338-1442 - seplan@beberibe.ce.gov.br





Govorno do Estado do Ceará  
PREFEITURA MUNICIPAL DE BEBERIBE

SECRETARIA DE PLANEJAMENTO, DESENVOLVIMENTO URBANO E MEIO AMBIENTE



OBRA: REFORMAS DOS MERCADOS DA CARNE E DO PEIXE DE BEBERIBE  
LOCAL: CENTRO - SEDE - BEBERIBE - CE  
ORÇAMENTO BÁSICO - TABELA SEINFRA/CE 026.1 E SINAPI 10/2020 DESONERADA  
DATA: ABRIL/2021 REV:00

CRONOGRAMA FISICO-FINANCEIRO - A EXECUTAR - LOTE 2 - MERCADO DA CARNE

ITEM	DESCRIÇÃO DO SERVIÇO	%	TOTAL	SERVIÇOS A EXECUTAR									
				30 DIAS	60 DIAS	90 DIAS	120 DIAS	150 DIAS					
1.0	SERVIÇOS PRELIMINARES	0,00%	0,00	-	-	-	-	-	-	-	-		
2.0	FUNDAÇÕES E ESTRUTURAS	0,00%	0,00	-	-	-	-	-	-	-	-		
3.0	ESQUADRIAS E FERRAGENS	10,52%	15.090,00	-	25%	3.772,50	75%	11.317,50	-	-	-		
4.0	INSTALAÇÕES HIDRÁULICAS E SANITÁRIAS	7,78%	11.160,37	25%	2.790,09	75%	8.370,28	-	-	-	-		
5.0	INSTALAÇÕES ELÉTRICAS	11,08%	15.889,73	-	25%	3.972,43	25%	3.972,43	25%	3.972,43	25%	3.972,43	
6.0	REVESTIMENTOS	0,00%	0,00	-	-	-	-	-	-	-	-		
7.0	PISOS	22,57%	32.371,75	75%	24.278,81	25%	8.092,94	-	-	-	-		
8.0	PINTURA	8,67%	12.433,39	-	50%	6.216,70	25%	3.108,35	25%	3.108,35	-	-	
9.0	INSTALAÇÕES ESPECIAIS	5,50%	7.890,79	-	-	-	30%	2.367,24	30%	2.367,24	40%	3.156,32	
10.0	COBERTA	21,87%	31.367,67	-	-	-	75%	23.525,75	25%	7.841,92	-	-	
11.0	SERVIÇOS DIVERSOS	12,00%	17.208,07	-	25%	4.302,02	50%	8.604,04	25%	4.302,02	-	-	
TOTAL A EXECUTAR (REPROGRAMAÇÃO)		80,00%	143.411,77	15,10%	27.068,91	24,21%	34.726,86	36,88%	52.895,30	15,06%	21.591,95	4,97%	7.128,75
TOTAL A EXECUTAR BDI (25,00%)		20,00%	35.852,94	18,87%	6.767,23	24,21%	8.681,72	36,88%	13.223,83	15,06%	5.397,99	4,97%	1.782,19
TOTAL GERAL A EXECUTAR		100,00%	179.264,71	18,87%	33.836,13	43,09%	77.244,71	79,97%	143.363,84	95,03%	170.353,78	100,00%	179.264,71

Felipe Martins Cavalcante  
Felipe Martins Cavalcante  
Engenheiro Civil -SEPLAN/PMB  
CREA/CE 347.321

Rua General Edgar Facó, 467 – Centro – Beberibe – Ceará – CEP: 62.840-000  
CNPJ: 07.528.292/0001-89 – Telefones: 3338-1508 / 3338-1442 – seplan@beberibe.ce.gov.br





**Prefeitura de Beberibe**  
Secretaria De Planejamento, Desenvolvimento Urbano E Meio Ambiente



## 06.COMPOSIÇÃO DO BDI

*Felipe Martins Cavalcante*  
**Felipe Martins Cavalcante**  
Engenheiro Civil -SEPLAN/PMB  
CREA/CE 347.321

Rua General Edgar Facó, 467 – Centro – Beberibe – Ceará – CEP: 62.840-000  
CNPJ: 07.528.292/0001-89 – Telefones: 3338-1508 / 3338-1442 – seplan@beberibe.ce.gov.br



*SAE*



Governo do Estado do Ceará  
**PREFEITURA MUNICIPAL DE BEBERIBE**

SECRETARIA DE PLANEJAMENTO, DESENVOLVIMENTO URBANO E MEIO AMBIENTE



OBRA: REFORMAS DOS MERCADOS DA CARNE E DO PEIXE DE BEBERIBE  
LOCAL: CENTRO - SEDE - BEBERIBE - CE  
ORÇAMENTO BÁSICO - TABELA SEINFRA/CE 026.1 E SINAPI 10/2020 DESONERADA  
DATA: ABRIL/2021 REV:00

**COMPOSIÇÃO DO BDI (Acórdão TCU 2622/2013)**

CÓD.	DESCRIÇÃO	%
	<b>Despesas Indiretas</b>	
AC	Administração central	3,00
DF	Despesas financeiras	1,36
R	Riscos	1,27
	<b>Benefícios</b>	
S + G	Garantia/seguros	0,80
L	Lucro	6,16
	<b>Impostos</b>	
I		9,55
	PIS	0,65
	COFINS	3,00
	ISS	1,40
	CPRB	4,50

**BDI = 25,00%**

*Felipe Martins Cavalcante*  
Felipe Martins Cavalcante  
Engenheiro Civil - SEPLAN/PMB  
CREA/CE 347.321

Rua General Edgar Facó, 467 – Centro – Beberibe – Ceará – CEP: 62.840-000  
CNPJ: 07.528.292/0001-89 – Telefones: 3338-1508 / 3338-1442 -- seplan@beberibe.ce.gov.br





**Prefeitura de Beberibe**

Secretaria De Planejamento, Desenvolvimento Urbano E Meio Ambiente

MUNICÍPIO DE BEBERIBE - CE  
FLS. 359

## 07. COMPOSIÇÃO DOS ENCARGOS SOCIAIS

*Felipe Martins Cavalcante*  
Felipe Martins Cavalcante  
Engenheiro Civil - SEPLAN/PMB  
CREA/CE 347.321

Rua General Edgar Facó, 467 – Centro – Beberibe – Ceará – CEP: 62.840-000  
CNPJ: 07.528.292/0001-89 – Telefones: 3338-1508 / 3338-1442 – seplan@beberibe.ce.gov.br





Governo do Estado do Ceará  
**PREFEITURA MUNICIPAL DE BEBERIBE**  
 SECRETARIA DE PLANEJAMENTO, DESENVOLVIMENTO URBANO E MEIO AMBIENTE



OBRA: REFORMAS DOS MERCADOS DA CARNE E DO PEIXE DE BEBERIBE  
 LOCAL: CENTRO - SEDE - BEBERIBE - CE  
 ORÇAMENTO BÁSICO - TABELA SEINFRA/CE 026.1 E SINAPI 10/2020 DESONERADA  
 DATA: ABRIL/2021 REV:00

**COMPOSIÇÃO DOS ENCARGOS SOCIAIS (DESONERADO) - SINAPI**

CÓDIGO	DESCRIÇÃO	GRUPO A	GRUPO B	GRUPO C	GRUPO D
<b>GRUPO A</b>					
A1	INSS	0,00%			
A2	SESI	1,50%			
A3	SENAI	1,00%			
A4	INCRA	0,20%			
A5	SEBRAE	0,60%			
A6	SALÁRIO EDUCAÇÃO	2,50%			
A7	SEGURO CONTRA ACIDENTES DE TRABALHO	3,00%			
A8	FGTS	8,00%			
A9	SECONCI	0,00%			
<b>GRUPO B</b>					
B1	REPOUSO SEMANAL REMUNERADO		17,85%		
B2	FERIADOS		3,71%		
B3	AUXÍLIO-EFERVIDADE		0,90%		
B4	13º SALÁRIO		10,83%		
B5	LICENÇA PATERNIDADE		0,07%		
B6	FALTAS JUSTIFICADAS		0,72%		
B7	DIAS DE CHUVA		1,55%		
B8	AUXÍLIO ACIDENTE DE TRABALHO		0,11%		
B9	FÉRIAS GOZADAS		9,20%		
B10	SALÁRIO MATERNIDADE		0,03%		
<b>GRUPO C</b>					
C1	AVISO PRÉVIO IDENIZADO			5,56%	
C2	AVISO PRÉVIO TRABALHADO			0,13%	
C3	FÉRIAS INDENIZADAS + 1/3			4,37%	
C4	DEPÓSITO RESCISÃO SEM JUSTA CAUSA			3,81%	
C5	INDENIZAÇÃO ADICIONAL			0,47%	
<b>GRUPO D</b>					
D1	REINCIDÊNCIA DE A SOBRE B				7,55%
D2	REINCIDÊNCIA DE A SOBRE AVISO PRÉVIO TRABALHADO + REINCIDÊNCIA DE FGTS				0,47%
SUB-TOTAIS (GERAL)		16,80%	44,97%	14,34%	8,02%
<b>TOTAL DOS ENCARGOS SOCIAIS SOBRE O SALÁRIO HORA (DESONERADO)</b>					<b>84,13%</b>

*Felipe Martins Cavalcante*  
 Felipe Martins Cavalcante  
 Engenheiro Civil - SEPLAN/PMB  
 CREA/CE 347.321







Governo do Estado do Ceará  
PREFEITURA MUNICIPAL DE BEBERIBE

SECRETARIA DE PLANEJAMENTO, DESENVOLVIMENTO URBANO E MEIO AMBIENTE



OBRA: REFORMAS DOS MERCADOS DA CARNE E DO PEIXE DE BEBERIBE  
LOCAL: CENTRO - SEDE - BEBERIBE - CE  
ORÇAMENTO BÁSICO - TABELA SEINFRA/CE 026.1 E SINAPI 10/2020 DESONERADA  
DATA: ABRIL/2021 REV:00

COMPOSIÇÃO DOS ENCARGOS SOCIAIS (DESONERADO) - SEINFRA

GRUPO I (A) - ENCARGOS SOCIAIS BÁSICOS

ITEM	DESCRIÇÃO DAS DESPESAS	%
1	Previdência Social	0,00%
2	Fundo de Garantia por Tempo de Serviço	8,00%
3	Salário-Educação	2,50%
4	Serviço Social da Indústria (Sesi)	1,50%
5	Serviço Nacional de Aprendizagem Industrial (Senai)	1,00%
6	Serviço de Apoio a Pequena e Média Empresa (Sebrae)	0,60%
7	Instituto Nacional de Colonização e Reforma Agrária (Incra)	0,20%
8	Seguro contra os acidentes de trabalho (INSS)	3,00%
9	Seconci Serviço Social da Indústria da Construção e do Mobiliário (aplicável a todas as empresas do III grupo da CLT - art. 577)	0,00%
SUB-TOTAL .....		16,80%

GRUPO II (B) - ENCARGOS SOCIAIS QUE RECEBEM AS INCIDÊNCIAS DE A

ITEM	DESCRIÇÃO DAS DESPESAS	%
1	Repouso semanal e feriados	17,85%
2	Auxílio-enfermidade (*)	0,92%
3	Licença-paternidade (*)	0,07%
4	13.º Salário	10,83%
5	Feriados	3,71%
6	Faltas justificadas	0,72%
7	Dias de chuvas	1,55%
8	Auxílio acidente de trabalho	0,11%
9	Férias gozadas	9,18%
10	Salário maternidade	0,03%
SUB-TOTAL .....		44,97%

GRUPO III (C) - ENCARGOS SOCIAIS QUE NÃO RECEBEM AS INCIDÊNCIAS GLOBAIS DE A

ITEM	DESCRIÇÃO DAS DESPESAS	%
1	Depósito por despedida injusta 40% sobre [A2 + (A2 x B)]	4,81%
2	Férias (indenizadas)	4,40%
3	Aviso-prévio (indenizado) (*)	5,60%
4	Aviso-prévio trabalhado	0,13%
5	Indenização adicional	0,47%
SUB-TOTAL .....		15,41%

GRUPO IV (D) - TAXAS DAS REINCIDÊNCIAS

ITEM	DESCRIÇÃO DAS DESPESAS	%
1	Reincidência de A sobre B	7,55%
2	Reincidência de A 2 sobre C 3	0,47%
SUB-TOTAL .....		8,02%
TOTAL GERAL DOS ENCARGOS SOCIAIS .....		85,20%

(\*) adotado

NOTA: Nas cidades onde não existe ambulatório, Seconci, exclui-se o item A 9.

Felipe Martins Cavalcante  
Engenheiro Civil -SEPLAN/PMB  
CREA/CE 347.321

Rua General Edgar Facó, 467 - Centro - Beberibe - Ceará - CEP: 62.840-000  
CNPJ: 07.528.292/0001-89 - Telefones: 3338-1508 / 3338-1442 - seplan@beberibe.ce.gov.br



AP



**Prefeitura de Beberibe**

Secretaria De Planejamento, Desenvolvimento Urbano E Meio Ambiente



## 08. PEÇAS GRÁFICAS

*Felipe Martins Cavalcante*  
Felipe Martins Cavalcante  
Engenheiro Civil - SEPLAN/PMB  
CREA/CE 347.321

Rua General Edgar Facó, 467 – Centro – Beberibe – Ceará – CEP: 62.840-000  
CNPJ: 07.528.292/0001-89 – Telefones: 3338-1508 / 3338-1442 – seplan@beberibe.ce.gov.br



*Handwritten signature or initials in blue ink.*

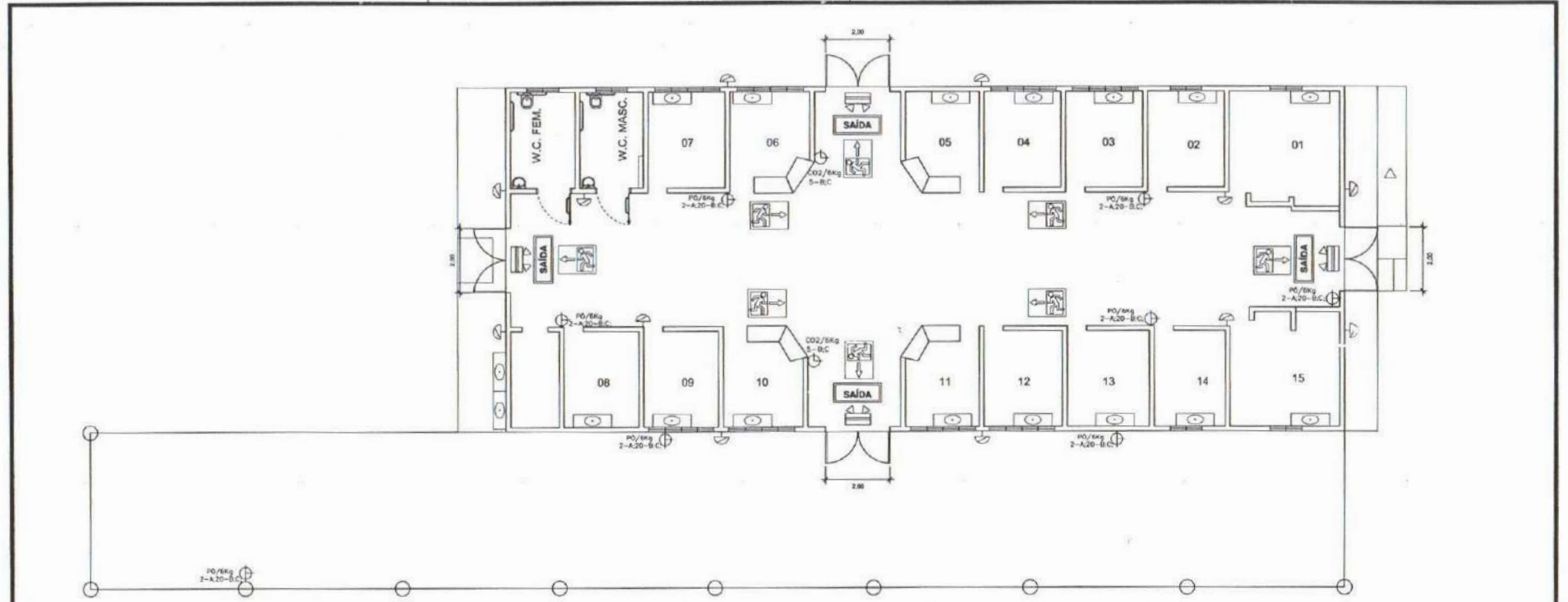

**LEGENDA**

- EXTINTOR DE GAS CARBÔNICO ,CO2 6kg - CAPACIDADE EXTINTORA 5-B-C
- EXTINTOR DE PO QUÍMICO, PO 6kg - CAPACIDADE EXTINTORA 2-A20-B-C
- BLOCO AUTÔNOMO COM DOIS FARÓIS DE MELHA PARA ILUMINAÇÃO DE EMERGENCIA COM DURADA LUMINOSA MÍNIMA DE QUATRO HORAS NA PAREDE SOBRE O PORTÃO COM INSCRIÇÃO "SAÍDA" /RESISTENTE A UMA TEMPERATURA DE 70ºC.COM CAPACIDADE DE ILUMINANCIA DE 680 LUMENS ,SERÃO DO TIPO COM DOIS FARÓIS DE MELHAS NO INTERIOR DOS GALPÕES
- LUMINÁRIA AUTÔNOMA DE EMERGENCIA NA PAREDE, COM 1 LÂMPADA FLUORESCENTES COMPACTAS DE 9W, MODELO BLOKITO, FABRICAÇÃO AUDEN OU EQUIVALENTE

**SAÍDA** PLACA INDICATIVA DE SAÍDA DE EMERGENCIA SOBRE A PORTA

SINALIZAÇÃO DE SOLO - 1,00 m<sup>2</sup>

- NOTA**
- 1 - NOS LOCAIS ONDE ESTÃO POSICIONADAS AS LUMINÁRIAS DE EMERGENCIA DEVERÃO SER PREVISTAS TOMADAS MONOFÁSICAS DE 220 Vcc PARA ALIMENTAÇÃO DAS MESMAS.
  - 2 - AS LUMINÁRIAS DE EMERGENCIA DEVERÃO SER FIXADAS RIGIDAMENTE DE FORMA QUE SELA IMPEDIDA QUEDA ACIDENTAL, REMOÇÃO SEM AUXÍLIO DE FERRAMENTA E QUE NÃO POSSA FACILMENTE SER AVARIADA, O ENVOLVIMENTO DAS LUMINÁRIAS DEVE TER RESISTENCIA CONTRA IMPACTO D'ÁGUA SEM CAUSAR DANOS A LUMINÁRIA

**Secretaria de Planejamento,  
Desenvolvimento Urbano e Meio Ambiente**  
COORDENADORIA DE PLANEJAMENTO URBANO E PROJETOS INSTITUCIONAIS  
RUA GENERAL EDGAR FACÓ, 467 - CENTRO - BEBERIBE/CE  
TEL: (85)-3338.1598



<b>ASSUNTO:</b> PROJETO DE COMBATE À INCÊNDIO E PÂNICO LOTE 01 - REFORMA DO MERCADO DO PEIXE		<b>PRANCHA (AB):</b> <b>01/03</b>
<b>LOCALIZAÇÃO DO IMÓVEL:</b> Rua Mons. Dourado CENTRO - BEBERIBE - CE	<b>RESPONSÁVEL TÉCNICO:</b> <i>Felipe Martins Cavalcante</i> FELIPE MARTINS CAVALCANTE Eng. Civil - SEPLAN - BEBERIBE -CE RNP: 061916417-4 CREA/CE: 347321	
<b>CONTEÚDO:</b> 01 - PLANTA BAIXA	<b>FISCAL:</b> INDICADA <b>DESENHO:</b> ROBERTO / RITA Abr/2021	<b>DATA:</b> AGO/2018 <b>REVISÃO:</b> 2 Abr/2021



CS

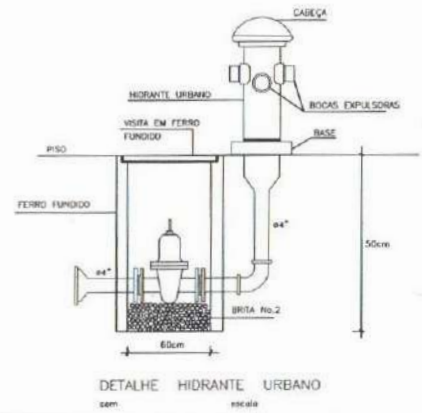
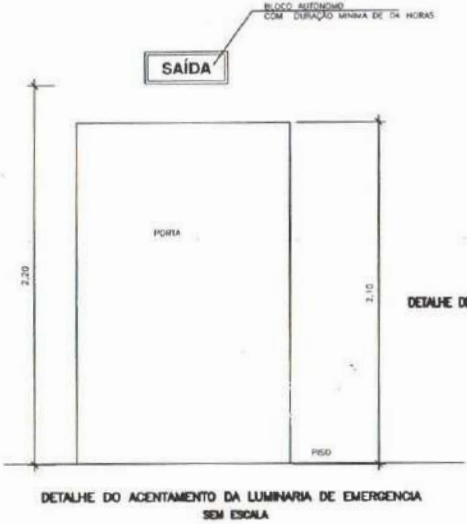
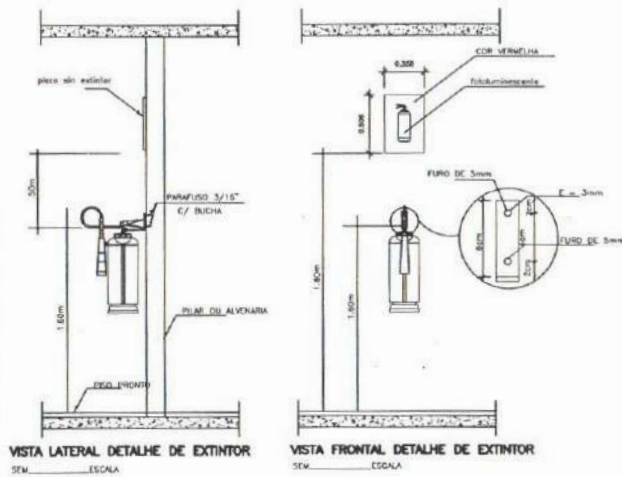

**SINALIZAÇÃO: ROTA DE FUGA; SALVAMENTO; COMBATE A INCÊNDIO E DE PAVIMENTO.**  
 PICTOGRAMA: FOTOLUMINESCENTE  
 FUNDO: VERDE

A NORMA ABNT NBR 13434-3 ESTABELECE QUE TODOS OS ELEMENTOS DE SINALIZAÇÃO DEVEM SER IDENTIFICADOS, DE FORMA LEGÍVEL, NA FACE EXPOSTA, COM A IDENTIFICAÇÃO DO FABRICANTE E A CARACTERÍSTICA FOTOLUMINESCENTE, CONFORME DIN 67510-1.

MATERIAL: PVC RÍGIDO - FOTOLUMINESCENTE DE PVC 2MM DE ESPESURA  
 CARACTERÍSTICAS QUÍMICAS: NÃO RADICATIVO E SENSO DE FÓSFORO E CHUMBO  
 SUPERFÍCIE: CAMADA PROTETORA ANTISTÁTICA DE FÁCIL LIMPEZA  
 IMPRESSÃO: SERIGRAFIA COM TINTA RESISTENTE A U.V., COM GARANTIA DE ALTERAÇÃO DAS CORES

LUMINÂNCIA EM FUNÇÃO DO TEMPO DE ATENUAÇÃO - MINIMO			
ATENÇÃO: NBR 13434-3			
TEMPO	10 MIN	60 MIN	180 MIN
NBR 13434-3	140 MCD/M2	20 MCD/M2	0,30 MCD/M2

AS PLACAS TEREÃO TER RELATORIO DO IPT.

SINALIZAÇÃO DE COMBATE A INCÊNDIO ( 180 x 140 MM )  
 FOTOLUMINESCENTE  
 ALTURA DE INSTALAÇÃO: 1.80 MTS DO PISO A BASE INFERIOR DA PLACA.

SINALIZAÇÃO DE ORIENTAÇÃO, SALVAMENTO E PAVIMENTO ( 240 x 120 MM )  
 FOTOLUMINESCENTE  
 ALTURA DE INSTALAÇÃO: 1.80 MTS DO PISO A BASE INFERIOR DA PLACA.

Secretaria de Planejamento,  
 Desenvolvimento Urbano e Meio Ambiente  
 COORDENADORIA DE PLANEJAMENTO URBANO E PROJETOS INSTITUCIONAIS  
 RUA GENERAL EDGAR FACÓ, 467 - CENTRO - BEBERIBE-CE  
 TEL: (85)-3338.1508



ASSUNTO: <b>PROJETO DE COMBATE À INCÊNDIO E PÂNICO LOTE 01 - REFORMA DO MERCADO DO PEIXE</b>	
LOCALIZAÇÃO DO IMÓVEL: <b>Rua Mons. Dourado CENTRO - BEBERIBE - CE</b>	RESPONSÁVEL TÉCNICO: <b>Felipe Martins FELIPE MARTINS CAVALCANTE Eng. Civil - SEPLAN - BEBERIBE - CE RNP: 061916417-4 CREA/CE: 347321</b>
CONTEÚDO: <b>DETALHES-EXTINTORES/LUMINARIAS EMERGENCIA/SINALIZAÇÕES</b>	ESCALA: <b>INDICADA</b> DESENHO: ROBERTO FRITA Ab/2021
PRANCHAS (A3): <b>02/03</b> DATA: <b>AGO/2021</b> REVISÃO: <b>01/2021</b>	



**DETALHE- FIXAÇÃO E SINALIZAÇÃO  
EXTINTOR EM PAREDE E/OU PILAR**

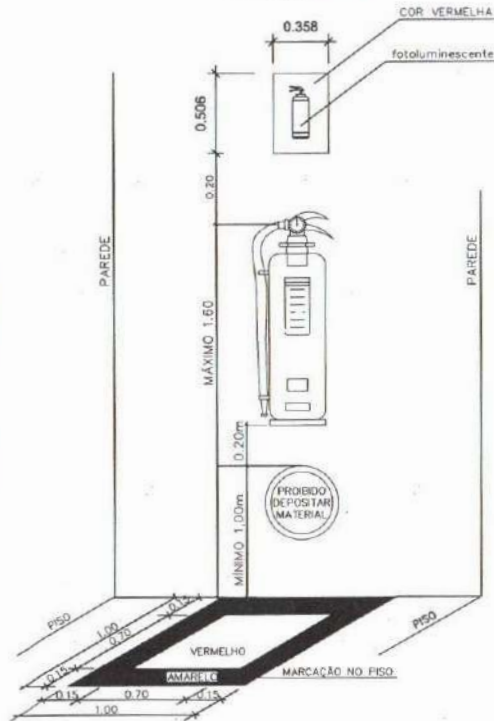

TAMANHO APROXIMADO DOS EXTINTORES (CONFIRMAR COM FABRICANTE)  
PÓ QUÍMICO SECO ABC  $\phi=0,135 \times h=0,35$   
GÁS CARBÔNICO  $\phi=0,165 \times h=0,62$

**\_\_OBSERVAÇÕES**

- 1-POR NORMA DO CORPO DE BOMBEIROS, É OBRIGATÓRIO, DEIXAR UMA ÁREA LIVRE DE 1,00m<sup>2</sup> SOB O LOCAL ONDE ESTÃO AFIXADOS OS EXTINTORES.
- 2-OS EXTINTORES DEVERÃO SER AFIXADOS A 1,60m DO PISO.
- 3-OS LOCAIS DESTINADOS AOS EXTINTORES SERÃO SINALIZADOS CONFORME DETALHE.



**DETALHE DO CORRIMÃO  
SEM ESCALA**



ALTURA = 0,90 M  
FORMA ARREDONDADA  
MATERIAL: FERRO GALVANIZADO  
DIÂMETRO: 1 1/2"  
CÓR: VERMELHA



**Detalhe Típico Corrimão  
SEM ESCALA**

**DETALHE PLACA INDICATIVA  
SAÍDA DE EMERGÊNCIA - S4**

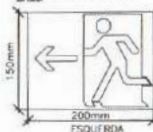

**DETALHE PLACA INDICATIVA  
SAÍDA DE EMERGÊNCIA - S5**

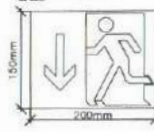

**DETALHE SINALIZAÇÃO  
DE SOLO - E10**

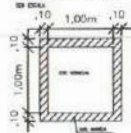

**NOTAS:**

1-A sinalização deverá ser fixada na parede logo acima do equipamento, podendo ser confeccionada em chapas metálicas, materiais plásticos, fibra, outros materiais semelhantes ou então pintadas.  
Quando o equipamento encontrar-se instalado em pilar, devem ser sinalizados todos os focos do pilar que estiverem voltados para os corredores de circulação de pessoas ou veículos.

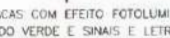

PLACAS COM EFEITO FOTOLUMINESCENTE  
FUNDO VERDE E SINAIS E LETRAS BRANCO

**DETALHE DE SINALIZAÇÃO DE ORIENTAÇÃO E SALVAMENTO  
SEM ESCALA**

**Secretaria de Planejamento,  
Desenvolvimento Urbano e Meio Ambiente**  
COORDENADORIA DE PLANEJAMENTO URBANO E PROJETOS INSTITUCIONAIS  
RUA GENERAL EDGAR FACÓ, 467 - CENTRO - BEBERIBE/CE  
TEL: (85) 3338-1508



<b>ASSUNTO:</b> PROJETO DE COMBATE À INCÊNDIO E PÂNICO LOTE 01 - REFORMA DO MERCADO DO PEIXE		<b>PRANCHA (A3):</b> 03/03
<b>LOCALIZAÇÃO DO BAUVEL:</b> Rua Mons. Dourado CENTRO - BEBERIBE - CE	<b>RESPONSÁVEL TÉCNICO:</b> Felipe Martins FELIPE MARTINS CAVALCANTE Eng. Civil - SEPLAN - BEBERIBE - CE RNP: 061916417-4 CREA/CE: 347321	<b>DATA:</b> Ago/2021 <b>REVISÃO:</b> 01 <b>DATA:</b> Abr/2021
<b>CONTEÚDO:</b> DETALHES-EXTINTORES/LUMINARIAS EMERGENCIA/SINALIZAÇÕES	<b>ESCALA:</b> INDICADA <b>DESENHO:</b> ROBERTO RITA Abr/2021	



Handwritten initials/signature in the top left corner.



LEGENDA	
01 - MERCADO DO PEIXE	
02 - MERCADO DA CARNE	

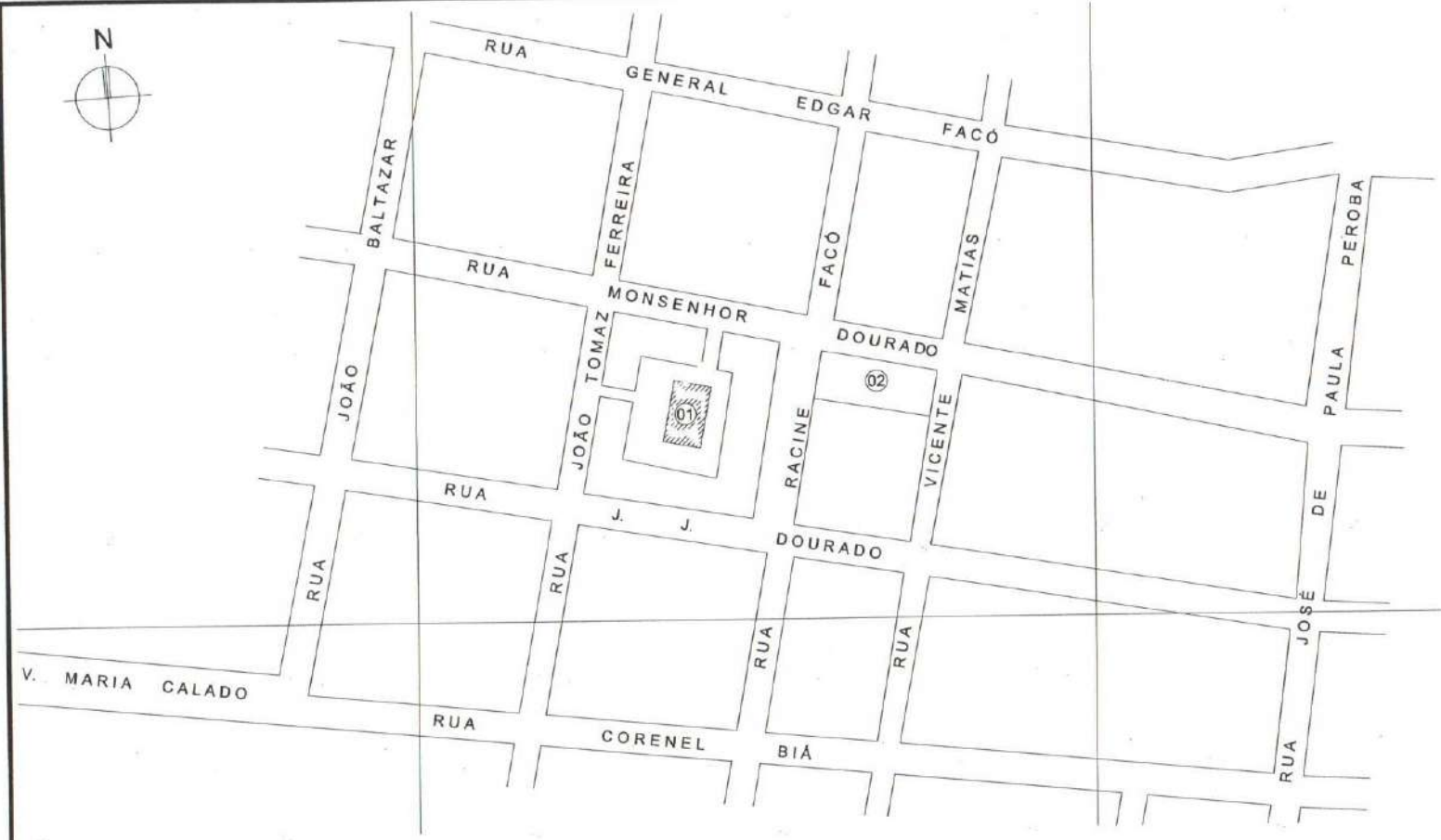

**CROQUI DE LOCALIZAÇÃO**

Secretaria de Planejamento,  
Desenvolvimento Urbano e Meio Ambiente  
COORDENADORIA DE PLANEJAMENTO URBANO E PROJETOS INSTITUCIONAIS  
RUA GENERAL EDGAR FACÓ, 461 - CENTRO - BEBERIBE/CE  
TEL: (85)-3318 1508



ASSUNTO: <b>LOTE 01 - REFORMA DO MERCADO DO PEIXE</b>		PRANCHA (A3): <b>01/01</b>
LOCALIZAÇÃO DO IMÓVEL: <b>CENTRO - BEBERIBE CE</b>	RESPONSÁVEL TÉCNICO:  <i>Felipe Martins</i> <b>FELIPE MARTINS CAVALCANTE</b> Eng. Civil - SEPLAN - BEBERIBE - CE RNP: 061916417-4 CREA/CE: 347321	
CONTEÚDO: <b>01 - CROQUI DE LOCALIZAÇÃO</b>	ESCALA: <b>1 : 2000</b>	DATA: <b>AGO/2018</b>
	DESENHO: Carlos Sérgio	DATA: <b>16 - Abr/2021</b>



SA

**PORTÃO DE ALUMINIO 1**  
Escala - 1/40

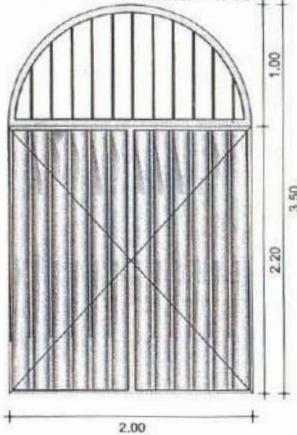

VISTA

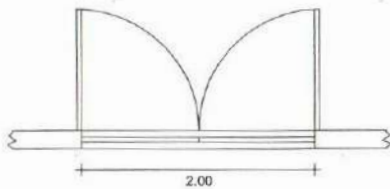

PLANTA

**PORTÃO DE ALUMINIO 2**  
Escala - 1/40

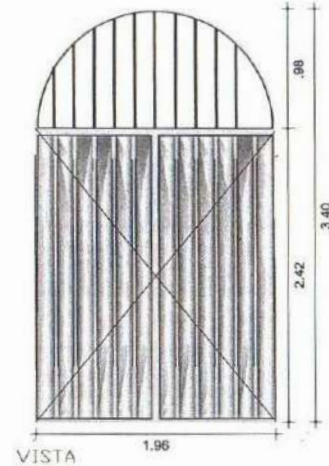

VISTA

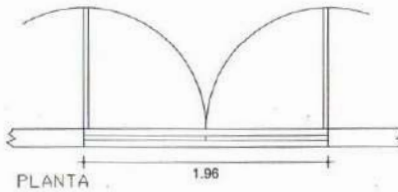

PLANTA

**PORTÃO DE ALUMINIO 3**  
Escala - 1/40

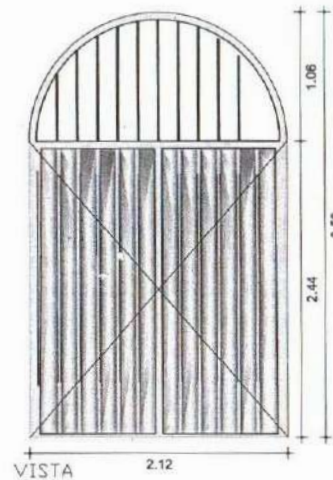

VISTA

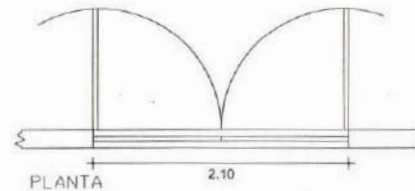

PLANTA

**PORTA 1**  
Escala - 1/40

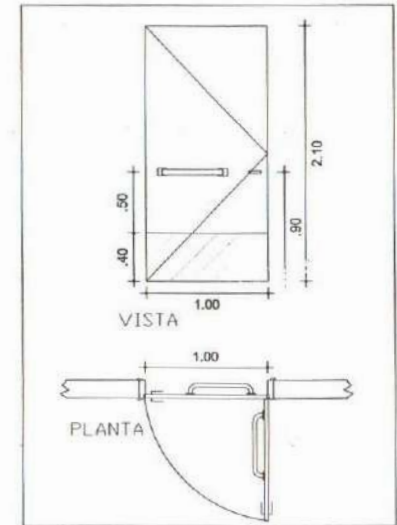

VISTA

PLANTA

**COMBOGÓ C2**  
Escala - 1/40

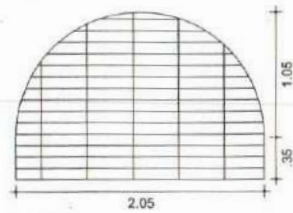

VISTA

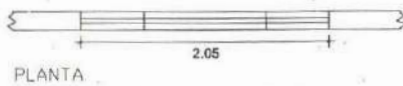

PLANTA

**COMBOGÓ C1**  
Escala - 1/40

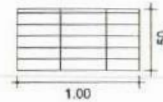

VISTA

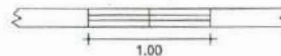

PLANTA

Secretaria de Planejamento,  
Desenvolvimento Urbano e Meio Ambiente  
COORDENADORIA DE PLANEJAMENTO URBANO E PROJETOS INSTITUCIONAIS  
RUA GENERAL EDGAR FACÓ, 467 - CENTRO - BEBERIBE/CE  
TEL: (85) 3338.1508



ASSUNTO:

**LOTE 01 - REFORMA DO MERCADO DO PEIXE**

LOCALIZAÇÃO DO IMÓVEL:

Rua Mons. Dourado  
CENTRO - BEBERIBE - CE

RESPONSÁVEL TÉCNICO:

*Felipe Martins*  
FELIPE MARTINS CAVALCANTE  
Eng. Civil - SEPLAN - BEBERIBE - CE  
RNP: 061916417-4  
CREA/CE: 347321

CONTÉUDO:

DETALHES DAS ESQUADRIAS

ESCALA:

INDICADA

DESENHO:

Carlos Sérgio

ABR/2021

01/01

DATA:

AGO/2021

REVISÃO:

01/2021

ABR/2021



*Handwritten mark*

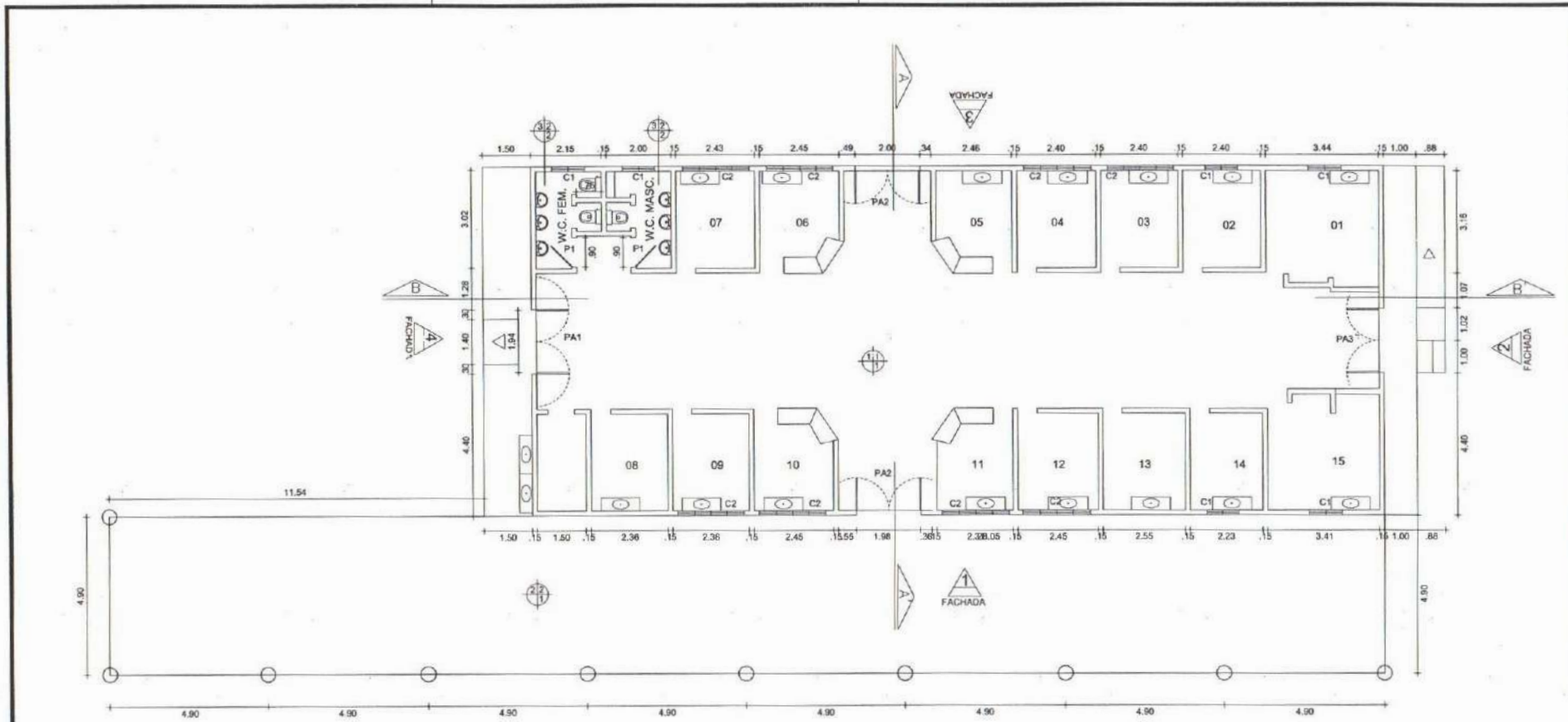

**PLANTA BAIXA - SITUAÇÃO ATUAL**

Escala - 1/125

Secretaria de Planejamento,  
Desenvolvimento Urbano e Meio Ambiente  
COORDENADORIA DE PLANEJAMENTO URBANO E PROJETOS INSTITUCIONAIS  
RUA GENERAL EDGAR FACÓ, 467 - CENTRO - BEBERIBE/CE  
TEL: (85)-3338.1598



ASSUNTO: <b>PROJETO ARQUITETÔNICO LOTE 01 - REFORMA DO MERCADO DO PEIXE</b>		FRANCOIA (AS): <b>01/04</b>
LOCALIZAÇÃO DO IMÓVEL: <b>Rua Mons. Dourado CENTRO - BEBERIBE - CE</b>	RESPONSÁVEL TÉCNICO: <i>Felipe Martins</i> <b>FELIPE MARTINS CAVALCANTE Eng. Civil - BEBERIBE - CE RNP: 061916417-4 CREA/CE: 347321</b>	DATA: <b>06/2021</b>
CONTÉUDO: <b>01 - PLANTA BAIXA - SITUAÇÃO ATUAL</b>	ESCALA: <b>1 : 125</b>	PROJETO: <b>abr/2021</b>
DESIGNO: Carlos Sérgio	Aberto	





*Handwritten signature/initials*

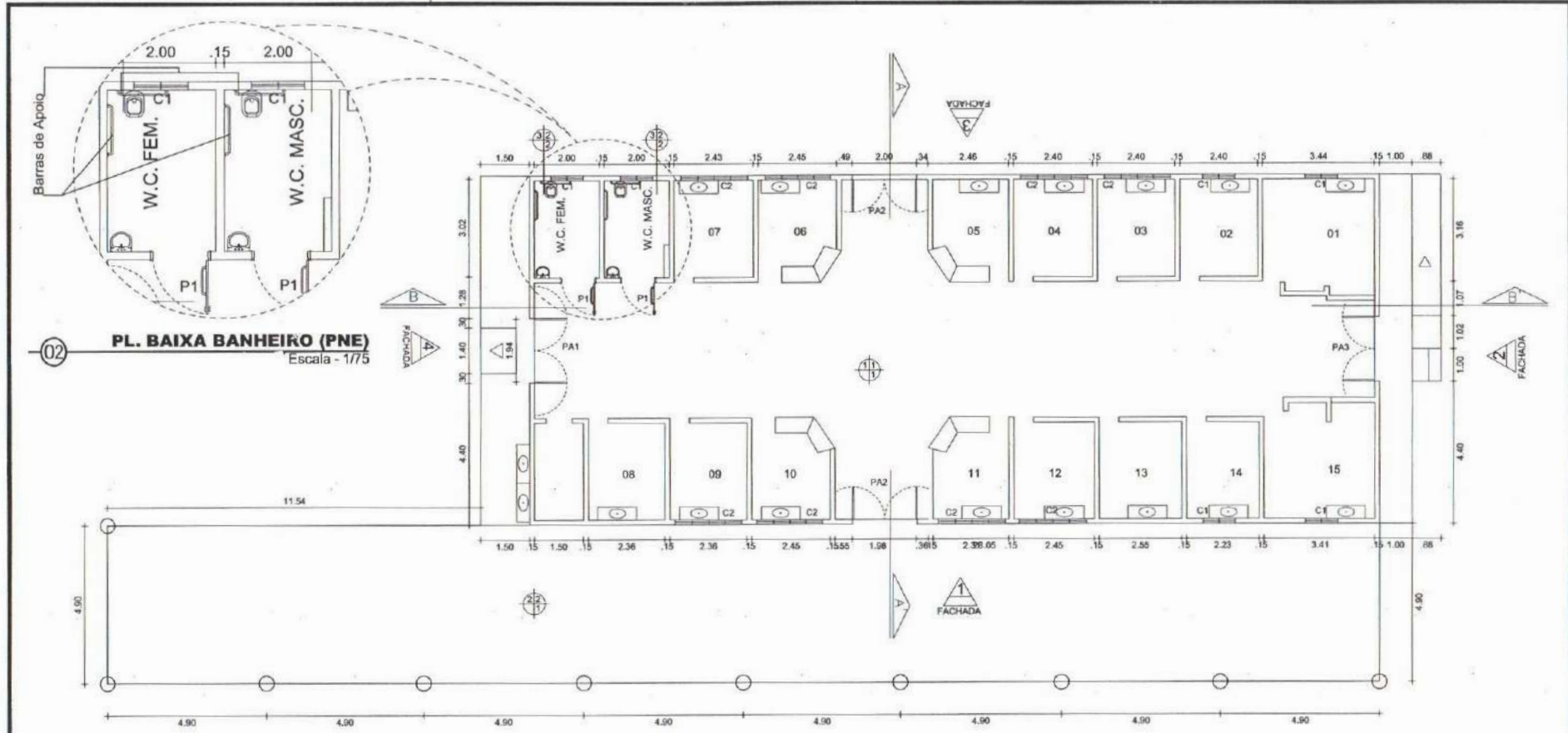

**PL. BAIXA BANHEIRO (PNE)**  
Escala - 1/75

**PLANTA BAIXA - PROJETO ALTERADO**

QUADRO GERAL DE ESQUADRIA			
N. ESQ.	DIMENSÕES	MATERIAL	QUANTIDADE
P1	1.00x2.10	MADEIRA COMPENSADA	02
PA1	2.00x3.50	ALUMINIO	01
PA2	1.96x3.40	ALUMINIO	02
PA3	2.10x3.50	ALUMINIO	01
C1	1.00x0.50	CONCRETO	06
C2	2.05x1.40	CONCRETO	08

ESPECIFICAÇÃO DE MATERIAIS	
	<b>PISO</b> 1 - TINTA EPÓXI 2 - INDUSTRIAL 3 - CERÂMICO
	<b>PAREDE</b> 1 - REVEST. CERÂMICO 20X20CM CONFORME ALTURA DE PROJETO, ACIMA LÁTEX PVA 2 - REVESTIMENTO CERÂMICO ATÉ O TETO
	<b>TETO</b> 1 - TELHADO APARENTE COM PINTURA VERNIZ 2 - LAJE

Secretaria de Planejamento,  
Desenvolvimento Urbano e Meio Ambiente  
COORDENADORIA DE PLANEJAMENTO URBANO E PROJETOS INSTITUCIONAIS  
RUA GENERAL EDGAR FAÇO, 461 - CENTRO - BEBERIBE-CE  
TEL: (85)-3338.1598



ASSUNTO: <b>PROJETO ARQUITETÔNICO LOTE 01 - REFORMA DO MERCADO DO PEIXE</b>		PRANCHAS (A3): <b>02/04</b>
LOCALIZAÇÃO DO IMÓVEL: <b>Rua Mons. Dourado CENTRO - BEBERIBE - CE</b>	RESPONSÁVEL TÉCNICO: <i>Felipe Martins</i> <b>FELIPE MARTINS CAVALCANTE</b> Eng. Civil - SEPLAN - BEBERIBE - CE RNP: 061916417-4 CREA/CE: 347321	DATA: AGO/2021 MUNICÍPIO: BEBERIBE - CE MÊS: Abr/2021
CONTÉUDO: 01 - CROQUI DE LOCALIZAÇÃO 02 - PL. BAIXA BANHEIRO (PNE)	ESCALA: INDICADA DESENHO: Carlos Sérgio Abr/2021	



CS

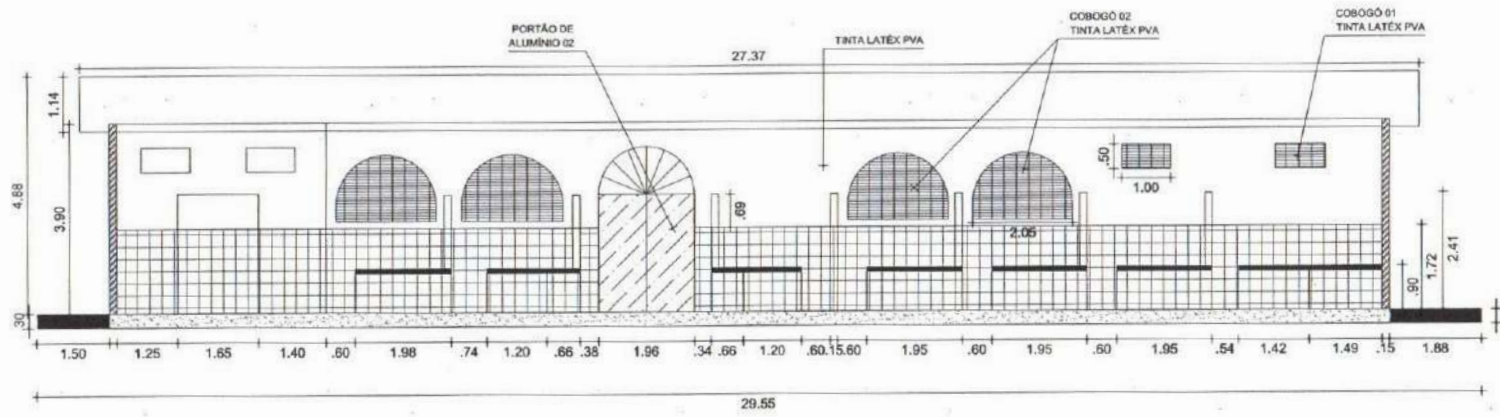

1 **CORTE BB'**  
Escala - 1/100

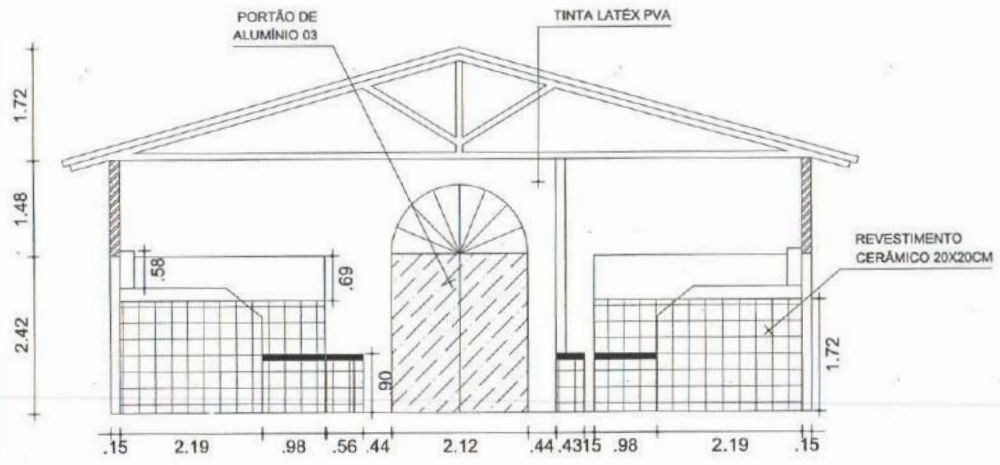

2 **CORTE AA'**  
Escala - 1/75

Secretaria de Planejamento,  
Desenvolvimento Urbano e Meio Ambiente  
COORDENADORIA DE PLANEJAMENTO URBANO E PROJETOS INSTITUCIONAIS  
RUA GENERAL EDGAR FACÓ, 467 - CENTRO - BEBERIBÉ/CE  
TEL.: (85)-3338.1508



ASSUNTO: <b>PROJETO ARQUITETÔNICO</b> <b>LOTE 01 - REFORMA DO MERCADO DO PEIXE</b>	
LOCALIZAÇÃO DO IMÓVEL: <b>Rua Mons. Dourado</b> <b>CENTRO - BEBERIBE - CE</b>	RESPONSÁVEL TÉCNICO: <i>Felipe Martins</i> <b>FELIPE MARTINS CAVALCANTE</b> Eng. Civil - SEPLAN - BEBERIBE - CE RNP: 061915417-4 CREA/CE: 347321
CONTEÚDO: 1- CORTE BB' 2- CORTE AA'	ESCALA: <b>INDICADA</b> DESENHO: Carlos Sérgio Abr/2021
FRANCA (A3): <b>03/04</b> DATA: A3/2018 MUNICÍPIO: BEBERIBE ABR/2021	



*Handwritten mark*

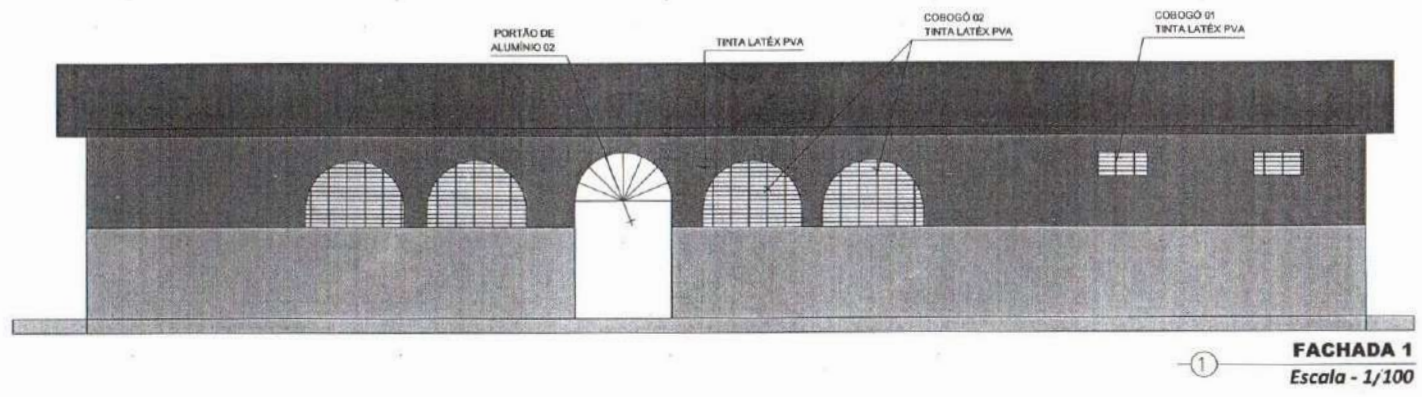

**FACHADA 1**  
Escala - 1/100

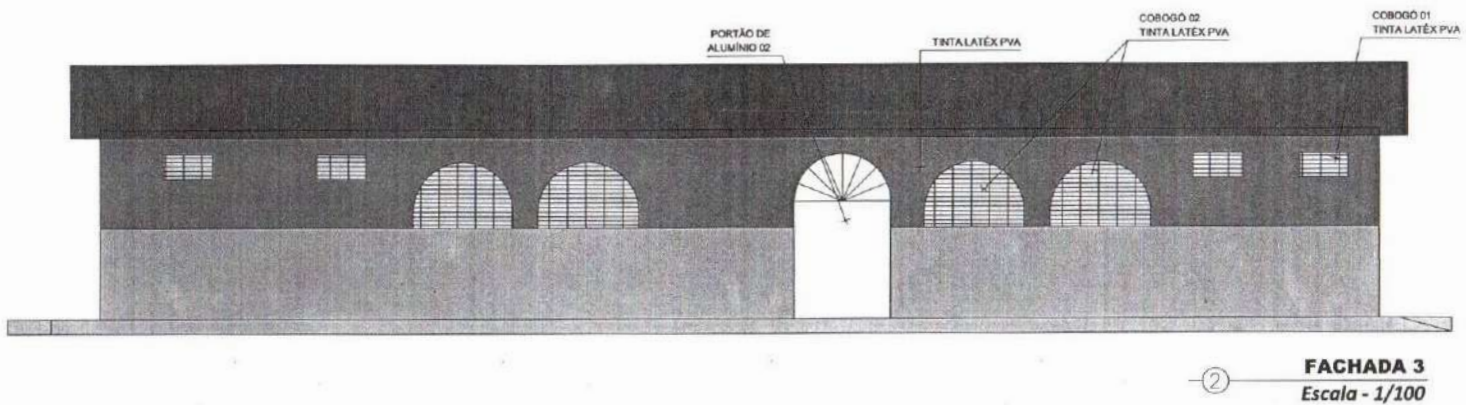

**FACHADA 3**  
Escala - 1/100

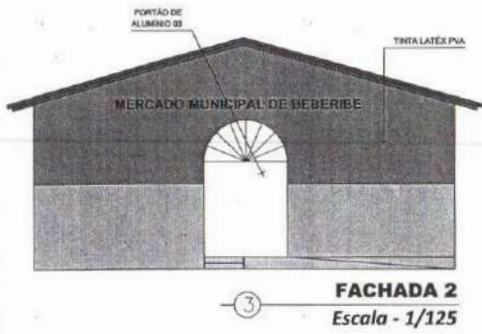

**FACHADA 2**  
Escala - 1/125

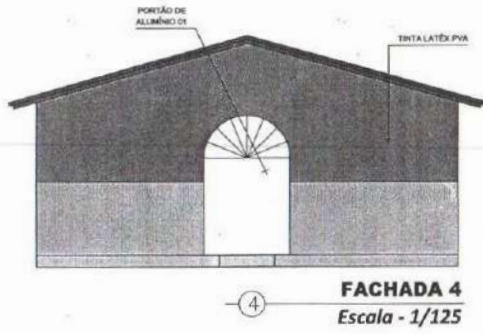

**FACHADA 4**  
Escala - 1/125

Secretaria de Planejamento,  
Desenvolvimento Urbano e Meio Ambiente  
COORDENADORIA DE PLANEJAMENTO URBANO E PROJETOS INSTITUCIONAIS  
RUA GENERAL EDGAR FACO, 467 - CENTRO - BEBERIBE-CE  
TEL: (85)-3338.1508



ASSUNTO:		<b>PROJETO ARQUITETÔNICO</b>	
		<b>LOTE 01 - REFORMA DO MERCADO DO PEIXE</b>	
LOCALIZAÇÃO DO IMÓVEL:		RESPONSÁVEL TÉCNICO:	
Rua Mons. Dourado CENTRO - BEBERIBE - CE		Felipe Martins	
CONTÍDUO:		ESCALA:	
1- FACHADA 1 2- FACHADA 3 3- FACHADA 2 4- FACHADA 4		INDICADA	
DESENHO:		DATA:	
Carlos Sérgio		Abz/2021	
		RNP: 061916417-4 CREA/CE: 347321	
		FRANCA (ASP): 04/04	
		DATA: AGO/2018	
		RECEBIDA ABR/2021	



# LEGENDA ELÉTRICA

- PONTO DE LUZ FLUORESCENTE EMBUTIDO NO TETO 2X40W
- PONTO DE LUZ FLUORESCENTE EMBUTIDO NA PAREDE
- CAIXA DE PASSAGEM EMBUTIDA NO TETO
- PONTO DE TOMADA ALTA MÉDIA
- PONTO DE TOMADA ALTA BAIXA
- ACIONADOR DO VENTILADOR
- INTERRUPTOR COM DUAS SEÇÕES
- INTERRUPTOR SIMPLES
- INTERRUPTOR COM TRÊS SEÇÕES
- CONDUTOR FASE EMBUTIDO NO ELETRODUTO
- CONDUTOR DE RETORNO EMBUTIDO NO ELETRODUTO
- CONDUTOR NEUTRO EMBUTIDO NO ELETRODUTO
- CONDUTOR TERRA EMBUTIDO NO ELETRODUTO
- ELETRODUTO EMBUTIDO NO TETO DE PVC RÍGIDO
- ELETRODUTO EMBUTIDO NA PAREDE
- ELETRODUTO EMBUTIDO NO TETO
- QUADRO DE MEDIÇÃO
- QUADRO DE DISTRIBUIÇÃO

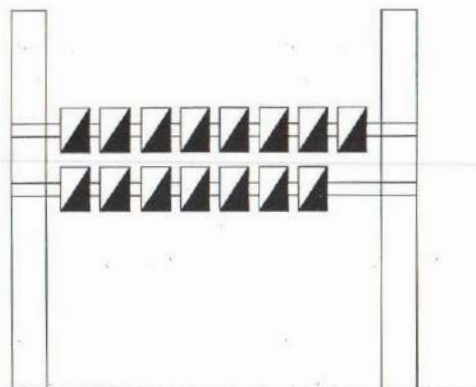
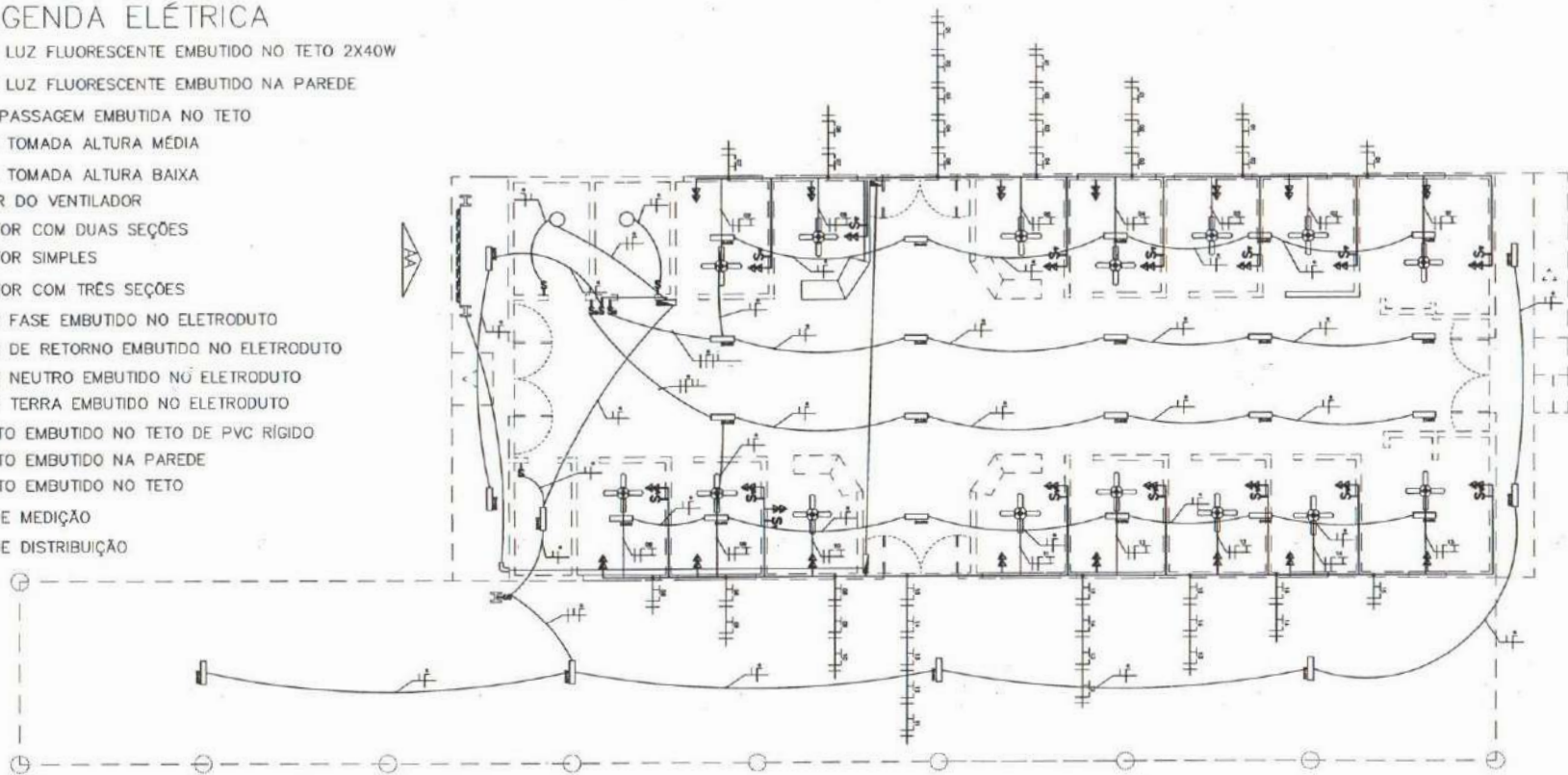

VISTA AA - QUADROS DE MEDIÇÃO

## PLANTA ELÉTRICA

Secretaria de Planejamento,  
Desenvolvimento Urbano e Meio Ambiente  
COORDENADORIA DE PLANEJAMENTO URBANO E PROJETOS INSTITUCIONAIS  
RUA GENERAL EDGAR FACÓ, 467 - CENTRO - BEBERIBÉ/CE  
TEL: (85) 3358.1598



<b>PROJETO ELÉTRICO</b>		FRANCHA (AR):
<b>LOTE 01 - REFORMA DO MERCADO DO PEIXE</b>		<b>01/02</b>
LOCALIZAÇÃO DO IMÓVEL: <b>Rua Mons. Dourado</b> <b>CENTRO - BEBERIBE - CE</b>		DATA: Ago/2018
RESPONSÁVEL TÉCNICO: <i>Felipe Martins</i> <b>FELIPE MARTINS CAVALCANTE</b> Eng. Civil - SEPLAN - BEBERIBE - CE RNP: 061916417-4 CREA/CE: 347321		FECHA REG. URB.:
CONTEÚDO: - PLANTA BAIXA - VISTA (QUADROS DE MEDIÇÃO)	ESCALA: <b>INDICADA</b>	DATA: 28/08/2018
DESENHO: JOSUÉ e P. HENRIQUE		DATA: 28/08/2018
Abr/2021		DATA: 28/08/2018



Handwritten signature or mark in the top left corner.

### DIAGRAMA UNIFILAR

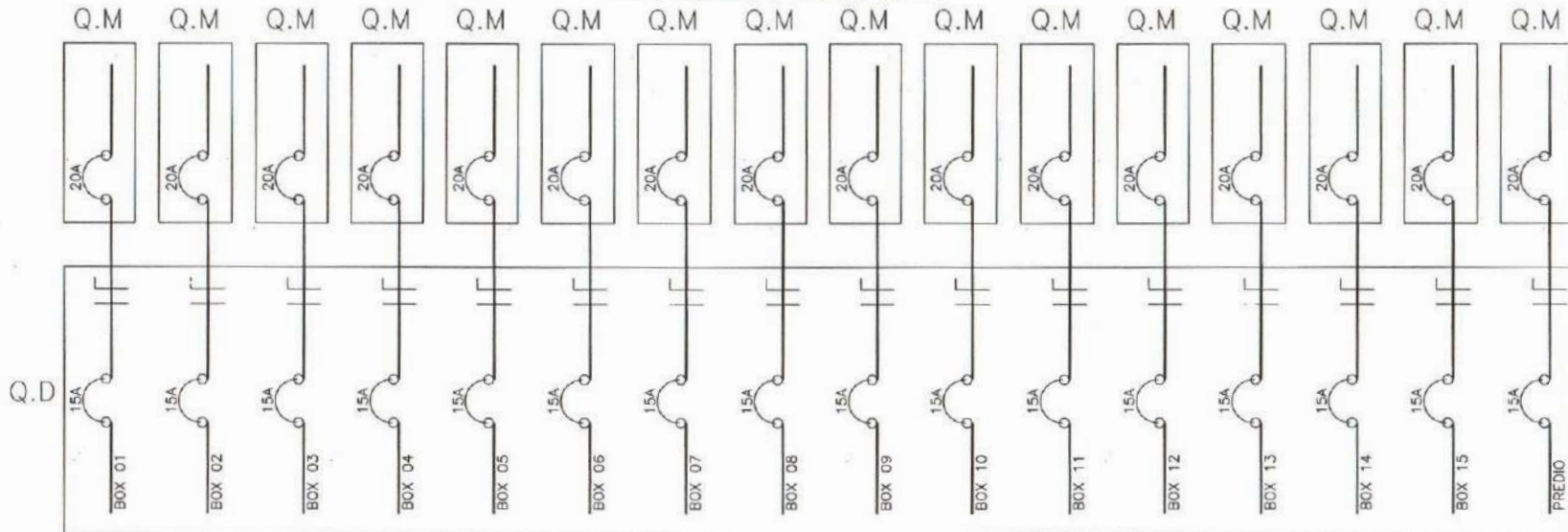

○ **DIAGRAMA UNIFILAR**



**Secretaria de Planejamento,  
Desenvolvimento Urbano e Meio Ambiente**  
COORDENADORIA DE PLANEJAMENTO URBANO E PROJETOS INSTITUCIONAIS  
RUA GENERAL EDGAR FACÓ, 467 - CENTRO - BEBERIBE/CE  
TEL: (85) 3338.1508



ASSUNTO: <b>PROJETO ELÉTRICO LOTE 01 - REFORMA DO MERCADO DO PEIXE</b>		FRANCHA (A3): <b>02/02</b>
LOCALIZAÇÃO DO IMÓVEL: <b>Rua Mons. Dourado CENTRO - BEBERIBE - CE</b>	RESPONSÁVEL TÉCNICO: <b>Felipe Martins</b> FELIPE MARTINS CAVALCANTE Eng. Civil - SEPLAN - BEBERIBE - CE RNP: 061916417-4 CREA/CE: 347321	DATA: <b>15/04/2021</b> REVISÃO: <b>1</b> Abri/2021
CONTEÚDO: <b>DIAGRAMA UNIFILAR</b>	ESCALA: <b>INDICADA</b>	DESENHO: JOSUÉ e P. HENRIQUE



34

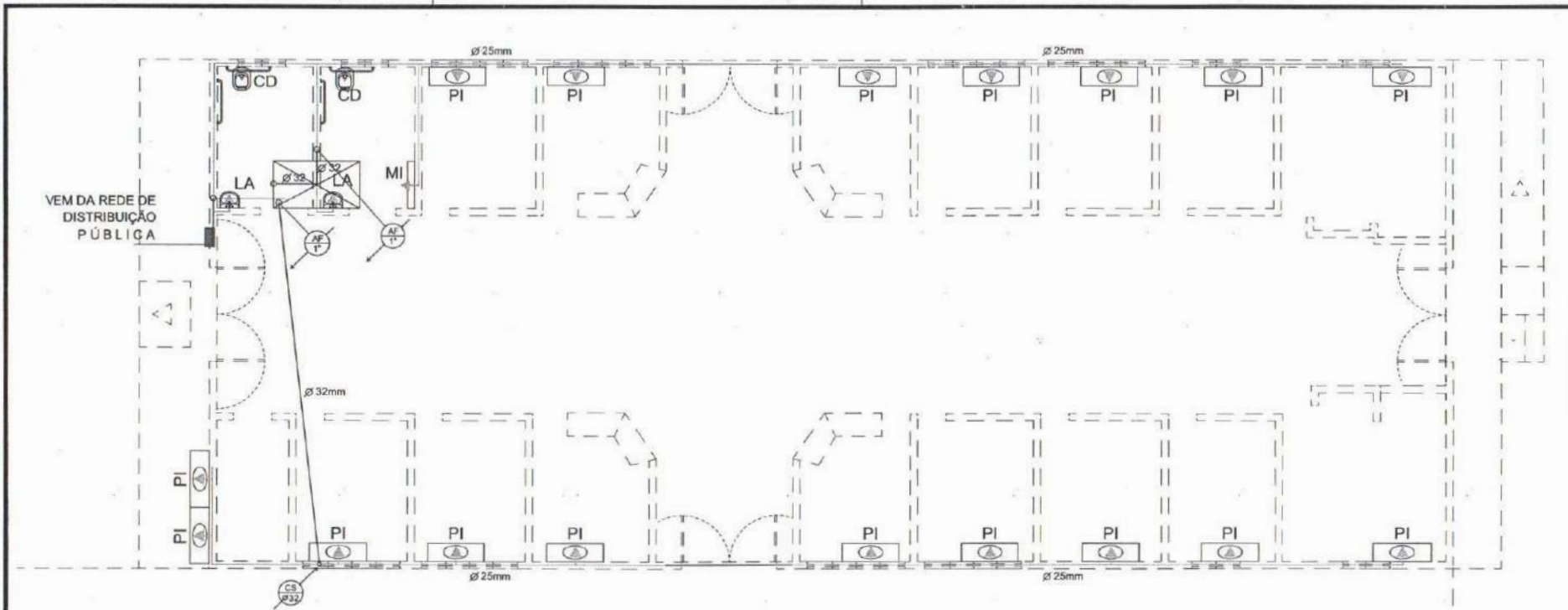

**01 PROJETO HIDRÁULICO**  
Escala - SEM

**ESQUEMA VERTICAL**

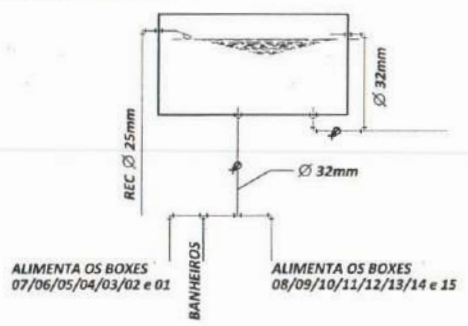

ALIMENTA OS BOXES 07/06/05/04/03/02 e 01  
ALIMENTA OS BOXES 08/09/10/11/12/13/14 e 15

**LEGENDA**

- PONTO DE ÁGUA NA PAREDE
- CANALIZAÇÃO DE PVC QUE PASSA PELA PAREDE
- CANALIZAÇÃO DE PVC QUE PASSA PELO FORRO
- CANALIZAÇÃO DE PVC QUE PASSA PELO PISO
- CS Ø CANALIZAÇÃO DE ÁGUA FRIA QUE SOBE C/ O RESPECTIVO DIÂMETRO
- AF Ø CANALIZAÇÃO DE ÁGUA FRIA QUE DESCE C/ O RESPECTIVO DIÂMETRO
- ▬ QUADRO DE MEDIÇÃO

**ALTURA DOS PONTOS HIDRÁULICOS**

CD	- CAIXA DE DESCARGA	- 1,50 m
LA	- LAVATÓRIO	- 0,80 m
PI	- PIA	- 1,10 m

**OBSERVAÇÃO:**  
1 - A ÁGUA VEM DA REDE PÚBLICA DE DISTRIBUIÇÃO

Secretaria de Planejamento,  
Desenvolvimento Urbano e Meio Ambiente  
COORDENADORIA DE PLANEJAMENTO URBANO E PROJETOS INSTITUCIONAIS  
RUA GENERAL EDGAR FÁCIO, 467 - CENTRO - BEBERIBE/CE  
TEL: (85)-3338.1508



ASSUNTO: <b>PROJETO HIDRÁULICO</b>		PRANCHETA (AZ): <b>01/01</b>	
LOCALIZAÇÃO DO IMÓVEL: <b>Rua Mons. Dourado</b> <b>CENTRO - BEBERIBE - CE</b>		RESPONSÁVEL TÉCNICO: <i>Felipe Martins</i> <b>FELIPE MARTINS CAVALCANTE</b> Eng. Civil - SEPLAN - BEBERIBE - CE RNP: 061916417-4 CREA/CE: 347321	
CONTEÚDO: <b>PROJETO HIDRÁULICO</b>		ESCALA: <b>INDICADA</b>	DATA: <b>10/07/2018</b>
		DESENHO: <b>TEMILSON SÉRGIO</b>	REVISÃO: <b>1</b>
		Abr/2023	Abr/2023



CSA

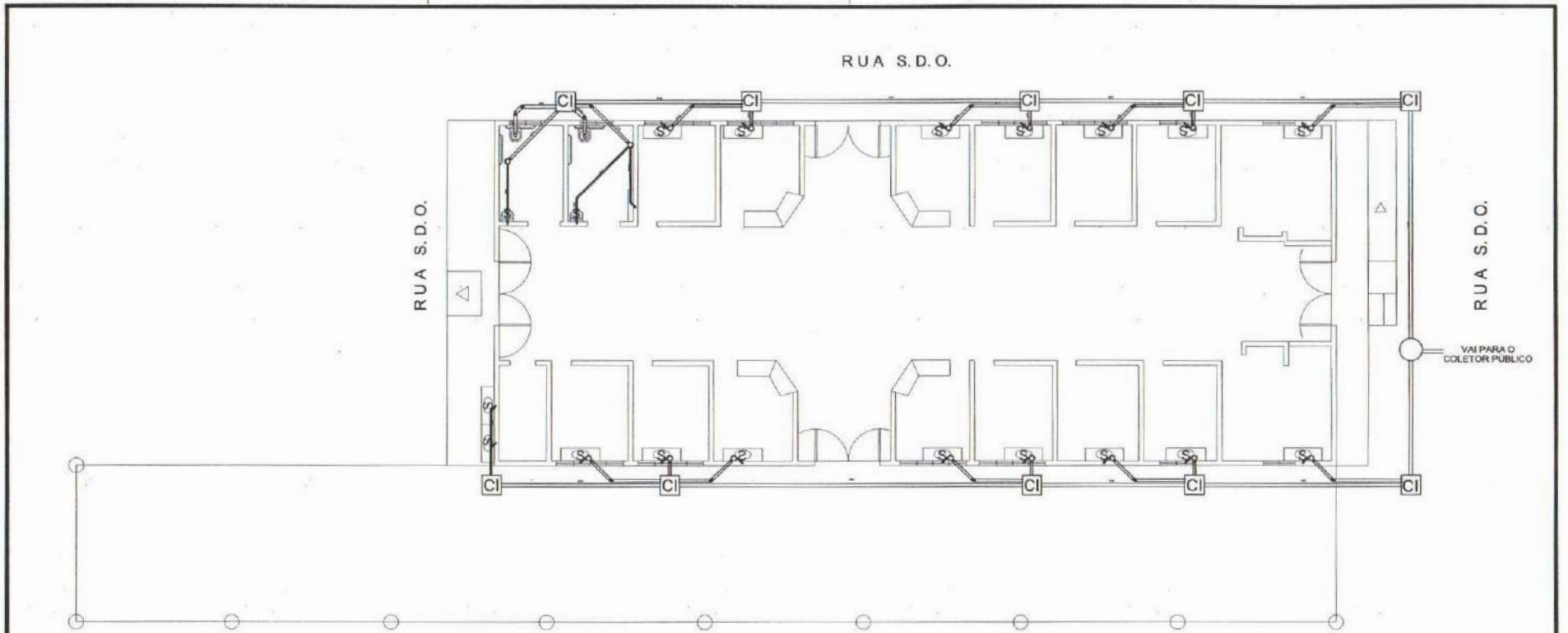

01 PLANTA BAIXA  
Escala = 1/125

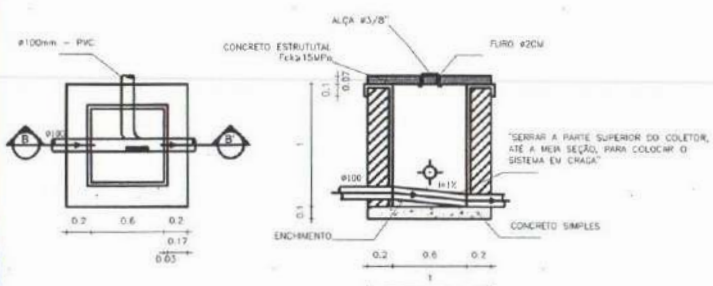

02 CAIXA DE INSPEÇÃO  
Escala = 1/40

LEGENDA	
CI	CAIXA DE INSPEÇÃO EM ALVENARIA
S	BRASO
—	TUBO DE PVC ESDOTO SÉRIE NORMAL
—	JOELHO DE 90°
—	DECKE
—	TE
—	JUNÇÃO SIMPLA
—	CAIXA DE FÔNDIA COM ORELHA E PORTA ORELHA
—	VALO
—	OLHA (PA)
—	JUNÇÃO SIMPLS
—	VARO SANITÁRIO
—	LAVATÓRIO

Secretaria de Planejamento,  
Desenvolvimento Urbano e Meio Ambiente  
COORDENADORIA DE PLANEJAMENTO URBANO E PROJETOS INSTITUCIONAIS  
RUA GENERAL EDUAR FACO, 467 - CENTRO - BEBERIBE/CE  
TEL.: (85) 3338 1508



ASSUNTO: <b>PROJETO HIDROSSANITÁRIO LOTE 01 - REFORMA DO MERCADO DO PEIXE</b>	
LOCALIZAÇÃO DO IMÓVEL: <b>Rua Mons. Dourado CENTRO - BEBERIBE - CE</b>	RESPONSÁVEL TÉCNICO:  <i>Felipe Martins</i> <b>FELIPE MARTINS CAVALCANTE</b> Eng. Civil - SEPLAN - BEBERIBE - CE RNP: 061916417-4 CREA/CE: 347321
CONTEÚDO: <b>01 - PLANTA BAIXA 02 - DETALHE CAIXA DE INSPEÇÃO</b>	ESCALA: <b>INDICADA</b> REVISÃO: JOSUÉ
PRANCHA (A3): <b>01/01</b> DATA: 14/05/2021 REVISÃO: 01 Abr/2021	



Handwritten signature or mark in the top left corner.



- LEGENDA
- 1 - Área de estacionamento para veículos
- 2 - Área de estacionamento para bicicletas
- 3 - Área de estacionamento para motos
- 4 - Área de estacionamento para cadeiras de rodas
- 5 - Área de estacionamento para veículos adaptados
- 6 - Área de estacionamento para veículos elétricos
- 7 - Área de estacionamento para veículos híbridos
- 8 - Área de estacionamento para veículos a gás
- 9 - Área de estacionamento para veículos a diesel
- 10 - Área de estacionamento para veículos a gasolina

SAÍDA

NOTAS

Secretaria de Planejamento,  
Desenvolvimento Urbano e Meio Ambiente  
COORDENADORIA DE PLANEJAMENTO URBANO E PROJETOS INSTITUCIONAIS  
RUA GENERAL EDUARDO FACÓ, 145 - CENTRO - BEBERIBE - CE  
TEL: (85) 3338 1508



ASSUNTO: **PROJETO DE COMBATE À INCÊNDIO E PÂNICO  
LOTE 02 - REFORMA DO MERCADO DA CARNE**

LOCALIZAÇÃO DO IMÓVEL: **Rua Vicente Matias esquina c/ Rua Mons. Dourado  
CENTRO - BEBERIBE - CE**

RESPONSÁVEL TÉCNICO: **Felipe Martins  
FELIPE MARTINS CAVALCANTE  
Eng. Civil - SEPLAN - BEBERIBE - CE  
RNP: 061916417-4  
CREA/CE: 347321**

ESCALA: **INDICADA**

DESENHO: **87988103 - RUA**

DATA: **01/04**

PRANCHAS (A1)

DATA: **01/04**

PROJETO: **01/04**

FECHA: **01/04**

316





CS

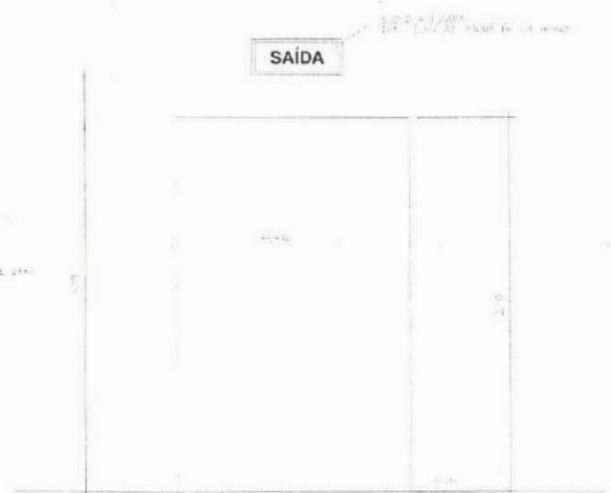
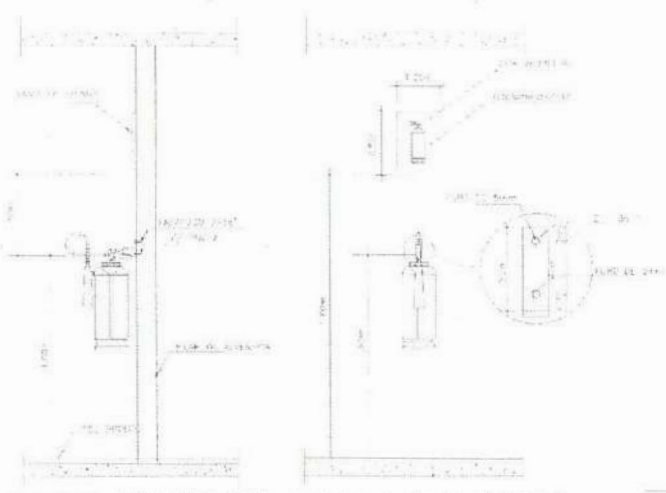

**SINALIZAÇÃO ROTA DE FUGA SALVAMENTO - DRENTATE A INCÊNDIO E DE PÂNICO**

PROJETO DE SINALIZAÇÃO DE ROTA DE FUGA SALVAMENTO - DRENTATE A INCÊNDIO E DE PÂNICO

PROJETO DE SINALIZAÇÃO DE ROTA DE FUGA SALVAMENTO - DRENTATE A INCÊNDIO E DE PÂNICO

PROJETO DE SINALIZAÇÃO DE ROTA DE FUGA SALVAMENTO - DRENTATE A INCÊNDIO E DE PÂNICO

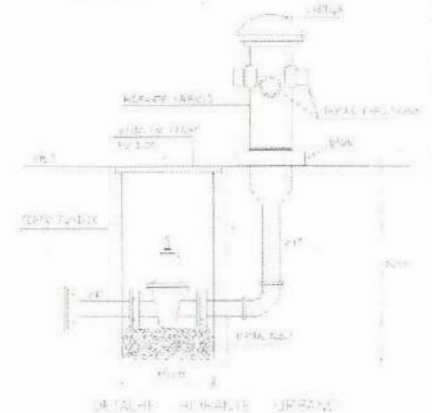
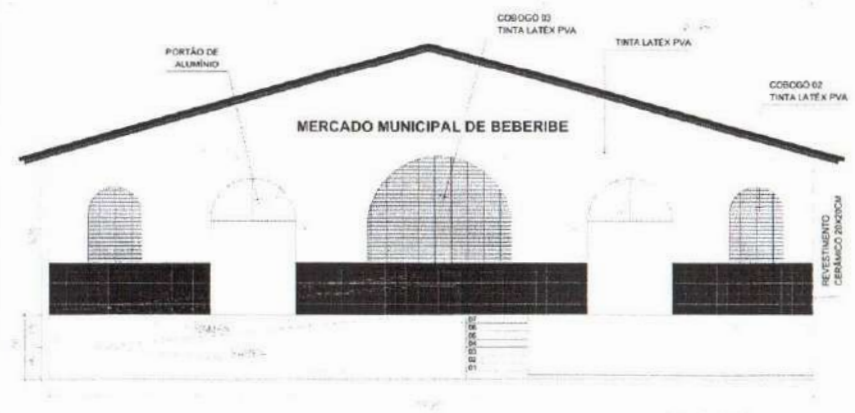
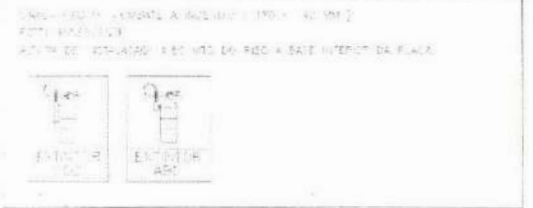

Secretaria de Planejamento,  
Desenvolvimento Urbano e Meio Ambiente

COORDENADORIA DE PLANEJAMENTO URBANO E PROJETOS INSTITUCIONAIS  
RUA GENERAL EDGAR FAÇO, 467 - CENTRO - BEBERIBE - CE  
TEL. (85) 3338.1598



PROJETO DE COMBATE À INCÊNDIO E PÂNICO  
LOTE 02 - REFORMA DO MERCADO DA CARNE

LOCALIZAÇÃO DO IMÓVEL:  
Rua Vicente Matias esquina c/ Rua Mons. Dourado  
CENTRO - BEBERIBE - CE

RESPONSÁVEL TÉCNICO:  
Felipe Martins  
FELIPE MARTINS CAVALCANTE  
Eng. Civil - SEPLAN - BEBERIBE - CE  
RNP: 061916417-4  
CREA/CE: 347321

INDICADA  
DESENHO  
HABILITADO: R17A  
Abr/2021

FRANCHA (A3)  
02/04  
DATA: 06/04/2021  
HORA: 14h  
LOCAL: 244  
Abr/2021



CA

DETAHES - PORTAS E SINALIZAÇÕES  
EXTINTORA EM PAREDE EM PLANO

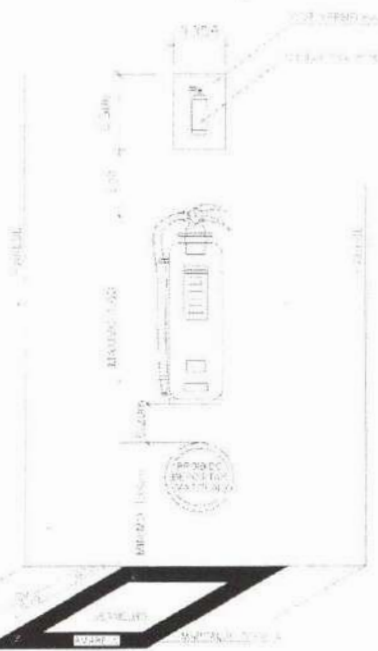

EXTINTOR - PORTAS E SINALIZAÇÕES  
EXTINTORA EM PAREDE EM PLANO

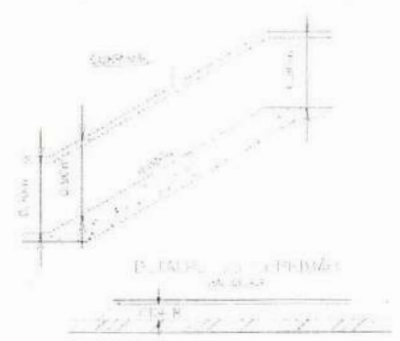

EXTINTOR - PORTAS E SINALIZAÇÕES  
EXTINTORA EM PAREDE EM PLANO



EXTINTOR - PORTAS E SINALIZAÇÕES  
EXTINTORA EM PAREDE

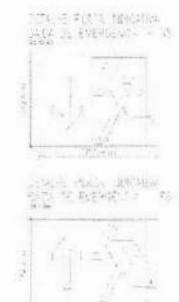

SAÍDA DE EMERGENÇA  
SAÍDA DE EMERGENÇA

SECRETARIA DE PLANEJAMENTO URBANO E MEIO AMBIENTE  
COORDENADORIA DE PLANEJAMENTO URBANO E PROJETOS INSTITUCIONAIS  
RUA GENERAL EDGAR FACÓ, 167 - CENTRO - BEBERIBE - CE  
TEL: (68) 3338 1508

PROJETO DE COMBATE À INCÊNDIO E PÂNICO  
LOTE 02 - REFORMA DO MERCADO DA CARNE

PROJETO	INCÊNDIO - PÂNICO
PROJETO	EXTINTORES
PROJETO	SINALIZAÇÕES
PROJETO	SAÍDA DE EMERGENÇA

PROJETO DE COMBATE À INCÊNDIO E PÂNICO  
LOTE 02 - REFORMA DO MERCADO DA CARNE

SECRETARIA DE PLANEJAMENTO URBANO E MEIO AMBIENTE  
COORDENADORIA DE PLANEJAMENTO URBANO E PROJETOS INSTITUCIONAIS  
RUA GENERAL EDGAR FACÓ, 167 - CENTRO - BEBERIBE - CE  
TEL: (68) 3338 1508

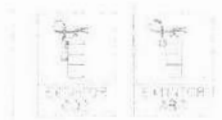

PROJETO DE COMBATE À INCÊNDIO E PÂNICO  
LOTE 02 - REFORMA DO MERCADO DA CARNE

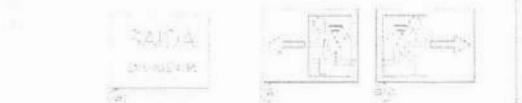

SECRETARIA DE PLANEJAMENTO URBANO E MEIO AMBIENTE  
COORDENADORIA DE PLANEJAMENTO URBANO E PROJETOS INSTITUCIONAIS  
RUA GENERAL EDGAR FACÓ, 167 - CENTRO - BEBERIBE - CE  
TEL: (68) 3338 1508

Secretaria de Planejamento,  
Desenvolvimento Urbano e Meio Ambiente  
COORDENADORIA DE PLANEJAMENTO URBANO E PROJETOS INSTITUCIONAIS  
RUA GENERAL EDGAR FACÓ, 167 - CENTRO - BEBERIBE - CE  
TEL: (68) 3338 1508



ASSUNTO: PROJETO DE COMBATE À INCÊNDIO E PÂNICO  
LOTE 02 - REFORMA DO MERCADO DA CARNE

LOCALIZAÇÃO DO IMÓVEL: Rua Vicente Matias esquina c/ Rua Mons. Dourado  
CENTRO - BEBERIBE - CE

RESPONSÁVEL TÉCNICO: Felipe Martins  
FELIPE MARTINS CAVALCANTE  
Eng. Civil - SEPLAN - BEBERIBE - CE  
RNP: 061916417-4  
CREA/CE: 347321

CONTÊUDO: DETALHES-EXTINTORES/LUMINARIAS  
DE EMERGENCIA/SINALIZAÇÕES

ESCALA: INDICADA

DESENHO: ROBERTO / KEIA

DATA: 03/04/2018

REVISÃO: 1

ABR/2018



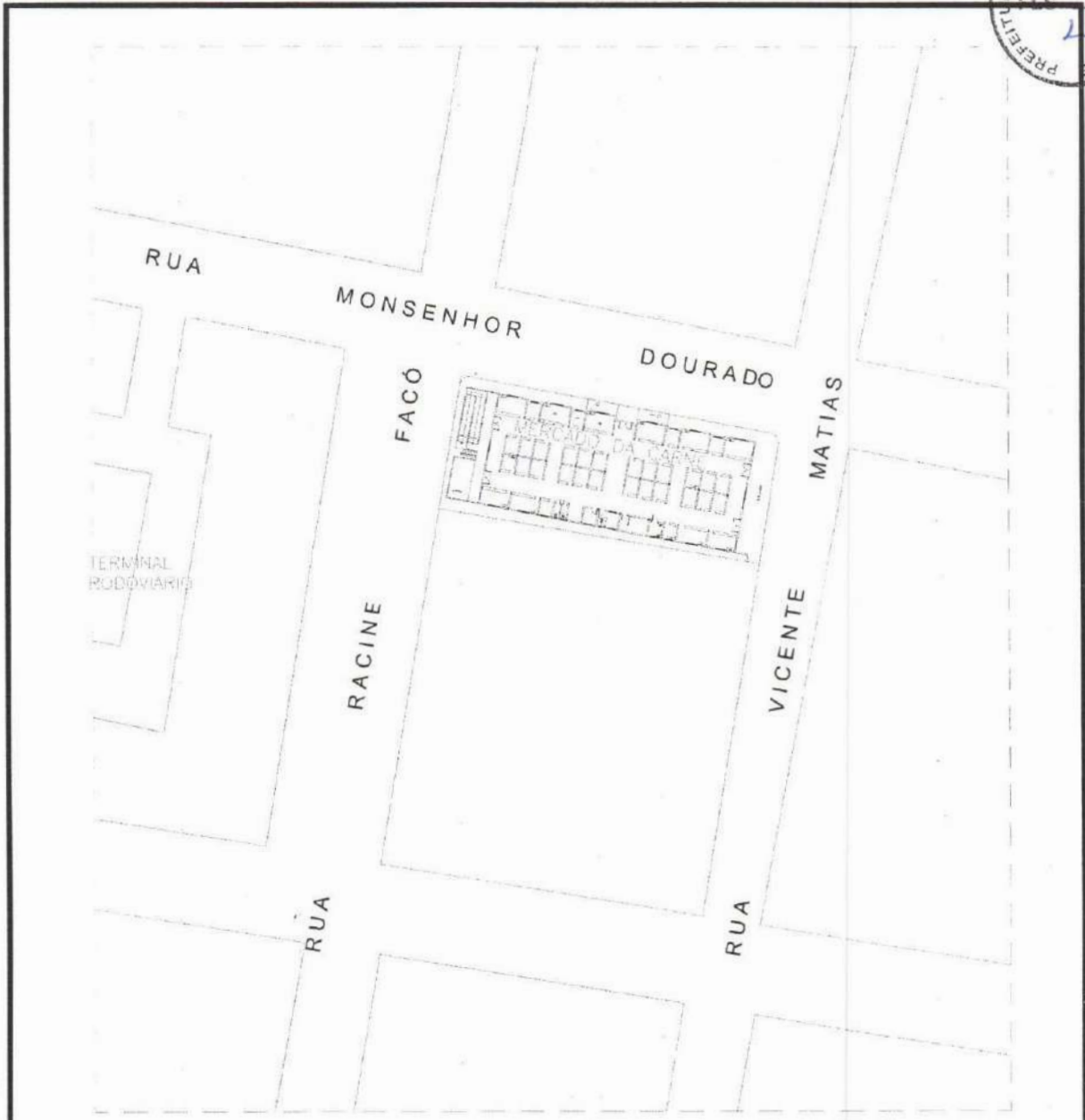

PLANTA DE LOCALIZAÇÃO  
ESCALA: 1:250

**Secretaria de Planejamento,  
Desenvolvimento Urbano e Meio Ambiente**  
COORDENADORIA DE PLANEJAMENTO URBANO E PROJETOS INSTITUCIONAIS  
RUA GENERAL EDGAR FACÓ, 467 - CENTRO - BEBERIBE/CE  
TEL: (85)-3338.1508



ASSUNTO: **PROJETO DE COMBATE À INCÊNDIO E PÂNICO  
LOTE 02 - REFORMA DO MERCADO DA CARNE**

LOCALIZAÇÃO DO IMÓVEL:  
**Rua Vicente Matias esquina c/ Rua Mons. Dourado  
CENTRO - BEBERIBE - CE**

RESPONSÁVEL TÉCNICO:  
*Felipe Martins Cavalcante*  
**FELIPE MARTINS CAVALCANTE**  
Eng. Civil - SEPLAN - BEBERIBE - CE  
RNP: 061916417-4  
CREA/CE: 347321  
Abr/2021

PRANCHA (A3):  
**04/04**  
DATA:  
AGO/2018  
REVISÃO:  
Abr/2021

CONTEÚDO:  
**PLANTA DE LOCALIZAÇÃO**  
ESCALA:  
**INDICADA**  
DESENHO:  
ROBERTO / RITA



*Handwritten signature*

CA

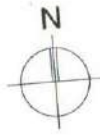

LEGENDA	
01 -	MERCADO DO PEIXE
02 -	MERCADO DA CARNE

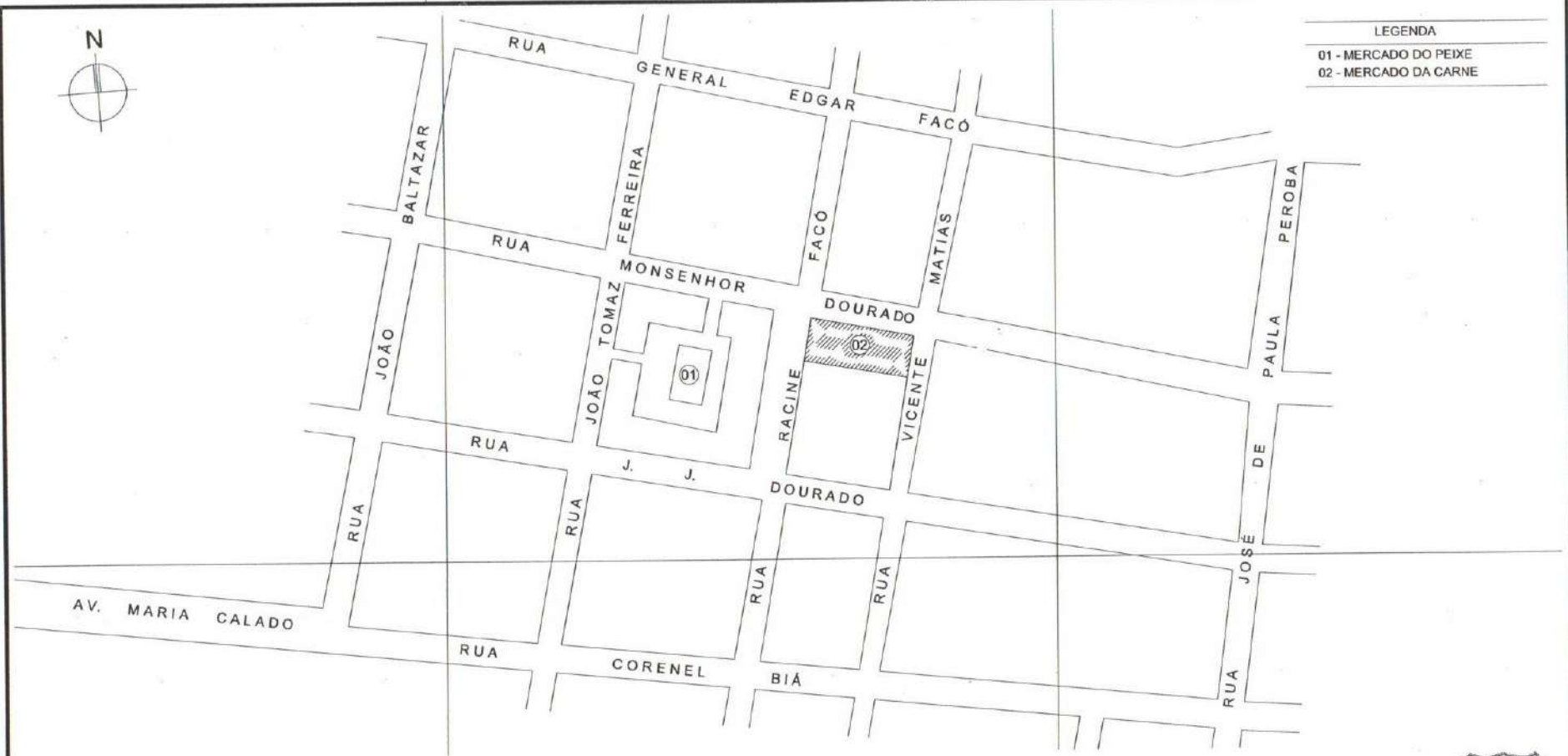

CROQUI DE LOCALIZAÇÃO

Secretaria de Planejamento,  
 Desenvolvimento Urbano e Meio Ambiente  
 COORDENADORIA DE PLANEJAMENTO URBANO E PROJETOS INSTITUCIONAIS  
 RUA GENERAL EDGAR FACÓ, 467 - CENTRO - BEBERIBE/CE  
 TEL. (85) 3338 1568



<b>ASSUNTO:</b> LOTE 02 - REFORMA DO MERCADO DA CARNE	
<b>LOCALIZAÇÃO DO IMÓVEL:</b> CENTRO - BEBERIBE CE	<b>RESPONSÁVEL TÉCNICO:</b> <i>Felipe Martins</i> FELIPE MARTINS CAVALCANTE Eng. Civil - SEPLAN - BEBERIBE -CE RNP: 061916417-4 CREA/CE: 347321
<b>CONTEÚDO:</b> 01 - CROQUI DE LOCALIZAÇÃO	<b>PRANCHAS (A3):</b> 01/01
<b>ESCALA:</b> 1 : 2000	<b>DATA:</b> 09/2018
<b>DESENHO:</b> Carlos Sérgio	<b>REVISÃO:</b> 01
<b>ABR/2021</b>	<b>ABR/2021</b>



*SM*

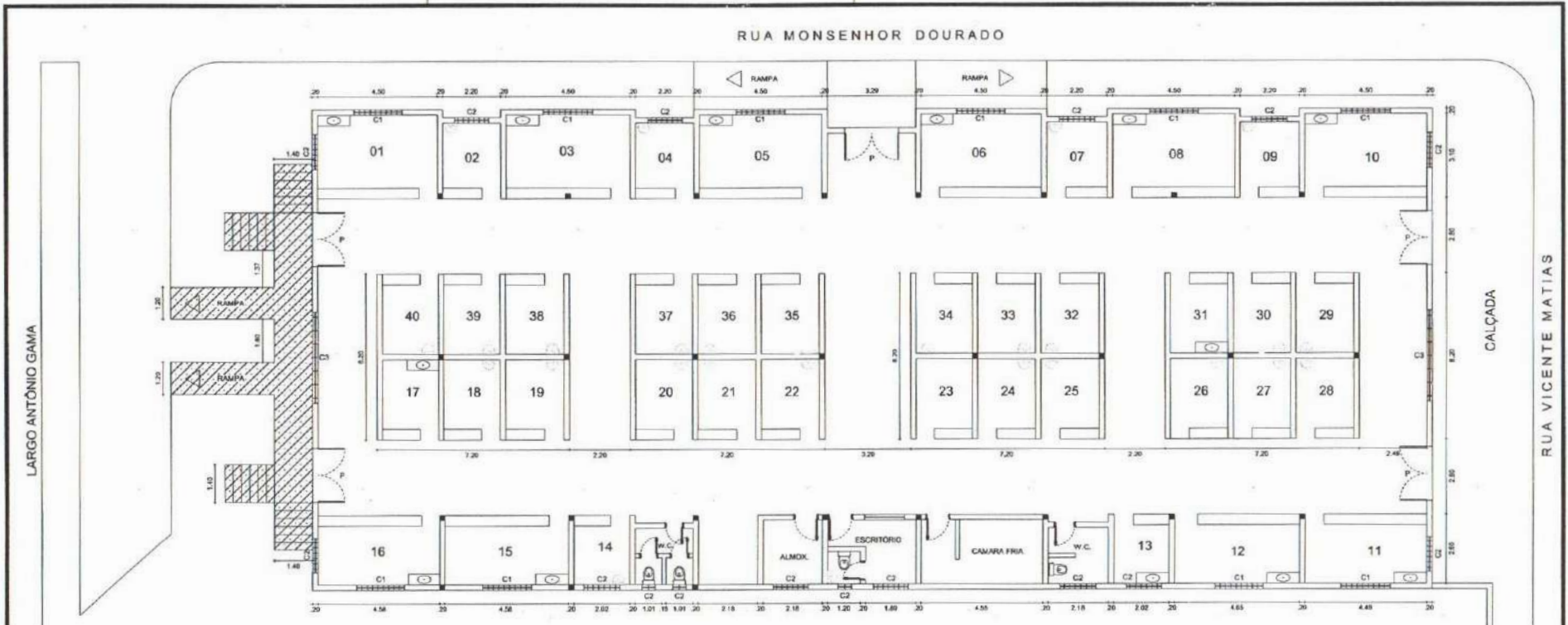

**PLANTA BAIXA**  
Escala = 1:150

LEGENDA  
 A DEMOUR

Secretaria de Planejamento,  
 Desenvolvimento Urbano e Meio Ambiente  
 COORDENADORIA DE PLANEJAMENTO URBANO E PROJETOS INSTITUCIONAIS  
 RUA GENERAL EDUAR FACÓ, 467 - CENTRO - BEBERIBÉ/CE  
 TEL: (85) 3338.1508



ASSUNTO: <b>PROJETO ARQUITETÔNICO LOTE 02 - REFORMA DO MERCADO DA CARNE</b>		PRANCHA (A3): <b>01/06</b>
LOCALIZAÇÃO DO IMÓVEL: <b>Rua Vicente Matias esquina c/ Rua Mons. Dourado CENTRO - BEBERIBÉ - CE</b>		RESPONSÁVEL TÉCNICO: <i>Felipe Martins</i> <b>FELIPE MARTINS CAVALCANTE</b> Eng. Civil - SEPLAN - BEBERIBÉ - CE RNP: 061916417-4 CREA/CE: 347321
CONTEÚDO: <b>PLANTA BAIXA (SITUAÇÃO ATUAL)</b>	ESCALA: <b>INDICADA</b> DESENHO: JOSUÉ	DATA: <b>06/2018</b> REVISÃO: <b>01</b> ABR/2021

