

*Handwritten signature/initials*

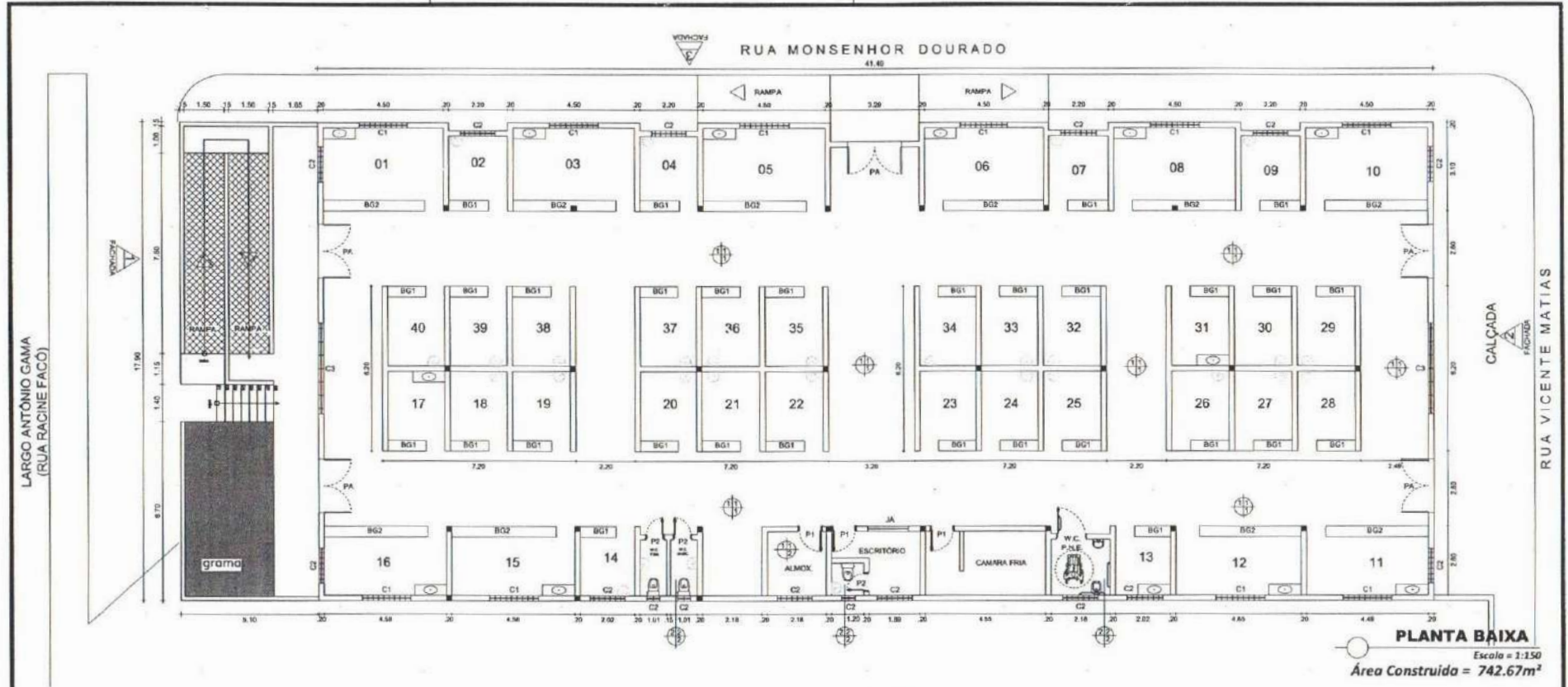

**PLANTA BAIXA**  
Escala = 1:150  
Área Construída = 742,67m<sup>2</sup>

QUADRO GERAL DE ESQUADRIA			
N. ESQ.	DIMENSÕES	MATERIAL	QUANTIDADE
PA	2.80x2.50	ALUMÍNIO	05
P1	0.80x2.10	MADEIRA ALMOFADA	03
P2	0.60x2.10	MADEIRA COMPENSADA	03
JA	1.50x1.10	ALUMÍNIO+VIDRO	01
C1	2.00x1.78	CONCRETO	15
C2	1.28x1.78	CONCRETO	02
C3	3.35x2.50	CONCRETO	02

BANCADA/BALCÃO			
N. BANC.	DIMENSÕES	MATERIAL	QUANTIDADE
BG1	1.45x0.40	GRANITO	30
BG2	3.80x0.40	GRANITO	10

ESPECIFICAÇÃO DE MATERIAIS	
	PISO
	1 - INDUSTRIAL
	2 - CERÂMICO
	PAREDE
	1 - REVESTIMENTO CERÂMICO 20X20CM ATÉ ALTURA DE 1,23, ACIMA LÁTEX PVA
	2 - REVESTIMENTO CERÂMICO ATÉ O TETO
	TETO
	1 - TELHADO APARENTE COM PINTURA VERNIZ
	2 - LAJE

LEGENDA	
	A CONSTRUIR
	EXISTENTE

Secretaria de Planejamento,  
Desenvolvimento Urbano e Meio Ambiente  
COORDENADORIA DE PLANEJAMENTO URBANO E PROJETOS INSTITUCIONAIS  
RUA GENERAL EDGAR FACÓ, 441 - CENTRO - BEBERIBE/CE  
TEL: (85) 3338.1508



ASSUNTO: <b>PROJETO ARQUITETÔNICO LOTE 02 - REFORMA DO MERCADO DA CARNE</b>		FRANCHA (A): <b>02/06</b>
LOCALIZAÇÃO DO IMÓVEL: <b>Rua Vicente Matias esquina c/ Rua Mons. Dourado CENTRO - BEBERIBE - CE</b>	RESPONSÁVEL TÉCNICO:  <i>Felipe Martins</i> <b>FELIPE MARTINS CAVALCANTE</b> Eng. Civil - SEPLAN - BEBERIBE - CE RNP: 061916417-4 CREA/CE: 347321	
CONTÉUDO: <b>PLANTA BAIXA (PROJ. ALTERADO)</b>	ESCALA: <b>INDICADA</b> DESIGNADO: <b>JOSUÉ</b>	DATA: <b>02/06/2021</b> REVISÃO: <b>01</b> ABR/2021



*Handwritten signature*

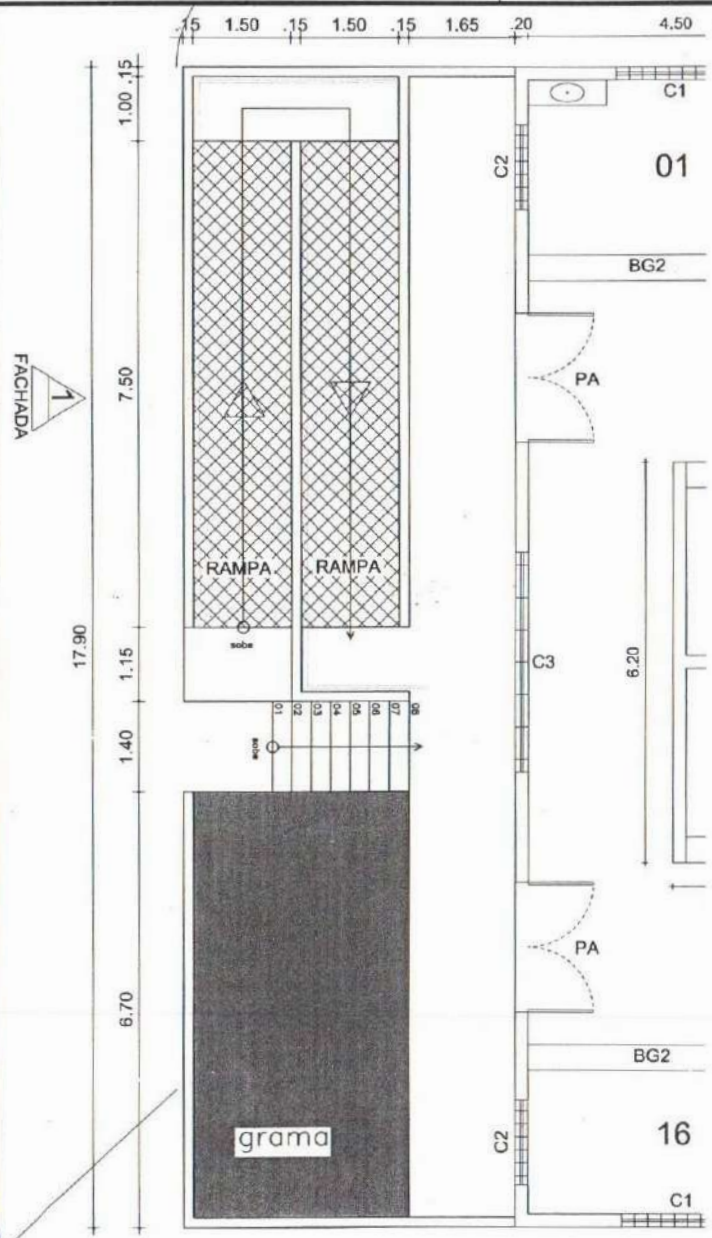

1 DETALHE RAMPA  
Escala - 1/75

PLANTA DE COBERTURA

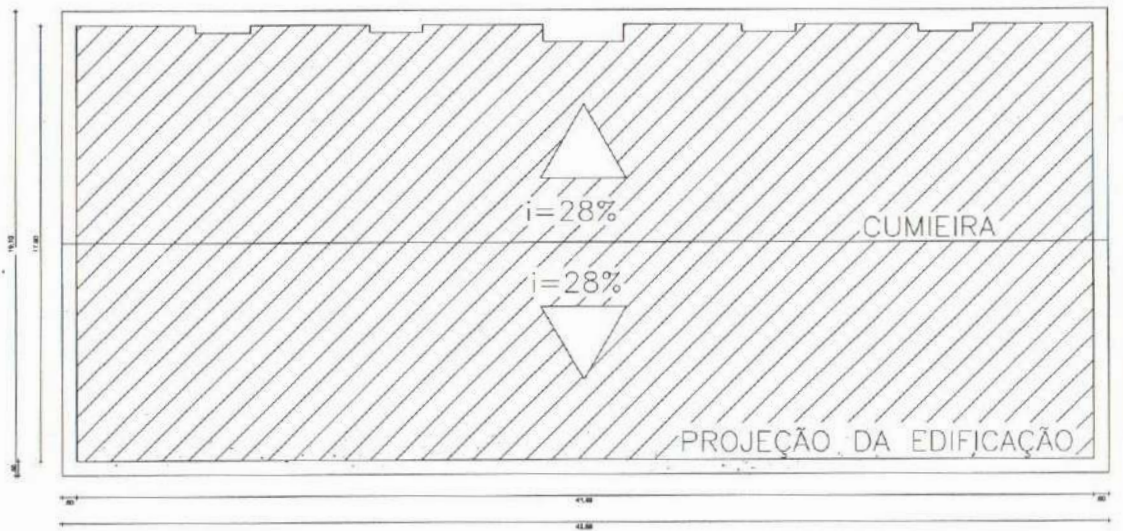

2 PL. COBERTURA  
Escala - 1/200

Secretaria de Planejamento,  
Desenvolvimento Urbano e Meio Ambiente  
COORDENADORIA DE PLANEJAMENTO URBANO E PROJETOS INSTITUCIONAIS  
RUA GENERAL EDGAR FÁCIO, 407 - CENTRO - BEBERIBÉ/CE  
TEL: (85) 3338 1508



ASSUNTO: <b>PROJETO ARQUITETÔNICO LOTE 02 - REFORMA DO MERCADO DA CARNE</b>		PRANCHA (AB): <b>03/06</b>
LOCALIZAÇÃO DO IMÓVEL: <b>Rua Vicente Matias esquina c/ Rua Mons. Dourada CENTRO - BEBERIBÉ - CE</b>		RESPONSÁVEL TÉCNICO: <b>Felipe Martins FELIPE MARTINS CAVALCANTE Eng. Civil - SEPLAN - BEBERIBÉ - CE RNP: 061916417-4 CREA/CE: 347321</b>
CONTEÚDO: 1- PL. BAIXA (RAMPA E CALÇADA) 2- COBERTA	ESCALA: INDICADA DESSENHO: JOSLUÉ	DATA: 05/2018 REVISÃO: 01 ABR/2021



*Handwritten initials*

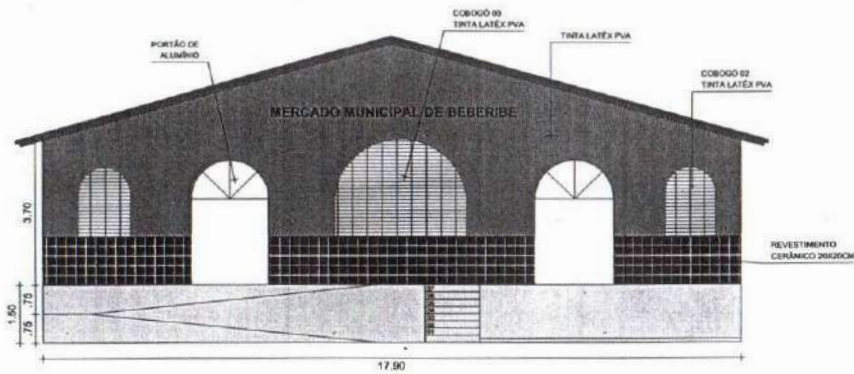

① **FACHADA 1 (NOVA)**  
Escala - 1/125

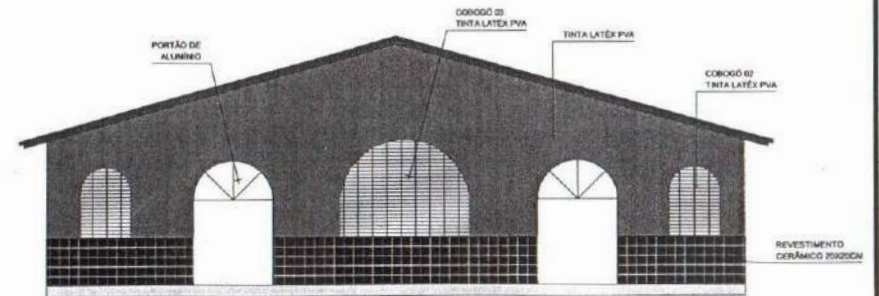

② **FACHADA 2 (NOVA)**  
Escala - 1/125

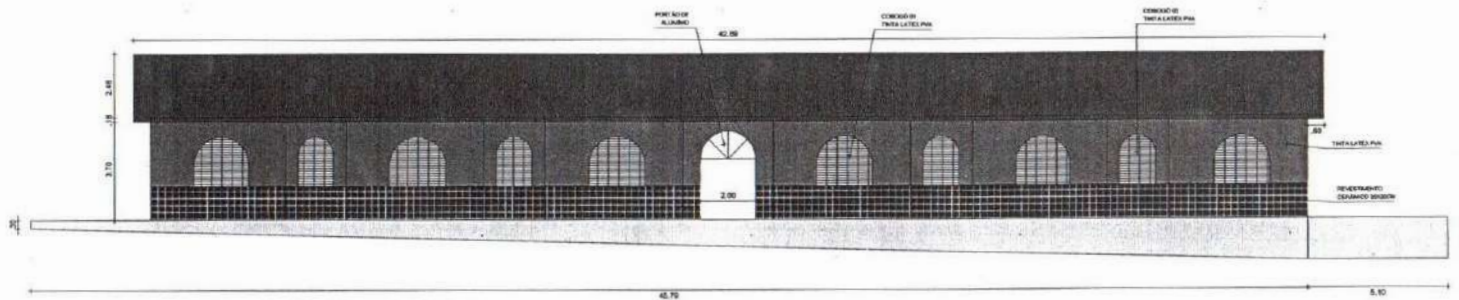

③ **FACHADA 3 (NOVA)**  
Escala - 1/175

Secretaria de Planejamento,  
Desenvolvimento Urbano e Meio Ambiente  
COORDENADORIA DE PLANEJAMENTO URBANO E PROJETOS INSTITUCIONAIS  
RUA GENERAL SARGAR FACÓ, 467 - CENTRO - BEBERIBE/CE  
TEL: (85)-3338.1508



ASSUNTO: <b>PROJETO ARQUITETÔNICO LOTE 02 - REFORMA DO MERCADO DA CARNE</b>		FRANQUIA (ANO): <b>04/06</b>
LOCALIZAÇÃO DO IMÓVEL: <b>Rua Vicente Matias esquina c/ Rua Mons. Dourada CENTRO - BEBERIBE - CE</b>	RESPONSÁVEL TÉCNICO: <i>Felipe Martins</i> <b>FELIPE MARTINS CAVALCANTE</b> Eng. Civil - SEPLAN - BEBERIBE - CE RNP: 061916417-4 CREA/CE: 347321	DATA: <b>04/2021</b> Assinatura: <i>[Signature]</i> <b>04/2021</b>
CONTÉUDO: <b>1- nova fachada 1 2- nova fachada 2 3- nova fachada lateral</b>	ESCALA: <b>INDICADA</b> DESENHO: JOSUÉ	Abil/2021





① **FACHADA 1 (ANTIGA)**  
Escala - 1/125

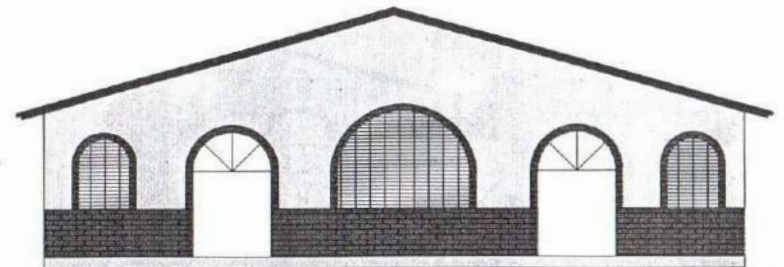

② **FACHADA 2 (ANTIGA)**  
Escala - 1/125

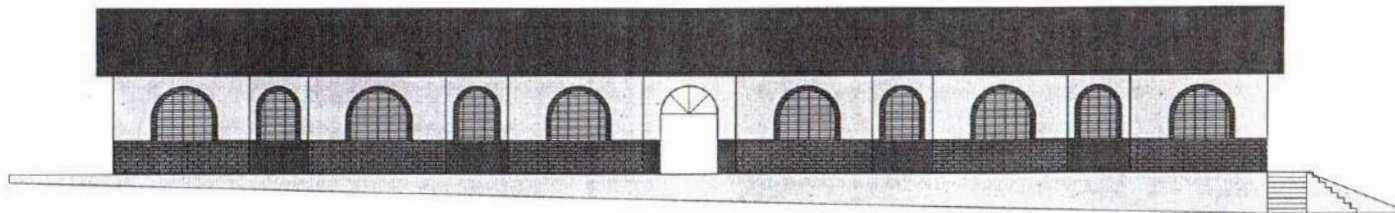

③ **FACHADA 3 (ANTIGA)**  
Escala - 1/175

Secretaria de Planejamento,  
Desenvolvimento Urbano e Meio Ambiente  
COORDENADORIA DE PLANEJAMENTO URBANO E PROJETOS INSTITUCIONAIS  
RUA GENERAL EDGAR FACÓ, 467 - CENTRO - BEBERIBE-CE.  
TEL: (85) 3338.1508



ASSUNTO:		PROJETO ARQUITETÔNICO	
		<b>LOTE 02 - REFORMA DO MERCADO DA CARNE</b>	
LOCALIZAÇÃO DO IMÓVEL:		RESPONSÁVEL TÉCNICO:	
Rua Vicente Matias esquina c/ Rua Mans. Dourado CENTRO - BEBERIBE - CE		 <b>FELIPE MARTINS CAVALCANTE</b> Eng. Civil - SEPLAN - BEBERIBE - CE RNP: 061916417-4 CREA/CE: 347321	
CONTEÚDO:		ESCALA:	PRIMEIRA (A2)
1- Fachada 1 (ANTIGA)		INDICADA	05/06
2- Fachada 2 (ANTIGA)		DESENHO	16/06/2018
3- Fachada 3 (ANTIGA)		JOSUE	15/04/2021
			15/04/2021



CAE

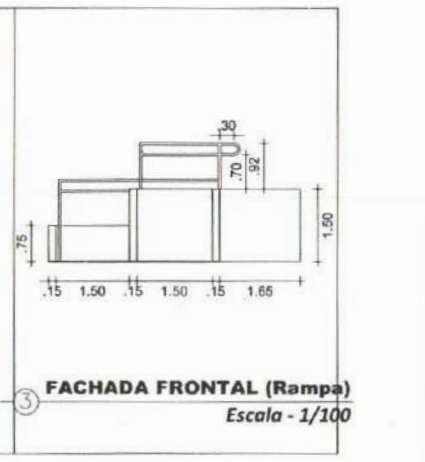
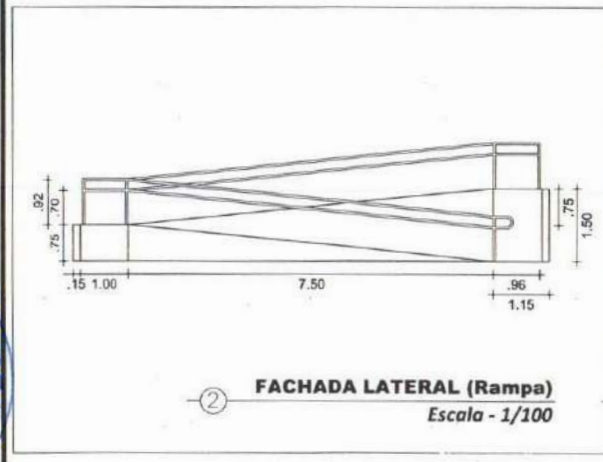
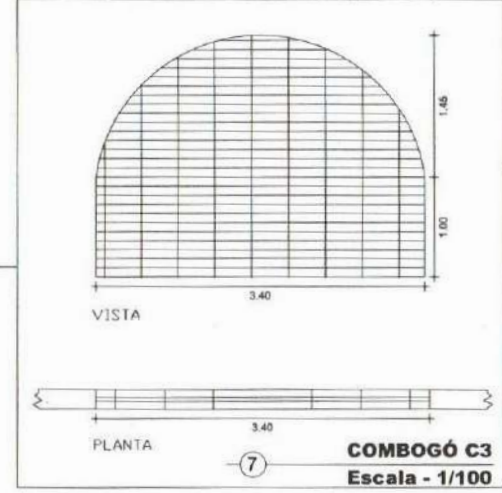
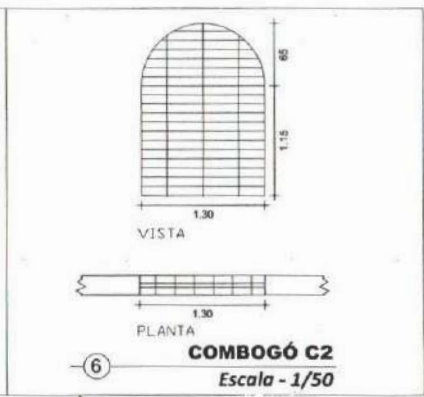
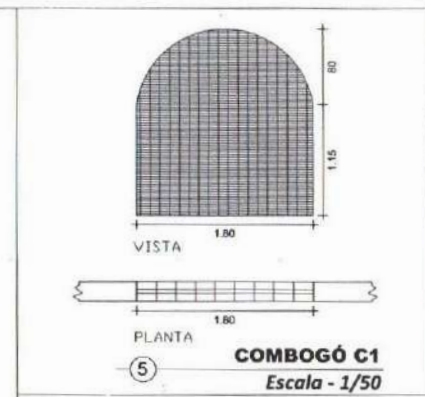
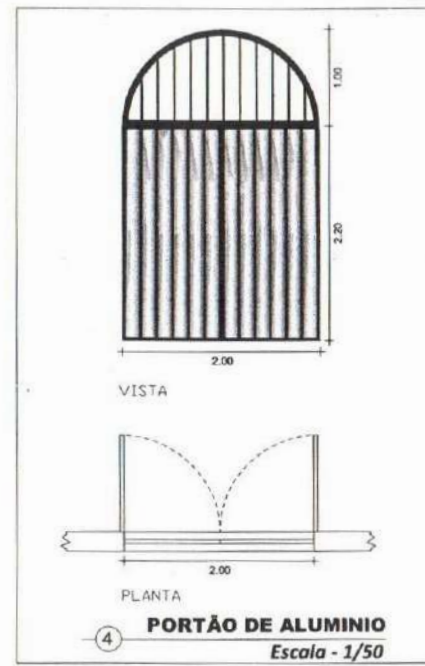
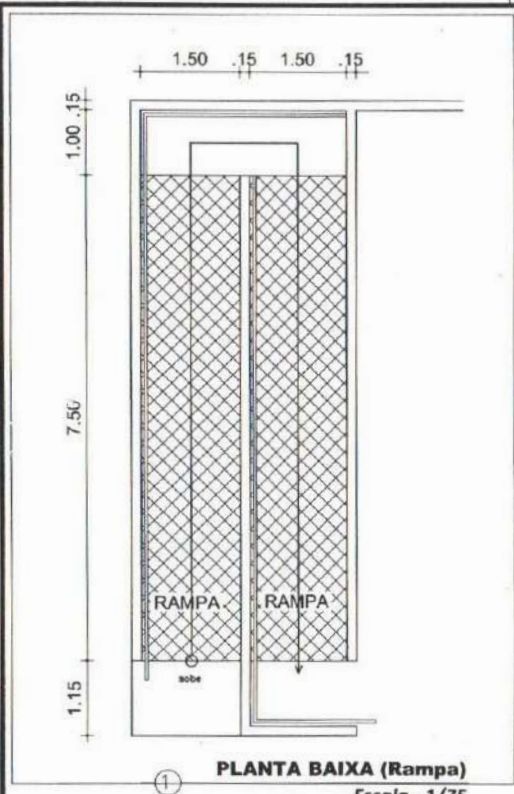

Secretaria de Planejamento,  
Desenvolvimento Urbano e Meio Ambiente  
COORDENADORIA DE PLANEJAMENTO URBANO E PROJETOS INSTITUCIONAIS  
RUA GENERAL EDGAR FACÓ, 467 - CENTRO - BEBERIBÉ/CE  
TEL: (85) 3338 1508



<b>PROJETO ARQUITETÔNICO</b>		<b>LOTE 02 - REFORMA DO MERCADO DA CARNE</b>	
LOCALIZAÇÃO DO IMÓVEL: Rua Vicente Matias esquina c/ Rua Mons. Dourado CENTRO - BEBERIBÉ - CE		RESPONSÁVEL TÉCNICO: <i>Felipe Martins</i> FELIPE MARTINS CAVALCANTE Eng. Civil - SEPLAN - BEBERIBÉ - CE RNP: 061916417-4 CREA/CE: 347321	
CONTEÚDO: - 1; 2 e 3 - Detalhes (Rampa) - 4; 5; 6; e 7 Detalhes (Esquadrias)		ESCALA: INDICADA	PLANCHAS (ASF): <b>06/06</b>
DESENHADO: JOSUÉ		DATA: Apo/2021	APROVADO: Abr/2021
Abri/2021		SECRETARIA DE PLANEJAMENTO, DESENVOLVIMENTO URBANO E MEIO AMBIENTE	



*SA*

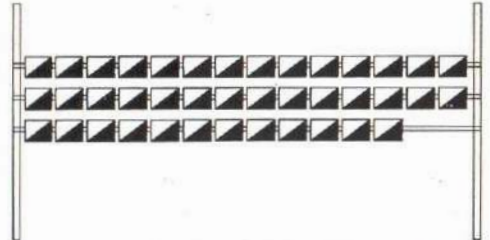
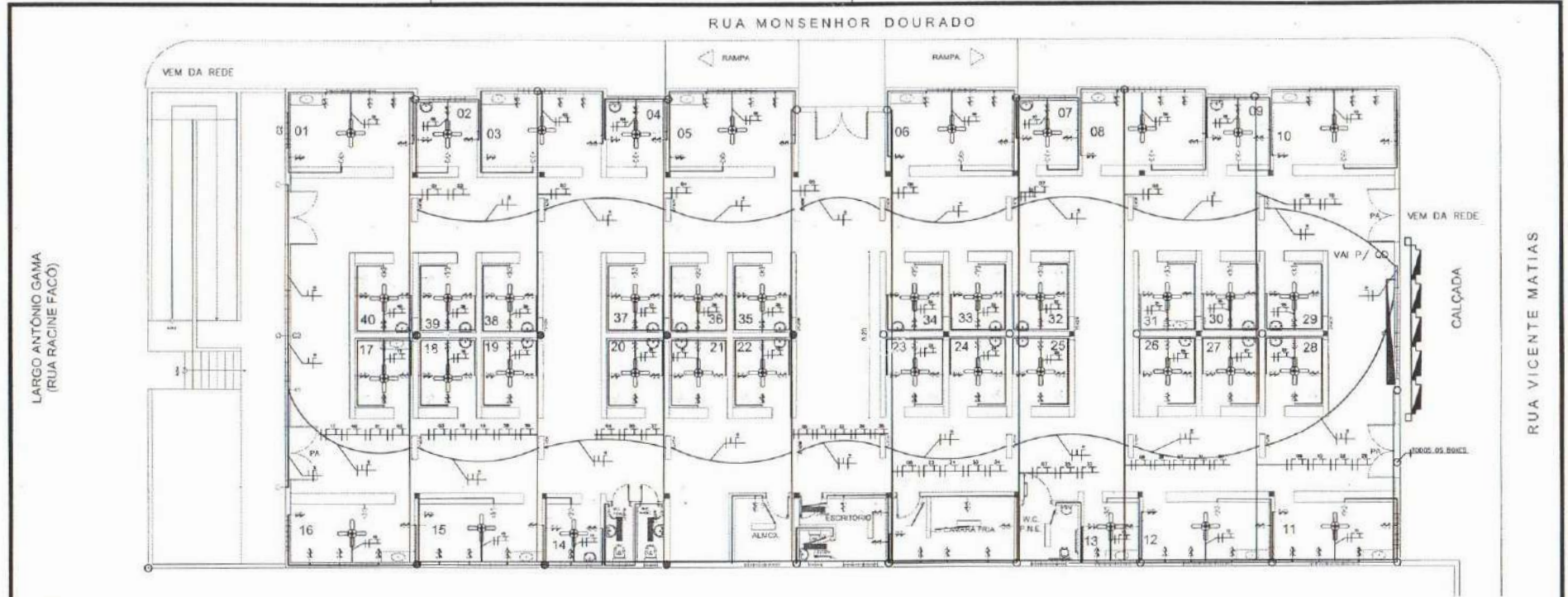

**VISTA AA - QUADROS DE MEDIÇÃO**

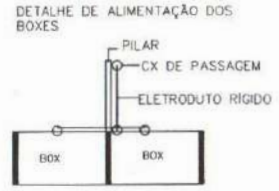

OS BOXES TEM INSTALAÇÕES APARENTE COM ELETRODUTO DE PVC RÍGIDO

**LEGENDA ELÉTRICA**

- PONTO DE LUZ FLUORESCENTE EMBUTIDO NO TETO 2X40W
- PONTO DE LUZ FLUORESCENTE EMBUTIDO NA PAREDE
- CAIXA DE PASSAGEM EMBUTIDA NO TETO
- PONTO DE TOMADA ALTURA MÉDIA
- PONTO DE TOMADA ALTURA BAIXA
- PONTO DE TOMADA SIMPLES COM INTERRUPTOR SIMPLES
- INTERRUPTOR COM DUAS SEÇÕES
- INTERRUPTOR SIMPLES
- INTERRUPTOR COM TRÊS SEÇÕES
- CONDUTOR FASE EMBUTIDO NO ELETRODUTO
- CONDUTOR DE RETORNO EMBUTIDO NO ELETRODUTO
- CONDUTOR NEUTRO EMBUTIDO NO ELETRODUTO
- CONDUTOR TERRA EMBUTIDO NO ELETRODUTO
- ELETRODUTO EMBUTIDO NO TETO DE PVC RÍGIDO
- ELETRODUTO EMBUTIDO NA PAREDE
- ELETRODUTO EMBUTIDO NO TETO
- QUADRO DE MEDIÇÃO
- QUADRO DE DISTRIBUIÇÃO

**PLANTA ELÉTRICA**

Secretaria de Planejamento,  
Desenvolvimento Urbano e Meio Ambiente  
COORDENADORIA DE PLANEJAMENTO URBANO E PROJETOS INSTITUCIONAIS  
RUA GENERAL EDGAR FACÓ, 467 - CENTRO - BEBERIBE - CE  
TEL: (85) 3338.1508



<b>ASSUNTO:</b> PROJETO ELÉTRICO <b>LOTE 02 - REFORMA DO MERCADO DA CARNE</b>	
<b>LOCALIZAÇÃO DO IMÓVEL:</b> Rua Vicente Matias esquina c/ Rua Mons. Dourado CENTRO - BEBERIBE - CE	<b>RESPONSÁVEL TÉCNICO:</b>  <i>Felipe Martins</i> <b>FELIPE MARTINS CAVALCANTE</b> Eng. Civil - SEPLAN - BEBERIBE - CE RNP: 061916417-4 CREA/CE: 347321
<b>CONTÍDUO:</b> - PL. BAIXA (ELÉTRICA) - VISTA AA - QUADROS DE MEDIÇÃO	<b>ESCALA:</b> INDICADA  <b>DESENHO:</b> JOSUE e IP. HENRIQUE Abr/2021
<b>FRANCA (A3):</b> 01/02	<b>DATA:</b> AGO/2018 <b>FECHA:</b> Abr/2021



*Handwritten signature*

DIAGRAMA UNIFILAR



DIAGRAMA UNIFILAR

DEPENDÊNCIAS	DIMENSÕES		Nº DE P. DE TOMADAS	POTÊNCIA DE ILUMINAÇÃO (W)	P.T.U.G.'S		P.T.J.L.'S		DESCRIÇÃO
	ÁREA (m²)	PERÍMETRO (m)			QUANTIDADE	POTÊNCIA (VA)	QUANTIDADE	POTÊNCIA(W)	
BOX 01	13,95	15,20	6	-	6	1800	-	-	-
BOX 02	6,16	10,00	4	-	4	1200	-	-	-
BOX 03	13,95	15,20	6	-	6	1800	-	-	-
BOX 04	6,16	10,00	4	-	4	1200	-	-	-
BOX 05	13,95	15,20	6	-	6	1800	-	-	-
BOX 06	13,95	15,20	1	-	1	300	-	-	-
BOX 07	6,16	10,00	4	-	4	1200	-	-	-
BOX 08	13,95	15,20	6	-	6	1800	-	-	-
BOX 09	6,16	10,00	4	-	4	1200	-	-	-
BOX 10	13,95	15,20	6	-	6	1800	-	-	-
BOX 11	11,67	14,18	6	-	6	1800	-	-	-
BOX 12	12,09	14,50	6	-	6	1800	-	-	-
BOX 13	5,25	9,25	4	-	4	1200	-	-	-
BOX 14	5,25	9,25	4	-	4	1200	-	-	-
BOX 15	11,90	14,36	6	-	6	1800	-	-	-
BOX 16	11,90	14,36	6	-	6	1800	-	-	-
BOX 17 - BOX 40	6,40	10,27	4	-	4	1200	-	-	-
CÂMARA FRIA	11,83	14,30	-	80	-	-	1	400	CÂMARA FRIA
BANHEIRO	2,12	6,22	-	40	-	-	-	-	-
BANHEIRO	2,12	6,22	-	40	-	-	-	-	-
BANHEIRO ACE.	4,58	8,56	-	40	-	-	-	-	-
ALMOXARIFADO	5,23	9,16	1	40	1	100	-	-	-
ESCRITÓRIO	8,58	11,80	3	120	3	300	-	-	-
PREÇO	720,00	117,20	-	1280	-	-	-	-	-
TOTAIS	927,26	390,85	87	1640	87	52900	-	-	-
POTENCIA INSTALADA (W)				54540					
POTENCIA DE DEMANDA (W)				13089,6					

QUADRO DE CARGAS

Secretaria de Planejamento,  
Desenvolvimento Urbano e Meio Ambiente  
COORDENADORIA DE PLANEJAMENTO URBANO E PROJETOS INSTITUCIONAIS  
RUA GENERAL SENGAS FACO, 467 - CENTRO - BEBERIBE-CE  
TEL: (85)-3338.1508

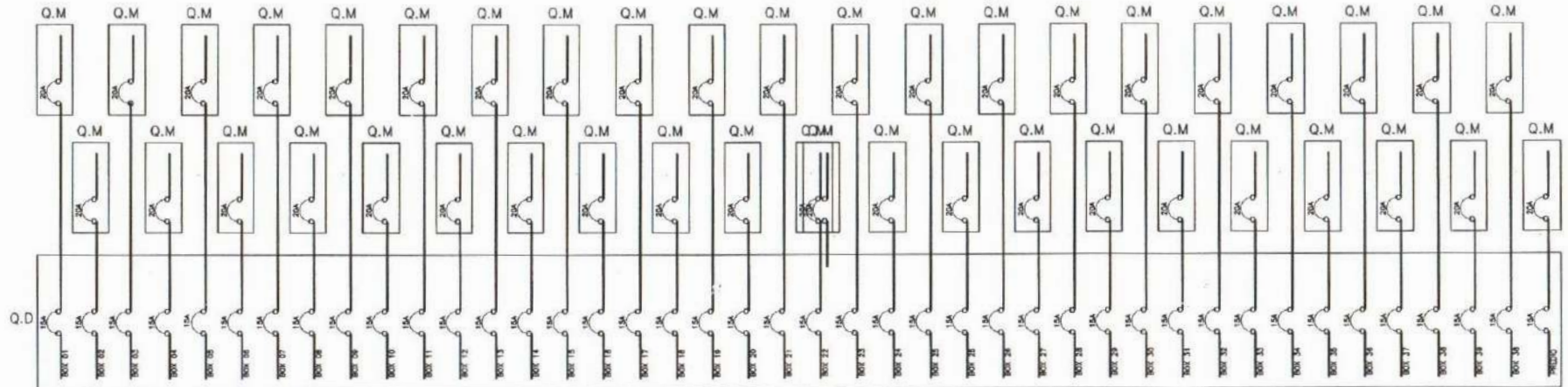

ASSUNTO: <b>PROJETO ELÉTRICO LOTE 02 - REFORMA DO MERCADO DA CARNE</b>		PRANCHETA (AZ): <b>02/02</b>
LOCALIZAÇÃO DO IMÓVEL: <b>Rua Vicente Matias esquina c/ Rua Mans. Dourado CENTRO - BEBERIBE - CE</b>	RESPONSÁVEL TÉCNICO: <b>Felipe Martins FELIPE MARTINS CAVALCANTE Eng. Civil - SEPLAN - BEBERIBE - CE RNP: 061916417-4 CREA/CE: 347321</b>	DATA: <b>AGO/2021</b>
CONTÉUDO: <b>1 - DIAGRAMA UNIFILAR 2 - QUADRO DE CARGAS</b>	FISCAL: <b>INDICADA</b>	REVISÃO: <b>JOSUE e P. HENRIQUE</b>
	Abri/2021	Abri/2021



*Handwritten signature*

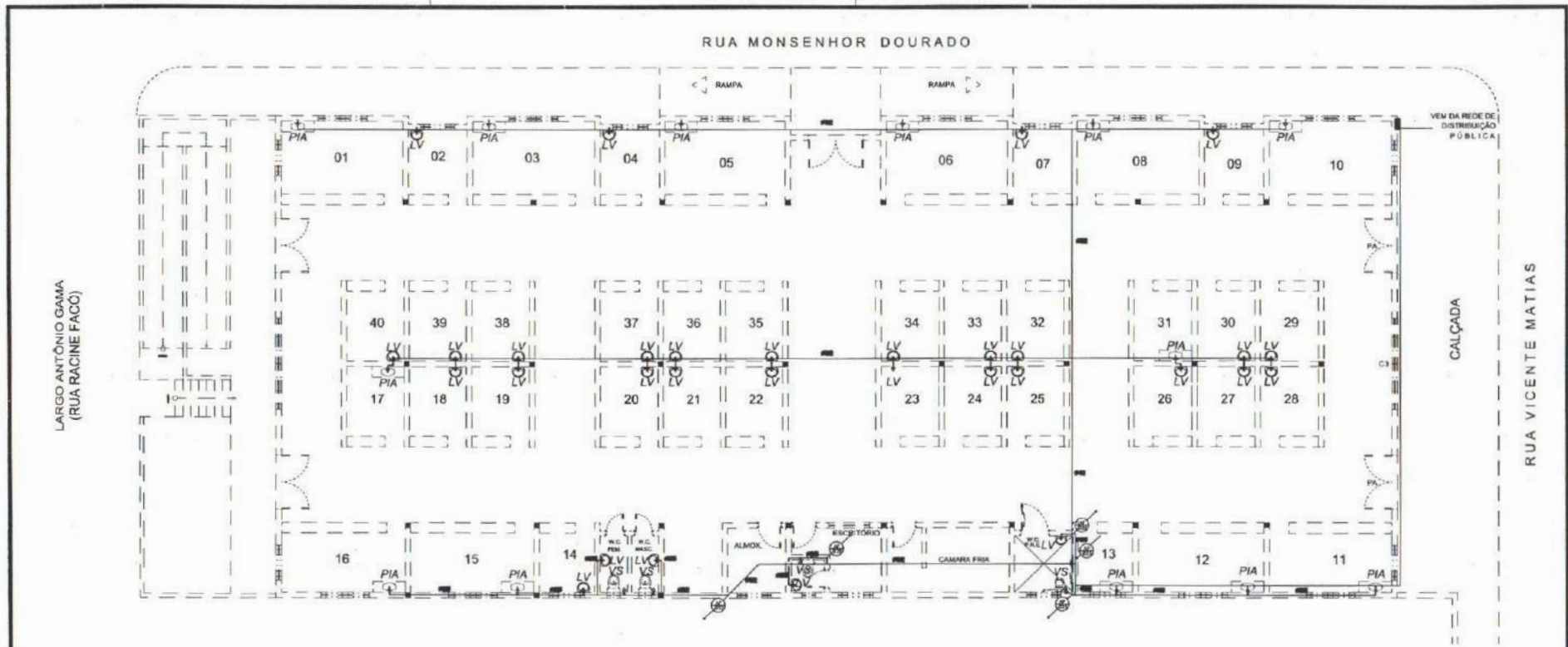

01 **PLANTA BAIXA**  
Escala = 1/150

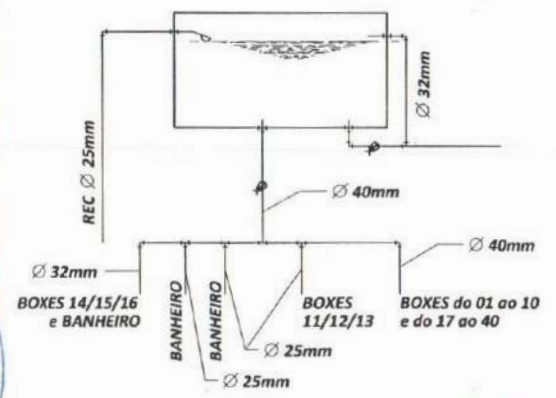

02 **BARRILETE**  
Escala = 1/40

**LEGENDA**

- PONTO DE ÁGUA NA PAREDE
- CANALIZAÇÃO DE PVC QUE PASSA PELA PAREDE
- CANALIZAÇÃO DE PVC QUE PASSA PELO FORRO
- CANALIZAÇÃO DE PVC QUE PASSA PELO PISO
- CS / F / CANALIZAÇÃO DE ÁGUA FRIA QUE SOBE C/ O RESPECTIVO DIÂMETRO
- AF / F / CANALIZAÇÃO DE ÁGUA FRIA QUE DESCE C/ O RESPECTIVO DIÂMETRO
- QUADRO DE MEDIÇÃO

**ALTURA DOS PONTOS HIDRÁULICOS**

CD	- CAIXA DE DESCARGA	- 1,50 m
LA	- LAVATORIO	- 0,60 m
PI	- PIA	- 1,10 m

Secretaria de Planejamento,  
Desenvolvimento Urbano e Meio Ambiente  
COORDENADORIA DE PLANEJAMENTO URBANO E PROJETOS INSTITUCIONAIS  
BLA. GENERAL EDGAR FACÓ, 467 - CENTRO - BEBERIBE/CE  
TEL: (85)-3338.1508



ASSUNTO: <b>PROJETO HIDRÁULICO</b>		PÁGINA (A): <b>01/01</b>	
LOCALIZAÇÃO DO IMÓVEL: <b>Rua Vicente Matias esquina c/ Rua Mons. Dourado</b>		RESPONSÁVEL TÉCNICO:	
CENTRO - BEBERIBE - CE		<i>Felipe Martins</i>	
CONTÉUDO: <b>PROJETO HIDRÁULICO</b>		ESCALA: <b>INDICADA</b>	
DESENHO: JOSUE		DATA: Ago/2018	
Abr/2021		RUBRICA: Abr/2021	
RNP: 061916417-4		CREA/CE: 347321	





*Handwritten signature/initials*

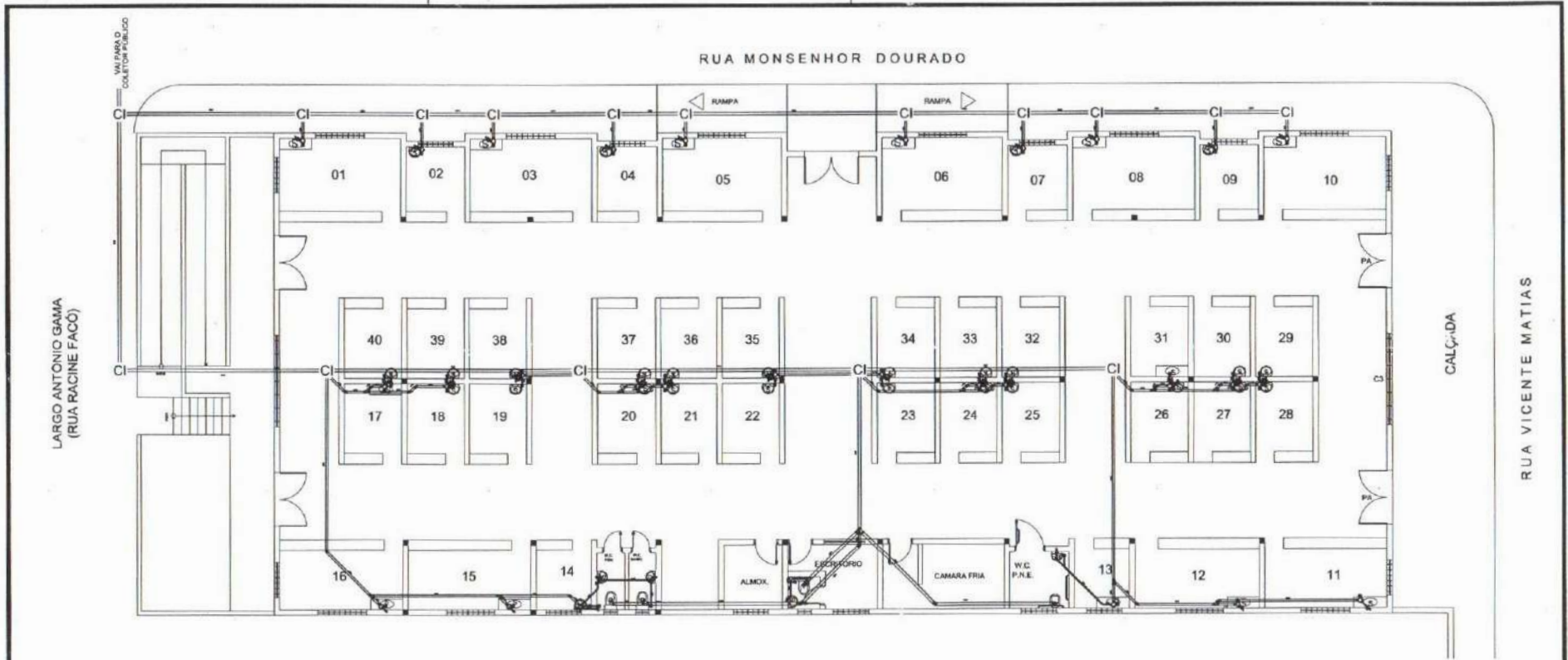

LARGO ANTONIO GAMA  
(RUA RACINE FACÓ)

RUA MONSENHOR DOURADO

CALÇADA

RUA VICENTE MATIAS

01 PLANTA BAIXA  
Escala = 1/150

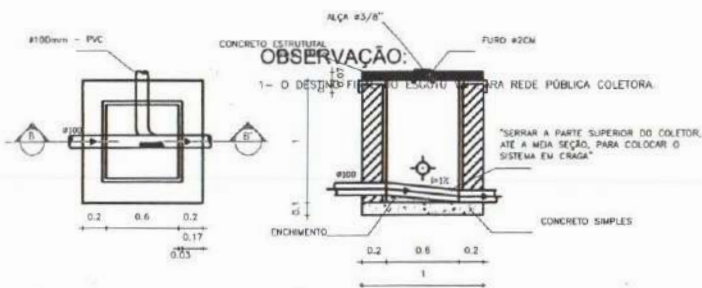

OBSERVAÇÃO:  
1 - O DESTINO FINAL DO ESGOTO VAI PARA REDE PÚBLICA COLETORA.

LEGENDA	
□	CAIXA DE INSPEÇÃO DE ALVENARAS
S	ESPAÇO
—	TIPO DE PAVIMENTO BÊNTO HORRIZ.
□	QUADRO DE S/P
—	TE
—	JUNÇÃO DUPLA
—	DESAI SIFONADA COM GRELHA E PORTA GRESHA
○	RAIO
○	CURVA (PA)
—	JUNÇÃO SIMPLES
○	VÁO SAFETADO
—	LANTERNO

Secretaria de Planejamento,  
Desenvolvimento Urbano e Meio Ambiente  
COORDENADORIA DE PLANEJAMENTO URBANO E PROJETOS INSTITUCIONAIS  
RUA GENERAL EDGAR FACÓ, 467 - CENTRO - BEBERIBÉ-CE  
TEL: (85) 3338.1508



ASSUNTO: <b>PROJETO HIDROSSANITÁRIO LOTE 02 - REFORMA DO MERCADO DA CARNE</b>		PRANCHAS (A3): <b>01/01</b>	
LOCALIZAÇÃO DO IMÓVEL: <b>Rua Vicente Matias esquina c/ Rua Mons. Dourado CENTRO - BEBERIBÉ - CE</b>		RESPONSÁVEL TÉCNICO: <b>Felipe Martins FELIPE MARTINS CAVALCANTE Eng. Civil - SEPLAN - BEBERIBÉ - CE RNP: 061916417-4 CREA/CE: 347321</b>	
CONTÉÚDO: <b>PROJETO HIDROSSANITÁRIO</b>		ESCALA: <b>INDICADA</b>	DATA: <b>06/2018</b>
DESENHADO: <b>JOSUE</b>		ABRIL/2021	APROVADO: <b>11</b> DATA: <b>11</b> ABR/2021





# Prefeitura de Beberibe

Secretaria De Planejamento, Desenvolvimento Urbano E Meio Ambiente

PREFEITURA M...  
FLS. 391  
RECEB...  
PMB

09.ART

*Felipe Martins Cavalcante*

Felipe Martins Cavalcante  
Engenheiro Civil - SEPLAN/PMB  
CREA/CE 347.321

Rua General Edgar Facó, 467 – Centro – Beberibe – Ceará – CEP: 62.840-000  
CNPJ: 07.528.292/0001-89 – Telefones: 3338-1508 / 3338-1442 – seplan@beberibe.ce.gov.br



*LA*



Anotação de Responsabilidade Técnica - ART  
Lei nº 6.496, de 7 de dezembro de 1977

**CREA-CE**

ART OBRA / SERVIÇO  
Nº CE20210781065



Conselho Regional de Engenharia e Agronomia do Ceará

INICIAL

**1. Responsável Técnico**

FELIPE MARTINS CAVALCANTE

Título profissional: ENGENHEIRO CIVIL

RNP: 0619164174

Registro: 347321CE

**2. Dados do Contrato**

Contratante: Município de Beberibe

RUA João Tomas Ferreira

Complemento:

Cidade: BEBERIBE

Bairro: Centro

UF: CE

CPF/CNPJ: 07.528.292/0001-89

Nº: 42

CEP: 62840000

ART Vinculada: CE20210761090

Contrato: Não especificado

Celebrado em:

Valor: R\$ 289.344,23

Tipo de contratante: Pessoa Jurídica de Direito Público

Ação Institucional: NENHUMA - NÃO OPTANTE

**3. Dados da Obra/Serviço**

RUA Monsenhor Dourado

Complemento:

Cidade: BEBERIBE

Data de início: 31/05/2021

Finalidade: Infraestrutura

Proprietário: Município de Beberibe

Previsão de término: 31/12/2021

Coordenadas Geográficas: -4.182878, -38.130036

Bairro: Centro

UF: CE

Nº: S/N

CEP: 62840000

Código: Não Especificado

CPF/CNPJ: 07.528.292/0001-89

**4. Atividade Técnica**

15 - Elaboração

80 - Projeto > CONSTRUÇÃO CIVIL > EDIFICAÇÕES > DE REFORMA DE EDIFICAÇÃO > #1.1.2.4 - EM MATERIAIS MISTOS

Quantidade

1.025,25

Unidade

m2

35 - Elaboração de orçamento > CONSTRUÇÃO CIVIL > EDIFICAÇÕES > DE REFORMA DE EDIFICAÇÃO > #1.1.2.4 - EM MATERIAIS MISTOS

1.025,25

m2

19 - Fiscalização

61 - Fiscalização de serviço técnico > CONSTRUÇÃO CIVIL > EDIFICAÇÃO > DE REFORMA DE EDIFICAÇÃO > #1.1.2.4 - EM MATERIAIS MISTOS

Quantidade

1.025,25

Unidade

m2

Após a conclusão das atividades técnicas o profissional deve proceder a baixa desta ART

**5. Observações**

ART referente a Projeto Básico, Orçamento e Fiscalização da Reforma do Mercado da Carne e do Mercado do Peixe na Sede do Município de Beberibe/CE, PT Nº 1019886-16.

**6. Declarações**

Declaro que estou cumprindo as regras de acessibilidade previstas nas normas técnicas da ABNT, na legislação específica e no decreto n. 5296/2004.

**7. Entidade de Classe**

NENHUMA - NÃO OPTANTE

**8. Assinaturas**

Declaro serem verdadeiras as informações acima

Beberibe, 23 de Abril de 2021

Local

data

*Felipe Martins Cavalcante*

FELIPE MARTINS CAVALCANTE - CPF: 040.198.873-22

*Sônia Didermina Chaves*

Município de Beberibe - CNPJ: 07.528.292/0001-89

**9. Informações**

\* A ART é válida somente quando quitada, mediante apresentação do comprovante do pagamento ou conferência no site do Crea.

**10. Valor**

Valor da ART: R\$ 88,78

Registrada em: 23/04/2021

Valor pago: R\$ 88,78

Nosso Número: 8214659811

Felipe Martins Cavalcante  
Engenheiro Civil -SEPLAN/PMB  
CREA/CE 347.321

A autenticidade desta ART pode ser verificada em: <https://crea-ce.sitac.com.br/publico/>, com a chave: aacy9  
Impresso em: 26/04/2021 às 08:34:58 por: , Ip: 189.126.75.227

www.crea-ce.org.br

faleconosco@crea-ce.org.br

Tel: (85) 3453-5800

Fax: (85) 3453-5804



*Apes*