

SECRETARIA DE PLANEJAMENTO, DESENVOLVIMENTO URBANO E MEIO AMBIENTE
 FLS. 264
 4

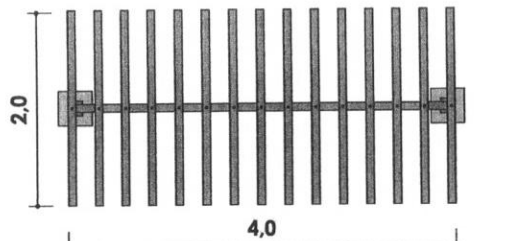

02 VISTA SUPERIOR

Escala 1:50

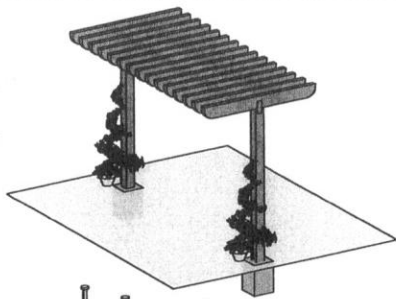
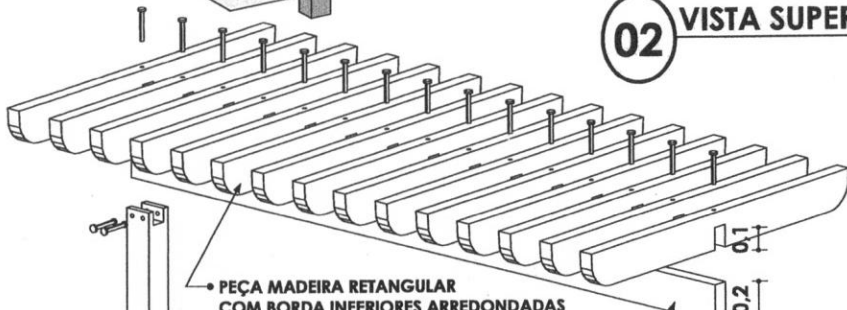

PEÇA MADEIRA RETANGULAR COM BORDA INFERIORES ARREDONDADAS MASSARANDUBA TRATADA. (2,0m x 0,20m x 0,05m).

PEÇA MADEIRA RETANGULAR MASSARANDUBA TRATADA. (4,0m x 0,20m x 0,05m).

PARAFUSO PARA MADEIRA COM CABEÇA REDONDA 5x38.

PEÇA MADEIRA RETANGULAR MASSARANDUBA TRATADA (0,10m x 0,10m x 3,0m)

BASE DE CONCRETO

01 PERSPECTIVA

Escala 1:25

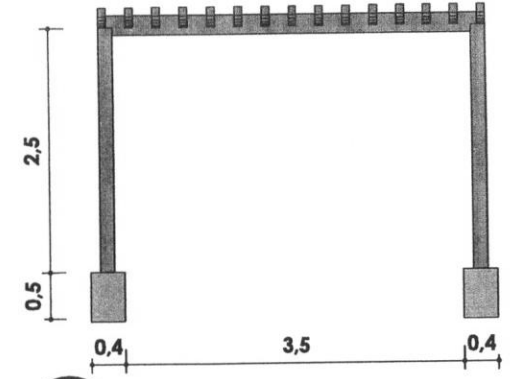

03 VISTA FRONTAL

Escala 1:50

PEÇA MADEIRA RETANGULAR COM BORDAS INFERIORES ARREDONDADAS MASSARANDUBA TRATADA. (2,0m x 0,20m x 0,05m).

PEÇA MADEIRA RETANGULAR MASSARANDUBA TRATADO. (4,0m x 0,20m x 0,05m).

PEÇA MADEIRA RETANGULAR MASSARANDUBA TRATADO (0,10m x 0,10m x 3,0m)

BASE DE CONCRETO

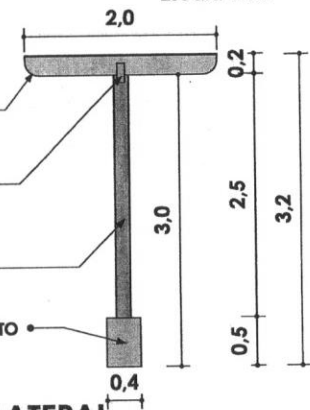

04 VISTA LATERAL

Escala 1:50

CARAMANCHÃO (1 UNID.)			
MADEIRA EUCALIPTO TRATADO	COMPRIM.	QDADES	TOTAL
PEÇA MADEIRA RETANGULAR COM BORDA INFERIORES ARREDONDADAS(2,0m x 0,20m x 0,05m).	2,0m	15	30m
PEÇA RETANGULAR (4,0m x 0,20m x 0,05m).	4,0m	1	4m
PEÇA RETANGULAR (0,10m x 0,10m x 3,0m)	3,0m	2	6m
TOTAL			40m
CONCRETO	ALTURA	QDADES	VOLUME
BASE 0,40m x 0,40m	0,50m	2	0,16m³
TOTAL			0,16m³
PARAFUSO	TIPO	QDADES	TOTAL
P/ MADEIRA Com CABEÇA REDONDA	5x38.	19	19

SECRETARIA DE PLANEJAMENTO, DESENVOLVIMENTO URBANO E MEIO AMBIENTE
 RAPOHA
 RUA GENERAL EDGAR FAÇO, 467 - CENTRO - BEBERIBE
 CEP: 33381-000 - BEBERIBE - CE
 TEL: (86) 33381-6081 / 33381-1442
 E-MAIL: SEPLAN@BEBERIBE.CE.GOV.BR
 CREA/CE: 55742

RESPONSÁVEL TÉCNICO PELO PROJETO
 RAQUEL FRAGA
 DATA JUNHO/2022
 DESCRIÇÃO CARAMANCHÃO

SECRETARIA de Planejamento, Desenvolvimento Urbano e Meio Ambiente
 COORDENADORIA DE PLANEJAMENTO URBANO E PROJETOS INSTITUCIONAIS
 RUA GENERAL EDGAR FAÇO, 467 - CENTRO - BEBERIBE
 CEP: 33381-000 - BEBERIBE - CE
 LOCALIZAÇÃO: BEBERIBE-CE
 ASSUNTO: PRAÇA 01 - PARIQUIERA

09

10

[Handwritten signature]

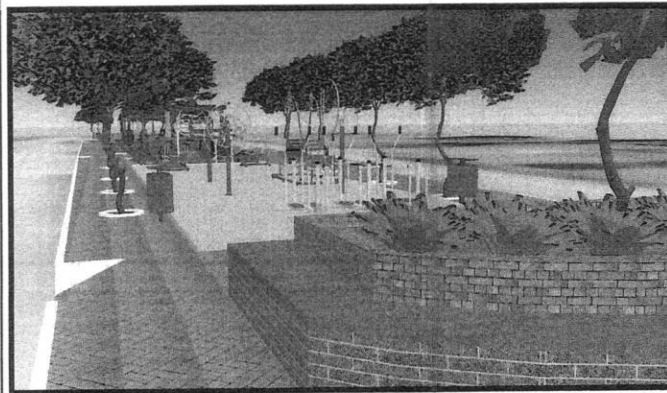
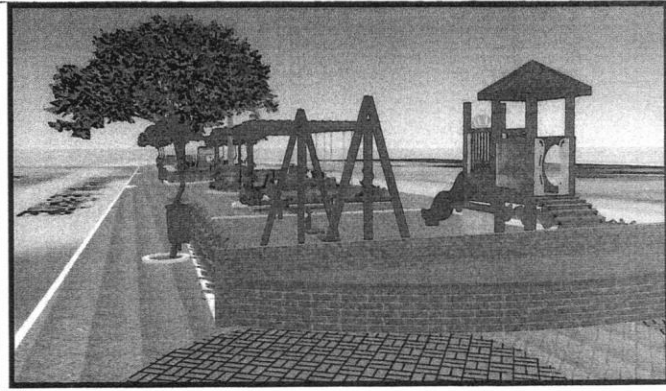
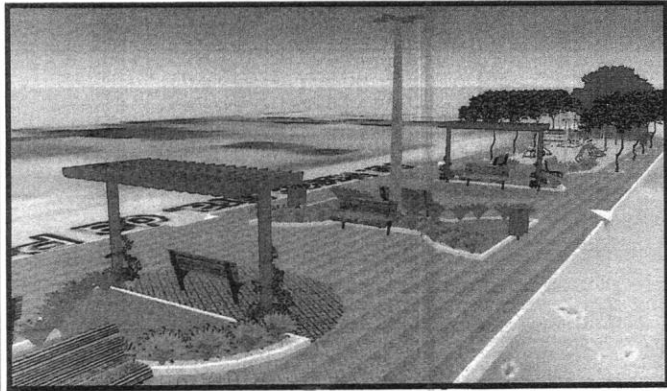

10 10	Secretaria de Planejamento, Desenvolvimento Urbano e Meio Ambiente COORDENADORIA DE PLANEJAMENTO URBANO E PROJETOS INSTITUCIONAIS RUA GENERAL EDGAR FACÓ, 467 - CENTRO - BEBERIBE/CE TELEFONES: (85) 33381508 / 33381442 EMAIL: SEPLAN@BEBERIBE.CE.GOV.BR		DATA JUNHO/2022	RESPONSÁVEL TÉCNICO PELO PROJETO
	ASSUNTO PRAÇA 01 - PARIPUEIRA		LOCALIZAÇÃO: BEBERIBE-CE.	DESCRIÇÃO PERSPECTIVAS

Rafaela
 Eng. Civil - SESP nº 52200/2017
 CREA/CE 55219-7
PROCURADORIA GERAL DO MUNICÍPIO
FGM

AS



Anotação de Responsabilidade Técnica - ART
Lei nº 6.496, de 7 de dezembro de 1977

CREA-CE

ART OBRA / SERVIÇO
Nº CE20221007839

Página 1/1



Conselho Regional de Engenharia e Agronomia do Ceará

INICIAL

1. Responsável Técnico

RAJOGÉLIO DOS REIS SANTIAGO

Título profissional: **ENGENHEIRO CIVIL**

RNP: 0613958055

Registro: 0613958055CE

2. Dados do Contrato

Contratante: **PREFEITURA MUNICIPAL DE BEBERIBE**

RUA JOÃO TOMAZ FERREIRA

Complemento:

Cidade: **BEBERIBE**

Bairro: **CENTRO**

UF: **CE**

CPF/CNPJ: 07.528.292/0001-89

Nº: 42

CEP: 62840000

ART Vinculada: CE20210739072

Contrato: **Não especificado**

Celebrado em:

Valor: **R\$ 196.741,25**

Tipo de contratante: **Pessoa Jurídica de Direito Público**

Ação Institucional: **NENHUMA - NÃO OPTANTE**

3. Dados da Obra/Serviço

RUA NOSSA SENHORA PENHA

Complemento: **(CANTEIRO CENTRAL)**

Cidade: **BEBERIBE**

Data de Início: **22/06/2022**

Previsão de término: **31/12/2022**

Coordenadas Geográficas: **-4.369347, -37.923178**

Finalidade: **Infraestrutura**

Código: **Não Especificado**

Proprietário: **PREFEITURA MUNICIPAL DE BEBERIBE**

CPF/CNPJ: 07.528.292/0001-89

4. Atividade Técnica

	Quantidade	Unidade
14 - Elaboração		
80 - Projeto > CONSTRUÇÃO CIVIL > EDIFICAÇÕES > DE EDIFICAÇÃO > #1.1.1.4 - EM MATERIAIS MISTOS	1,00	un
80 - Projeto > ESTRUTURAS > PRÉ-MOLDADOS E PRÉ-FABRICADOS > #2.8.6 - DE BLOCOS DE CONCRETO	1,00	un
35 - Elaboração de orçamento > CONSTRUÇÃO CIVIL > EDIFICAÇÕES > DE EDIFICAÇÃO > #1.1.1.4 - EM MATERIAIS MISTOS	1,00	un
35 - Elaboração de orçamento > ESTRUTURAS > PRÉ-MOLDADOS E PRÉ-FABRICADOS > #2.8.6 - DE BLOCOS DE CONCRETO	1,00	un
18 - Fiscalização		
60 - Fiscalização de obra > CONSTRUÇÃO CIVIL > EDIFICAÇÕES > DE EDIFICAÇÃO > #1.1.1.4 - EM MATERIAIS MISTOS	1,00	un
60 - Fiscalização de obra > ESTRUTURAS > PRÉ-MOLDADOS E PRÉ-FABRICADOS > #2.8.6 - DE BLOCOS DE CONCRETO	1,00	un

Após a conclusão das atividades técnicas o profissional deve proceder a baixa desta ART

5. Observações

ART DE PROJETO, ORÇAMENTO E FISCALIZAÇÃO DE READEQUAÇÃO DE ESPAÇO PÚBLICO E CONSTRUÇÃO DE PRAÇA NA LOCALIDADE DE PARIPUEIRA - BEBERIBE/CE.

6. Declarações

- Declaro que estou cumprindo as regras de acessibilidade previstas nas normas técnicas da ABNT, na legislação específica e no decreto n. 5296/2004.

7. Entidade de Classe

SINDICATO DOS ENGENHEIROS NO ESTADO DO CEARÁ (SENGE-CE)

8. Assinaturas

Declaro serem verdadeiras as informações acima

RAJOGÉLIO DOS REIS SANTIAGO 23 de *Junho* de 2022
Local data

RAJOGÉLIO DOS REIS SANTIAGO
RAJOGÉLIO DOS REIS SANTIAGO - CPF: 734.389.953-87

Edson Lima
PREFEITURA MUNICIPAL DE BEBERIBE - CNPJ: 07.528.292/0001-89

9. Informações

* A ART é válida somente quando quitada, mediante apresentação do comprovante do pagamento ou conferência no site do Crea.

10. Valor

Valor da ART: **R\$ 88,78**

Registrada em: **23/06/2022**

Valor pago: **R\$ 88,78**

Nosso Número: **8215468456**

A autenticidade desta ART pode ser verificada em: <https://crea-ce.sitac.com.br/publico/>, com a chave: DZ2dZ
Impresso em: 23/06/2022 às 13:52:19 por: , ip: 179.224.179.68

www.creace.org.br
Tel: (85) 3453-5800

fale conosco@creace.org.br
Fax: (85) 3453-5804



Art