

SECRETARIA DE PLANEJAMENTO, DESENVOLVIMENTO URBANO E MEIO AMBIENTE

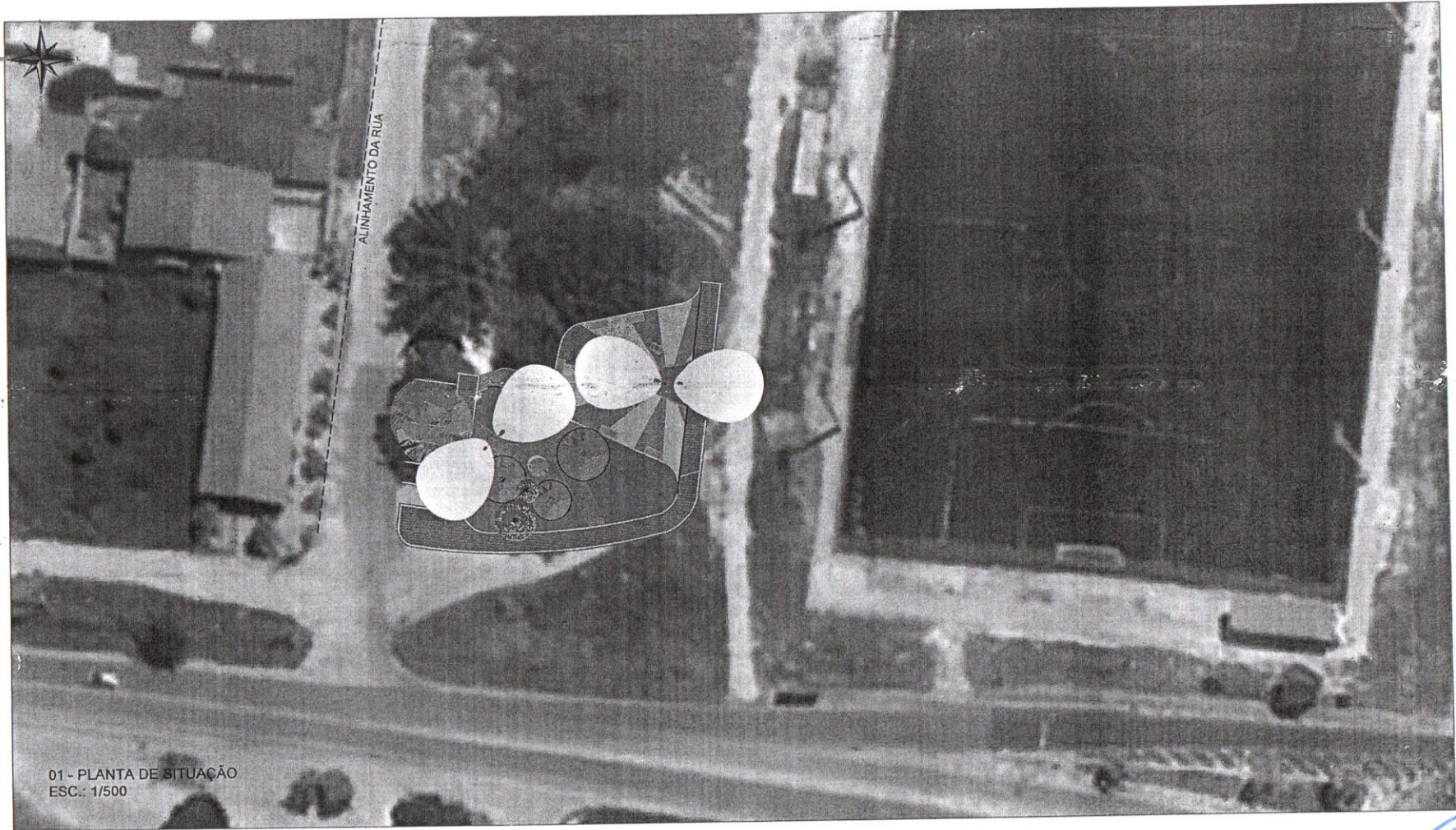

01 - PLANTA DE SITUAÇÃO
ESC.: 1/500

[Handwritten signature]



**Secretaria de Planejamento,
Desenvolvimento Urbano e Meio Ambiente**
COORDENADORIA DE PLANEJAMENTO URBANO E PROJETOS INSTITUCIONAIS
RUA GENERAL EDGAR FACÓ, 467 - CENTRO - BEBERIBE/CE
TELEFONES: (85) 33381508 / 33381442 EMAIL: SEPLAN@BEBERIBE.CE.GOV.BR

ASSUNTO:
CONSTRUÇÃO DE PRAÇA ÀS MARGENS DA RUA CE 059 COM
ACADEMIA AO AR LIVRE

LOCALIZAÇÃO:
RUA ANTONIO MARIO RIBEIRO, LOTEAMENTO PL. DO BEBERIBE, BEBERIBE/CE

CONTEUDO: 01 - PLANTA DE SITUAÇÃO	1/500
DATA: 23/11/2021	
REVISÃO: 00	
DESENHO: BRUNO	

RESPONSÁVEL TÉCNICO/ART Nº:

Felipe Martins Cavalcanti



PR. 01/02

ALFEITURA M. F. S. A.

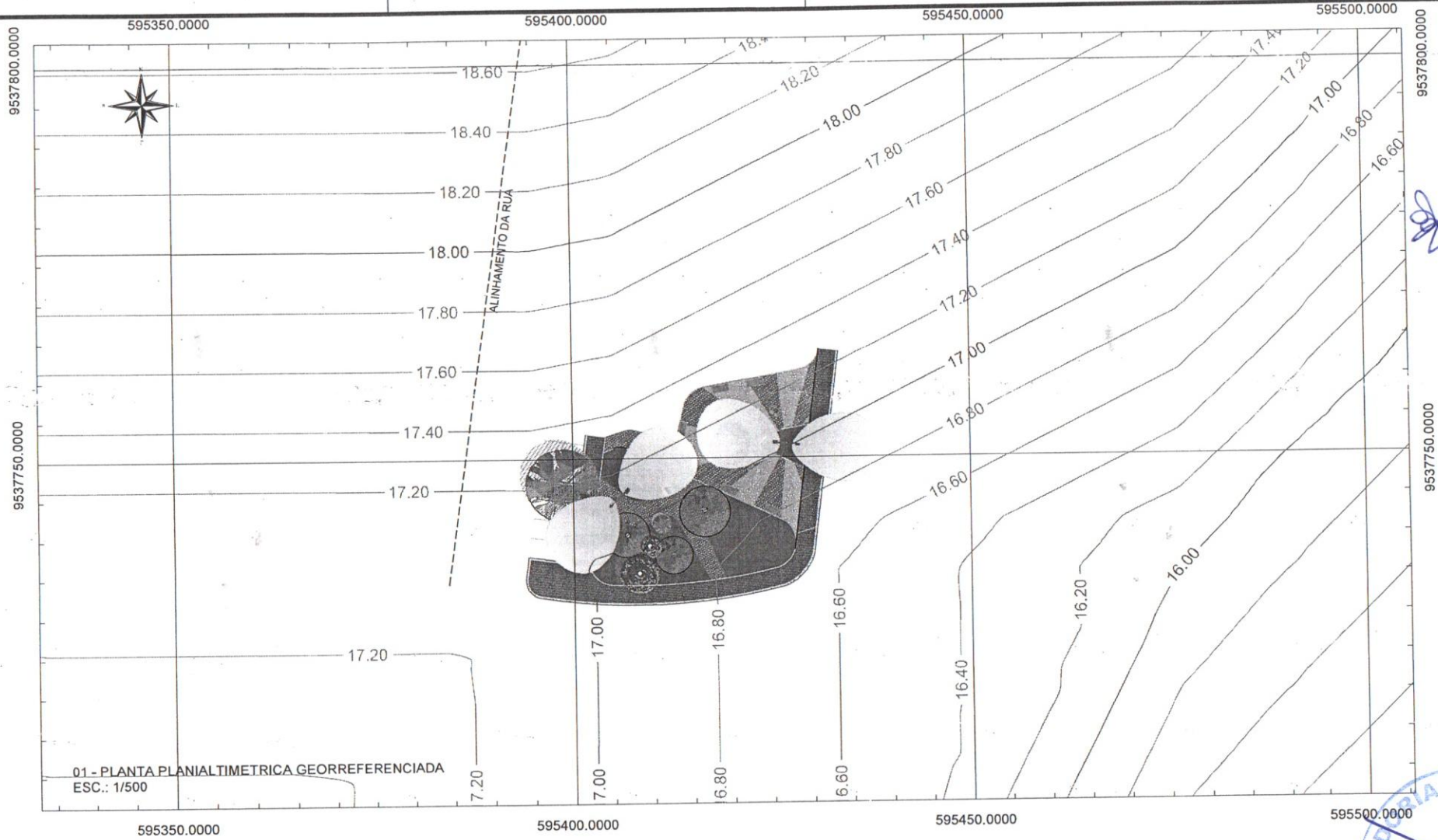

01 - PLANTA PLANIALTIMETRICA GEORREFERENCIADA
ESC.: 1/500



**Secretaria de Planejamento,
Desenvolvimento Urbano e Meio Ambiente**
COORDENADORIA DE PLANEJAMENTO URBANO E PROJETOS INSTITUCIONAIS
RUA GENERAL EDGAR FACÓ, 467 - CENTRO - BEBERIBE/CE
TELEFONES: (85) 33381508 / 33381442 EMAIL: SEPLAN@BEBERIBE.CE.GOV.BR

ASSUNTO:
**CONSTRUÇÃO DE PRAÇA ÀS MARGES DA RUA CE 059 COM
ACADEMIA AO AR LIVRE**

LOCALIZAÇÃO: RUA ANTONIO MARIO RIBEIRO, LOTEAMENTO PL. DO BEBERIBE, BEBERIBE/CE	
CONTEUDO: 01 - PLANTA PLANIALTIMETRICA GEORREFERENCIADA	1/500
DATA: 23/11/2021	
REVISÃO: 00	
DESENHO: BRUNO	

RESPONSÁVEL TÉCNICO/ART.º:
Felipe Martins Cavalcanti



PR. 02/02

SECRETARIA DE PLANEJAMENTO, DESENVOLVIMENTO URBANO E MEIO AMBIENTE

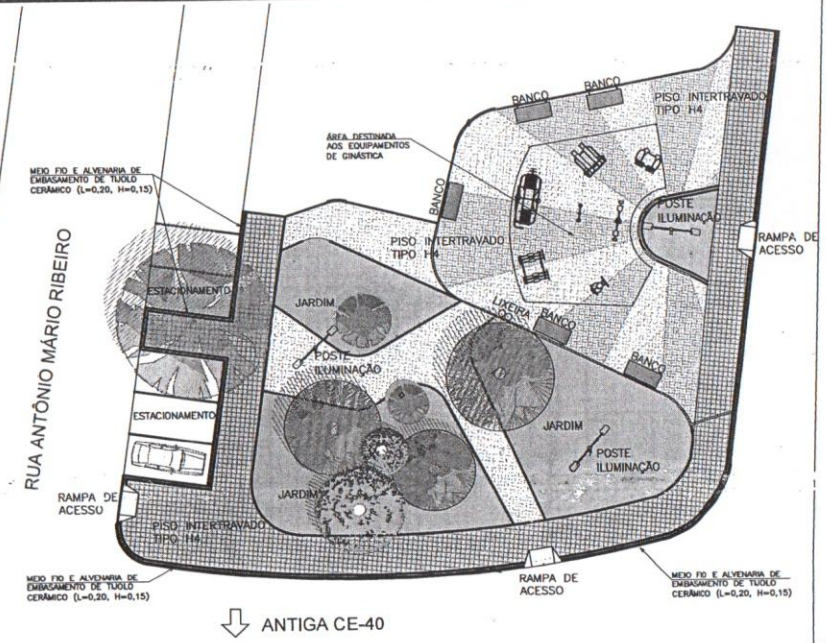
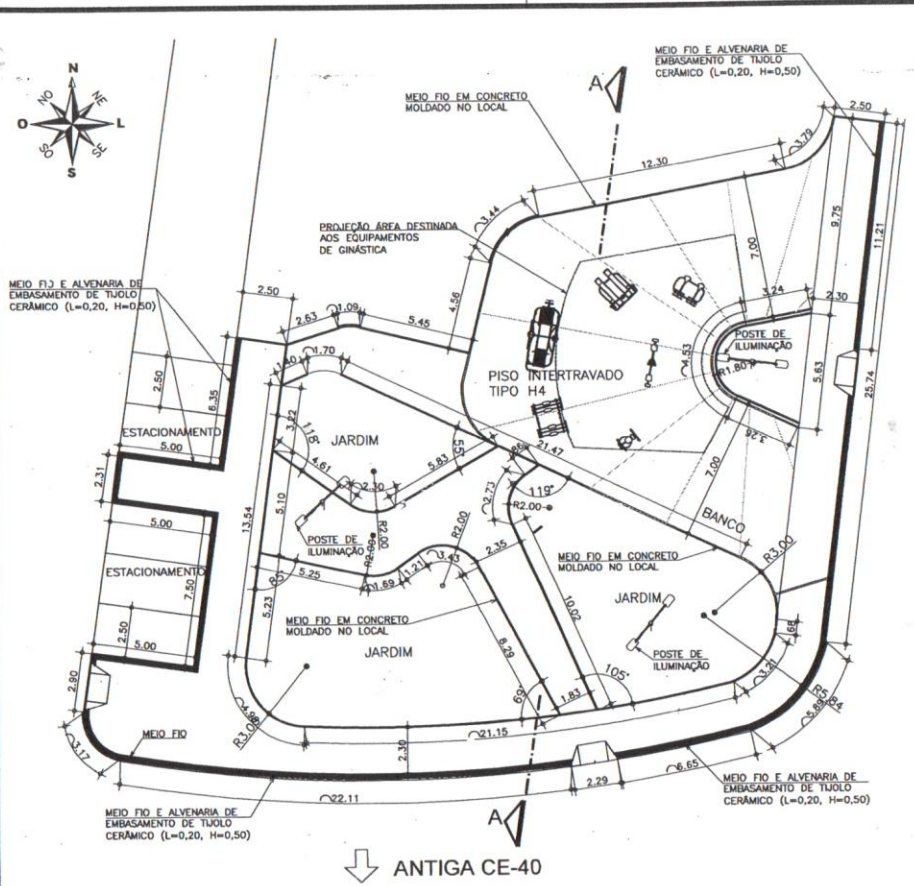

02 - PLANTA BAIXA - DETALHAMENTO
ESC.: 1/250

LEGENDA MEIO FIO

- MEIO FIO EM CONCRETO MOLDADO NO LOCAL
- MEIO FIO E ALVENARIA DE EMBASAMENTO DE TUILO CERÂMICO (L=0,20, H=0,50)

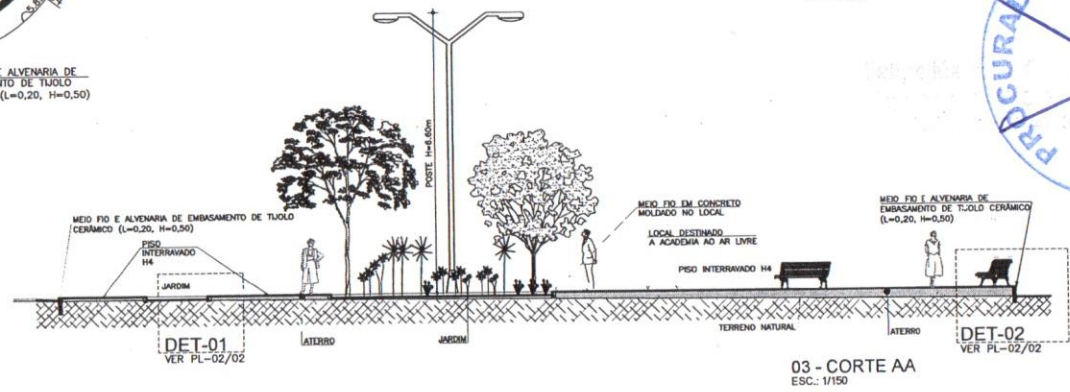

APROVO

RESPONSÁVEL TÉCNICO/ART Nº:

Felipe Martins Carvalcant

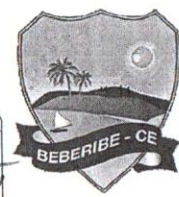

Secretaria de Planejamento, Desenvolvimento Urbano e Meio Ambiente
 COORDENADORIA DE PLANEJAMENTO URBANO E PROJETOS INSTITUCIONAIS
 RUA GENERAL EDGAR FACÓ, 467 - CENTRO - BEBERIBE/CE
 TELEFONES: (85) 33381508 / 33381442 EMAIL: SEPLAN@BEBERIBE.CE.GOV.BR

ASSUNTO:
PRAÇA DE LAZER COM ACADEMIA AO AR LIVRE

LOCALIZAÇÃO: PLANALTO BEBERIBE, AS MARGENS DA CE, BEBERIBE-CE	DATA: NOV/2021	REVISÃO: REV-01
CONTEUDO: 01 - PLANTA BAIXA 02 - PLANTA BAIXA - DETALHAMENTO	ESCALA: 1/300 1/250	ESCALA: 03 - CORTE AA 1/200 1/25
		DESENHO: JÚNIOR COELHO



PR. 01/03



295
CE BEBERIBE

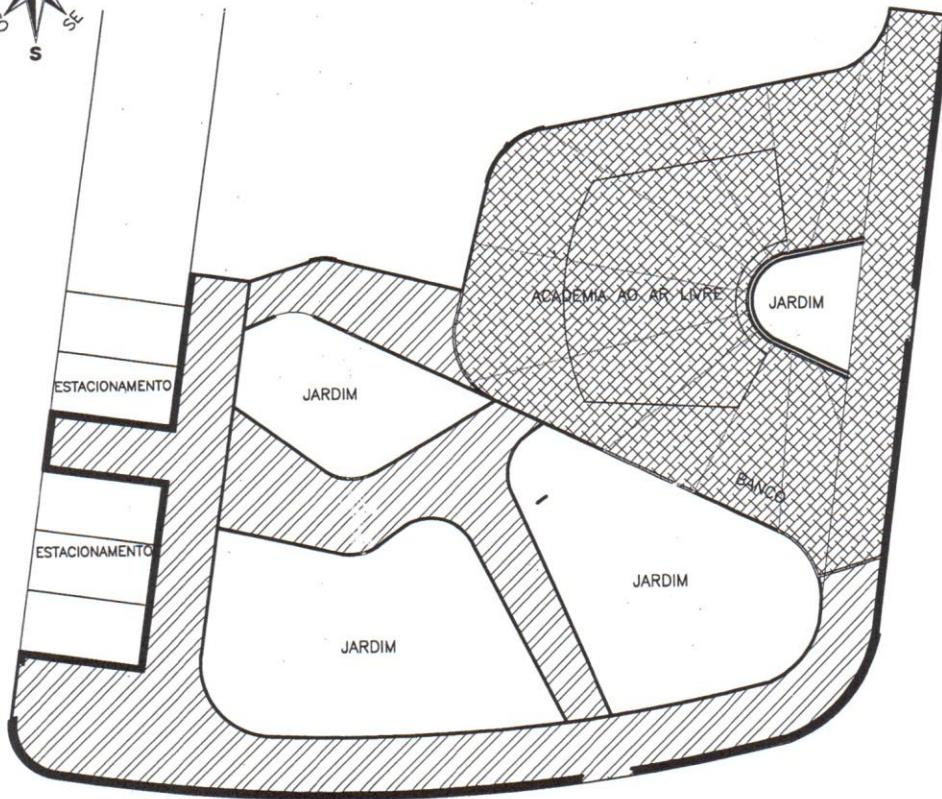

↓ ANTIGA CE-40

01 - PLANTA BAIXA - ATERROS
ESC.: 1/260

LEGENDA DE ATERROS

- ATERRO ALTURA 0,30m
ÁREA TOTAL = 282,78m²
- ATERRO ALTURA 0,15m
ÁREA TOTAL = 244,12m²

APROVO	RESPONSÁVEL TÉCNICO/ART Nº: <i>Felipe Martins Cavalcante</i>
--------	---



**Secretaria de Planejamento,
Desenvolvimento Urbano e Meio Ambiente**

COORDENADORIA DE PLANEJAMENTO URBANO E PROJETOS INSTITUCIONAIS
RUA GENERAL EDGAR FACÓ, 467 - CENTRO - BEBERIBE/CE
TELEFONES: (85) 33381508 / 33381442 EMAIL: SEPLAN@BEBERIBE.CE.GOV.BR

ASSUNTO:
PRAÇA DE LAZER COM ACADEMIA AO AR LIVRE

LOCALIZAÇÃO: PLANALTO BEBERIBE, AS MARGENS DA CE, BEBERIBE-CE		DATA: NOV/2021	REVISÃO: REV-01
CONTEUDO: 01 - PLANTA BAIXA - ATERROS	ESCALA: 1/300 1/25	ESCALA:	DESENHO: JÚNIOR COELHO

JPC

PR. 02/03

SECRETARIA DE PLANEJAMENTO URBANO E MEIO AMBIENTE
 FLS. 296
 [assinatura]

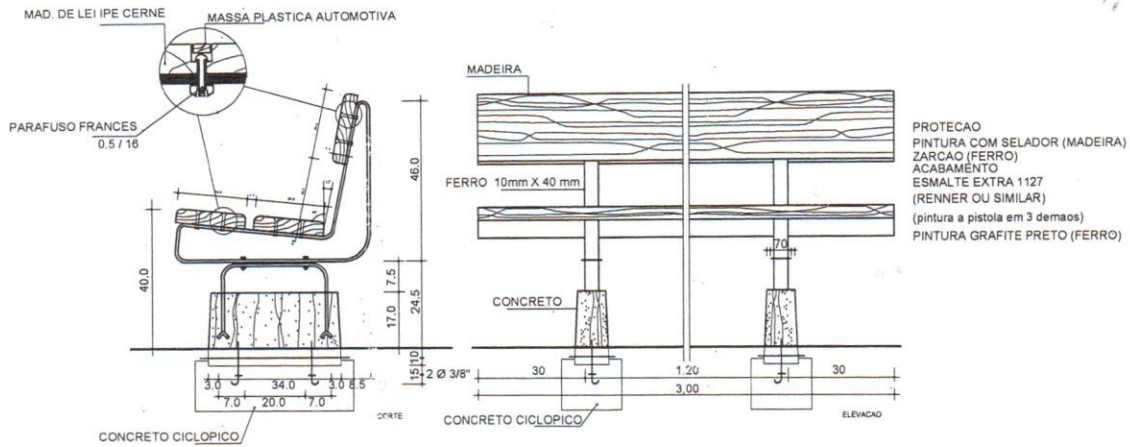

01 - DETALHE BANCO
 ESC.: 1/30

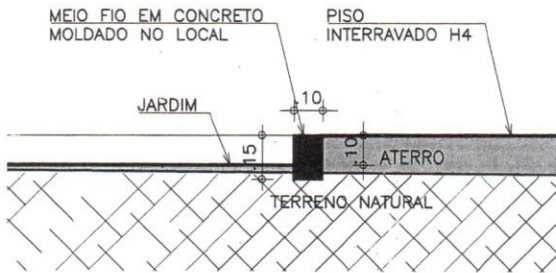

02 - DETALHE 01 (MEIO FIO)
 ESC.: 1/25

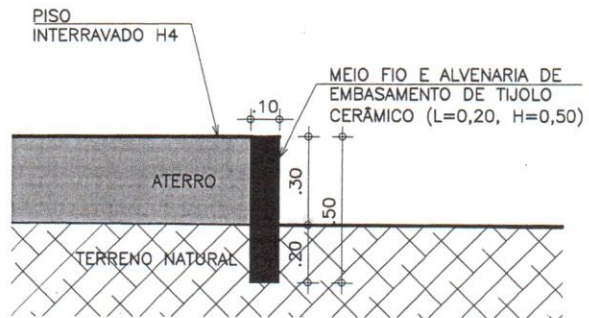

03 - DETALHE 01 (ALVENARIA DE ENBASAMENTO)
 ESC.: 1/25

APROVO	RESPONSÁVEL TÉCNICO/ART Nº: <i>Felipe Martins Cavalcante</i>
--------	---



**Secretaria de Planejamento,
 Desenvolvimento Urbano e Meio Ambiente**
 COORDENADORIA DE PLANEJAMENTO URBANO E PROJETOS INSTITUCIONAIS
 RUA GENERAL EDGAR FACÓ, 467 - CENTRO - BEBERIBE/CE
 TELEFONES: (85) 33381508 / 33381442 EMAIL: SEPLAN@BEBERIBE.CE.GOV.BR

ASSUNTO:
PRAÇA DE LAZER COM ACADEMIA AO AR LIVRE

LOCALIZAÇÃO: PLANALTO BEBERIBE, AS MARGENS DA CE, BEBERIBE-CE	DATA: NOV/2021	REVISÃO: REV-01
CONTEUDO: 01 - DETALHE BANCO 02 - DETALHE 01 (MEIO FIO)	ESCALA: 1/30 1/25	ESCALA: 03 - DETALHE 01 (ALVENARIA DE ENBASAMENTO) 1/25
		DESENHO: JÚNIOR COELHO

PR. 03/03



Prefeitura de Beberibe

Secretaria De Planejamento, Desenvolvimento Urbano E Meio Ambiente



09.ART

Felipe Martins Cavalcanti

Felipe Martins Cavalcanti
Procurador Geral do Município
Rua General Edgar Facó, 467 - Centro - Beberibe - Ceará - CEP: 62.840-000



Rua General Edgar Facó, 467 – Centro – Beberibe – Ceará – CEP: 62.840-000
CNPJ: 07.528.292/0001-89 – Telefones: 3338-1508 / 3338-1442 – seplan@beberibe.ce.gov.br

AB



Anotação de Responsabilidade Técnica - ART
Lei nº 6.496, de 7 de dezembro de 1977

CREA-CE

ART OBRA / SERVIÇO
Nº CE20210905632

Conselho Regional de Engenharia e Agronomia do Ceará

INICIAL

1. Responsável Técnico

FELIPE MARTINS CAVALCANTE

Título profissional: ENGENHEIRO CIVIL

RNP: 0619164174

Registro: 347321CE

2. Dados do Contrato

Contratante: Município de Beberibe

RUA João Tomas Ferreira

Complemento:

Cidade: BEBERIBE

Bairro: Centro

UF: CE

CPF/CNPJ: 07.528.292/0001-89

Nº: 42

CEP: 62840000

ART Vinculada: CE20210761090

Contrato: Não especificado

Celebrado em:

Valor: R\$ 119.981,08

Tipo de contratante: Pessoa Jurídica de Direito Público

Ação Institucional: NENHUMA - NÃO OPTANTE

3. Dados da Obra/Serviço

RUA ANTÔNIO MÁRIO RIBEIRO

Complemento: AO LADO DA ARENINHA (MATRÍCULA TERRENO 8861)

Cidade: BEBERIBE

Data de Início: 13/03/2022

Finalidade: Infraestrutura

Proprietário: Município de Beberibe

Bairro: SEDE

UF: CE

Previsão de término: 13/11/2022

Coordenadas Geográficas: -4.181493, -38.140315

Código: Não Especificado

Nº: S/N

CEP: 62840000

CPF/CNPJ: 07.528.292/0001-89

4. Atividade Técnica

	Quantidade	Unidade
14 - Elaboração		
80 - Projeto > ESTRUTURAS > PRÉ-MOLDADOS E PRÉ-FABRICADOS > #2.8.6 - DE BLOCOS DE CONCRETO	1,00	un
80 - Projeto > ELETROTÉCNICA > INSTALAÇÕES ELÉTRICAS > DE INSTALAÇÕES ELÉTRICAS EM BAIXA TENSÃO > #11.10.1.2 - PARA FINS COMERCIAIS	1,00	un
80 - Projeto > CONSTRUÇÃO CIVIL > EDIFICAÇÕES > DE ACESSIBILIDADE DE EDIFICAÇÃO > #1.1.3.4 - PARA FINS DIVERSOS	1,00	un
35 - Elaboração de orçamento > ESTRUTURAS > PRÉ-MOLDADOS E PRÉ-FABRICADOS > #2.8.6 - DE BLOCOS DE CONCRETO	1,00	un
35 - Elaboração de orçamento > ELETROTÉCNICA > INSTALAÇÕES ELÉTRICAS > DE INSTALAÇÕES ELÉTRICAS EM BAIXA TENSÃO > #11.10.1.2 - PARA FINS COMERCIAIS	1,00	un
35 - Elaboração de orçamento > CONSTRUÇÃO CIVIL > EDIFICAÇÕES > DE ACESSIBILIDADE DE EDIFICAÇÃO > #1.1.3.4 - PARA FINS DIVERSOS	1,00	un
18 - Fiscalização		
60 - Fiscalização de obra > ESTRUTURAS > PRÉ-MOLDADOS E PRÉ-FABRICADOS > #2.8.6 - DE BLOCOS DE CONCRETO	526,90	m2
60 - Fiscalização de obra > ELETROTÉCNICA > INSTALAÇÕES ELÉTRICAS > DE INSTALAÇÕES ELÉTRICAS EM BAIXA TENSÃO > #11.10.1.2 - PARA FINS COMERCIAIS	174,70	m
60 - Fiscalização de obra > CONSTRUÇÃO CIVIL > EDIFICAÇÕES > DE ACESSIBILIDADE DE EDIFICAÇÃO > #1.1.3.4 - PARA FINS DIVERSOS	1,00	un

Após a conclusão das atividades técnicas o profissional deve proceder a baixa desta ART

5. Observações

ART referente a projeto, orçamento e fiscalização da obra de CONSTRUÇÃO DE PRAÇA DE LAZER AS MARGENS DA CE COM ACADEMIA AO AR LIVRE, no Planalto Beberibe em Beberibe/CE. O projeto de área=875,76m² possui piso intertravado, instalação elétrica e etc.

6. Declarações

- Declaro que estou cumprindo as regras de acessibilidade previstas nas normas técnicas da ABNT, na legislação específica e no decreto n. 5296/2004.

7. Entidade de Classe

SINDICATO DOS ENGENHEIROS NO ESTADO DO CEARÁ (SENGE-CE)

Felipe Martins Cavalcante



A autenticidade desta ART pode ser verificada em: <https://crea-ce.sitac.com.br/publico/>, com a chave: ZZcD8
Impresso em: 14/12/2021 às 16:22:25 por: , ip: 189.126.75.177



Anotação de Responsabilidade Técnica - ART
Lei nº 6.496, de 7 de dezembro de 1977

CREA-CE

ART OBRA / SERVIÇO
Nº CE20210905632

Conselho Regional de Engenharia e Agronomia do Ceará

INICIAL



8. Assinaturas

Declaro serem verdadeiras as informações acima

Beberibe, 15 de Junho de 2022
Local data

Felipe Martins Cavalcante

FELIPE MARTINS CAVALCANTE - CPF: 040.198.873-22

Edson Lima

Município de Beberibe - CNPJ: 07.528.292/0001-89

9. Informações

* A ART é válida somente quando quitada, mediante apresentação do comprovante do pagamento ou conferência no site do Crea.

10. Valor

Valor da ART: **R\$ 88,78** Registrada em: **14/12/2021** Valor pago: **R\$ 88,78** Nosso Número: **8215017532**



A autenticação desta ART pode ser verificada em: <https://crea-ce.sitac.com.br/publico/>, com a chave: ZZcD8
Impresso em: 14/12/2021 às 16:22:25 por: ip: 189.126.75.177

Handwritten signature