

PEÇAS GRAFICAS



Prefeitura de
Beberibe
Beberibe, cidade feliz

Felipe Martins Cavalcante

Felipe Martins Cavalcante
Rua General Edgar Facó, 467 - Centro - Beberibe - Ceará - CEP: 62.840-000
Telefone: (33) 3338-1508 / 3338-1442 - seplan@beberibe.ce.gov.br



JP



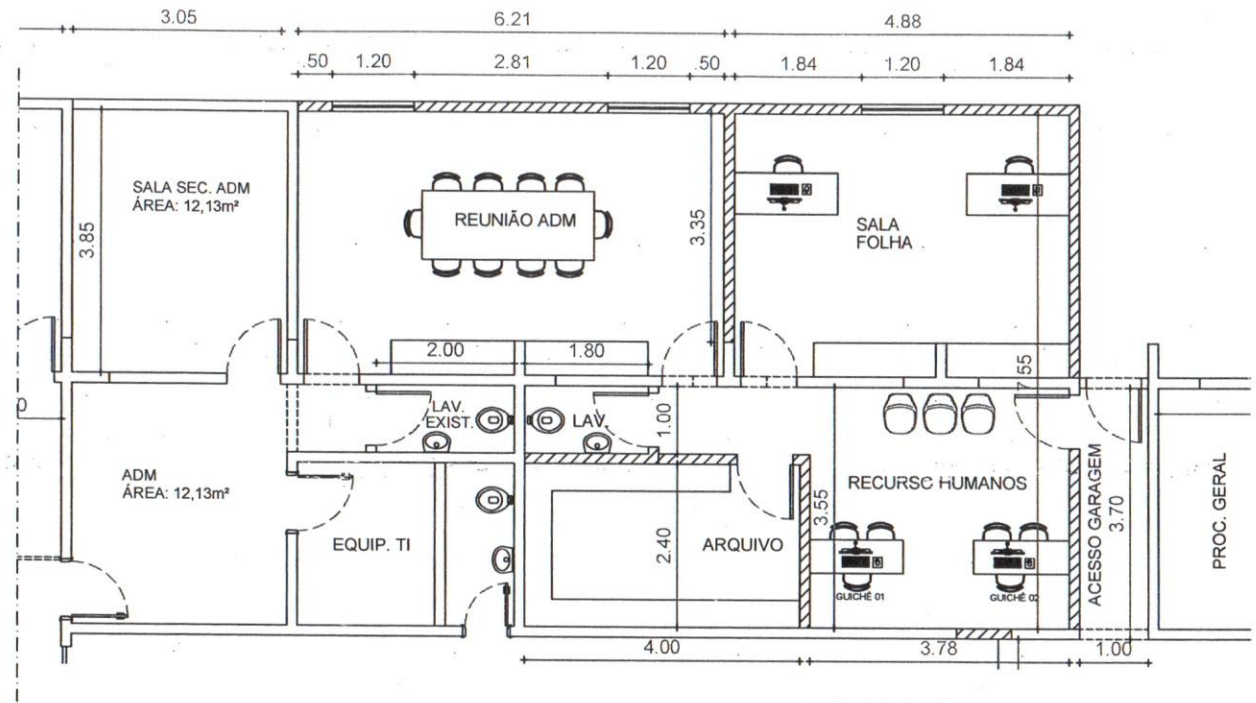

01 - PL. BAIXA - SETOR RH
ESC.: 1/75

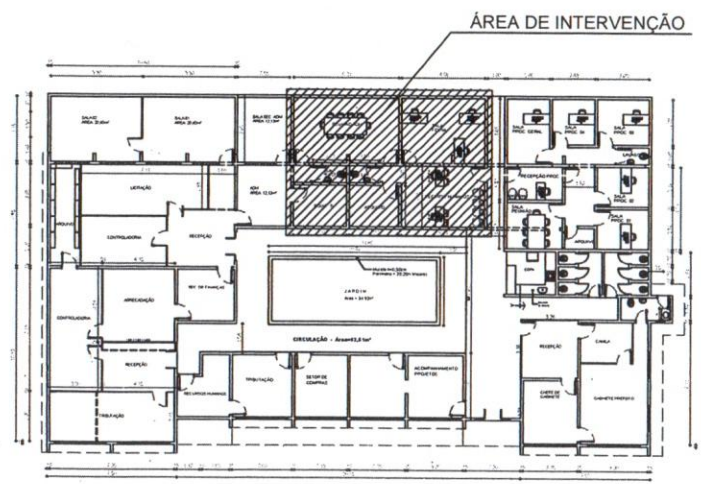

02 - PL. BAIXA PRÉDIO COMPLETO
ESC.: 1/300

LEGENDA:

- ALV EXISTENTE
- - - - - DEMOLIR
- //// CONSTRUIR
- \\\\\\ DIMSÓRIA CONSTRUIR

RESPONSÁVEL TÉCNICO/ART N°:
Felipe Martins Cavalcante
Felipe Martins Cavalcante
Engenheiro Civil - R. 11.000.000
CRENCE 57.121

OBS.: VERIFICAR MEDIDAS EXISTENTES NO LOCAL.



**Secretaria de Planejamento,
Desenvolvimento Urbano e Meio Ambiente**
COORDENADORIA DE PLANEJAMENTO URBANO E PROJETOS INSTITUCIONAIS
RUA GENERAL EDGAR FACÓ, 467 - CENTRO - BEBERIBE/CE
TELEFONES: (85) 33381508 / 33381442. EMAIL: SEPLAN@BEBERIBE.CE.GOV.BR

ASSUNTO:
**REFORMA SETORE DE RECURSOS HUMANOS
PRÉDIO SEDE DA PREFEITURA MUNICIPAL DE BEBERIBE.**

| | | | |
|--|------------------|--------------------------------|------------------|
| LOCALIZAÇÃO: RUA JOÃO TOMAZ FERREIRA, CENTRO - BEBERIBE/CE. | | DATA: AGO/2022 | REVISÃO: - |
| CONTEUDO: 01 - PL. BAIXA - SETOR RH | ESCALA: 1/100 | 02 - PL. BAIXA PRÉDIO COMPLETO | ESCALA: 1/300 |
| | | DESENHO: RAQUEL FRAGA | |

ART - ANOTAÇÃO DE RESPONSABILIDADE TÉCNICA



Felipe Martins Cavalcante
Felipe Martins Cavalcante
Engenheiro CIVIL-SEPLAN/PROJ
CREMOPR 347.321





Anotação de Responsabilidade Técnica - ART
Lei nº 6.496, de 7 de dezembro de 1977

CREA-CE

ART OBRA / SERVIÇO
Nº CE20221036110



Conselho Regional de Engenharia e Agronomia do Ceará

INICIAL

1. Responsável Técnico

FELIPE MARTINS CAVALCANTE

Título profissional: ENGENHEIRO CIVIL

RNP: 0619164174

Registro: 347321CE

2. Dados do Contrato

Contratante: Município de Beberibe

RUA João Tomas Ferreira

Complemento:

Cidade: BEBERIBE

Bairro: Centro

UF: CE

CPF/CNPJ: 07.528.292/0001-89

Nº: 42

CEP: 62840000

ART Vinculada: CE20210761090

Contrato: Não especificado

Celebrado em:

Valor: R\$ 89.809,83

Tipo de contratante: Pessoa Jurídica de Direito Público

Ação Institucional: NENHUMA - NÃO OPTANTE

3. Dados da Obra/Serviço

RUA João Tomas Ferreira

Complemento:

Cidade: BEBERIBE

Data de Início: 09/10/2022

Finalidade: SEM DEFINIÇÃO

Proprietário: Município de Beberibe

Nº: 42

Bairro: Centro

UF: CE

CEP: 62840000

Previsão de término: 09/02/2023

Coordenadas Geográficas: -4.178902, -38.130431

Código: Não Especificado

CPF/CNPJ: 07.528.292/0001-89

4. Atividade Técnica

| | Quantidade | Unidade |
|--|------------|---------|
| 14 - Elaboração | | |
| 80 - Projeto > CONSTRUÇÃO CIVIL > EDIFICAÇÕES > DE EDIFICAÇÃO > #1.1.1.1 - DE ALVENARIA | 1,00 | un |
| 35 - Elaboração de orçamento > CONSTRUÇÃO CIVIL > EDIFICAÇÕES > DE EDIFICAÇÃO > #1.1.1.1 - DE ALVENARIA | 1,00 | un |
| 35 - Elaboração de orçamento > CONSTRUÇÃO CIVIL > EDIFICAÇÕES > DE EDIFICAÇÃO > #1.1.1.4 - EM MATERIAIS MISTOS | 1,00 | un |
| 18 - Fiscalização | | |
| 60 - Fiscalização de obra > CONSTRUÇÃO CIVIL > EDIFICAÇÕES > DE EDIFICAÇÃO > #1.1.1.1 - DE ALVENARIA | 80,50 | m2 |
| 60 - Fiscalização de obra > CONSTRUÇÃO CIVIL > EDIFICAÇÕES > DE EDIFICAÇÃO > #1.1.1.4 - EM MATERIAIS MISTOS | 80,50 | m2 |

Após a conclusão das atividades técnicas o profissional deve proceder a baixa desta ART

5. Observações

ART referente a Projeto, Orçamento e Fiscalização da obra de Reforma e Ampliação Setor de Recursos Humanos na Sede da Prefeitura Municipal. Área aproximada da intervenção de 80,50m² acrescentando ao setor uma sala de reunião adm e sala de folha.

6. Declarações

7. Entidade de Classe

SINDICATO DOS ENGENHEIROS NO ESTADO DO CEARÁ (SENGE-CE)

8. Assinaturas

Declaro serem verdadeiras as informações acima

Beberibe, 10 de Agosto de 2022

Local

data

Felipe Martins Cavalcante

FELIPE MARTINS CAVALCANTE - CPF: 040.198.873-22

Edson Lima

Município de Beberibe - CNPJ: 07.528.292/0001-89

9. Informações

* A ART é válida somente quando quitada, mediante apresentação do comprovante do pagamento ou conferência no site do Crea.

* O comprovante de pagamento deverá ser apensado para comprovação de quitação

10. Valor

Valor da ART: R\$ 88,78

Registrada em: 10/08/2022

Valor pago: R\$ 88,78

Nosso Número: 8215544590

A autenticidade desta ART pode ser verificada em: <https://crea-ce.sitac.com.br/publico/>, com a chave: d1A19

Impresso em: 10/08/2022 às 11:42:15 por: , ip: 189.126.75.76

www.creace.org.br

faleconosco@creace.org.br

Tel: (85) 3453-5800

Fax: (85) 3453-5804



CREA-CE
Conselho Regional de Engenharia
e Agronomia do Ceará



JAP