

RESERVA M. N. 111.111.111  
FLS. 466  
CE

# CARNEIRO

## BRINQUEDOS

**Gangorra dupla**, Contendo: Uma estrutura em eucalipto tratado e autoclavado com duas gangorras de 2,50 m contendo quatro assentos em madeira e quatro arcos de apoio para mão em ferro galvanizado. Os parafusos utilizados são todos galvanizados.

- altura total: 0,80 m
- Adaptado para crianças até 13 anos.
- Area de ocupação do parque: 2,50 m x 2,50 m
- Area necessária: 4,0 x 4,0 m
- Valor R\$ 1.600,00

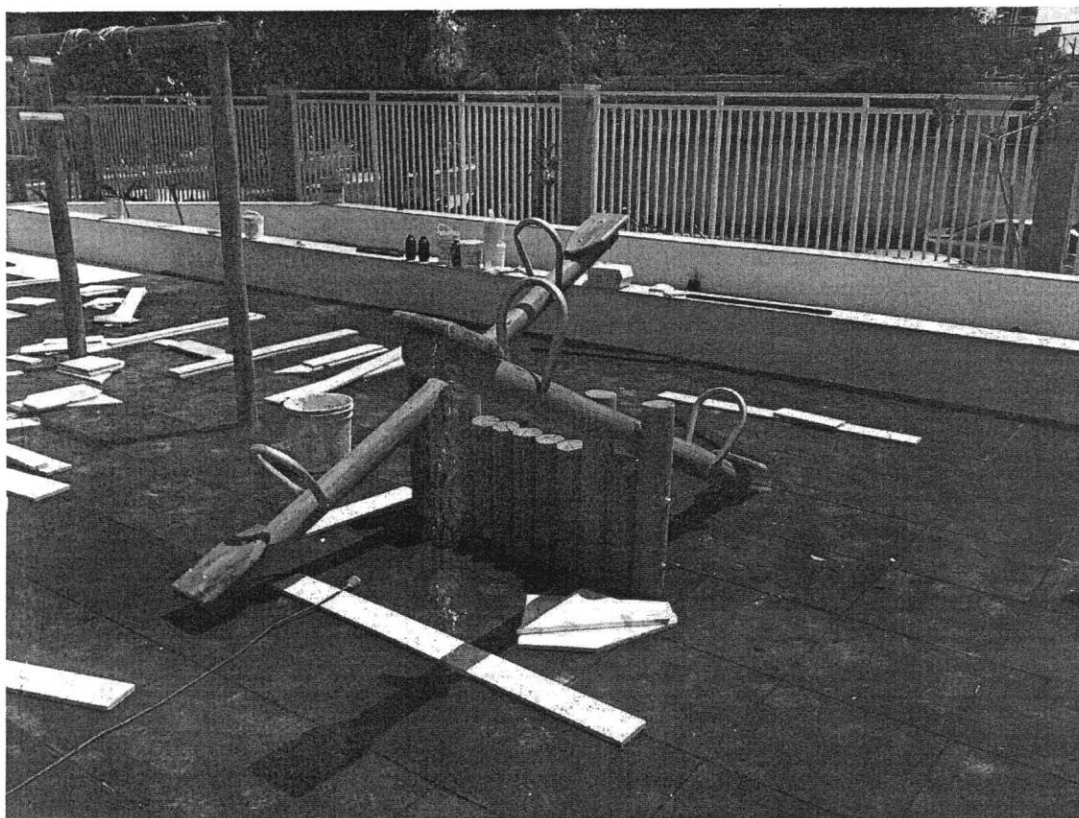

Felipe Martins Cavalcante  
Felipe Martins Cavalcante  
Engenheiro CIVIL - S3PLA 0853  
CREA/CE 347.321

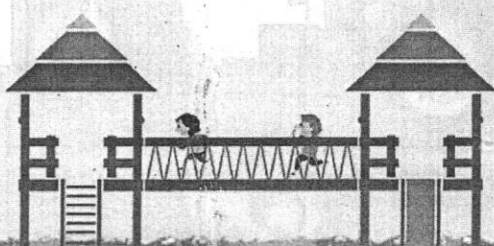
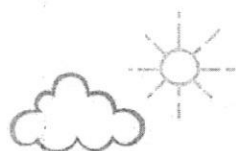

CE-040 Km 16 - LOTEAMENTO BRISA DAS PRAIAS  
AQUIRAZ/CE - CNPJ: 19.090.803/0001-02  
(85) 3361-2371

PREFETURA MUNICIPAL DE AQUINÓPOLIS  
SECRETARIA DE EDUCAÇÃO  
FLS. 467  
2

# CARNEIRO

## BRINQUEDOS

**Escalada, Contendo:** Uma estrutura em eucalipto tratado e autoclavado com uma subida em corda e outra em madeira. Os parafusos utilizados são todos galvanizados.

- altura total: 2 m
- Adaptado para crianças até 13 anos.
- Area de ocupação do parque: 2,0 x 2,0 m
- Area necessária: 4,0 x 4,0 m
- Valor R\$ 1.800,00

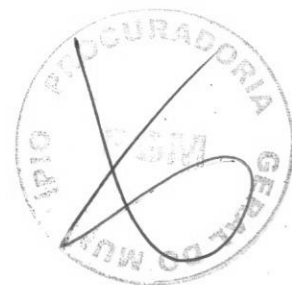
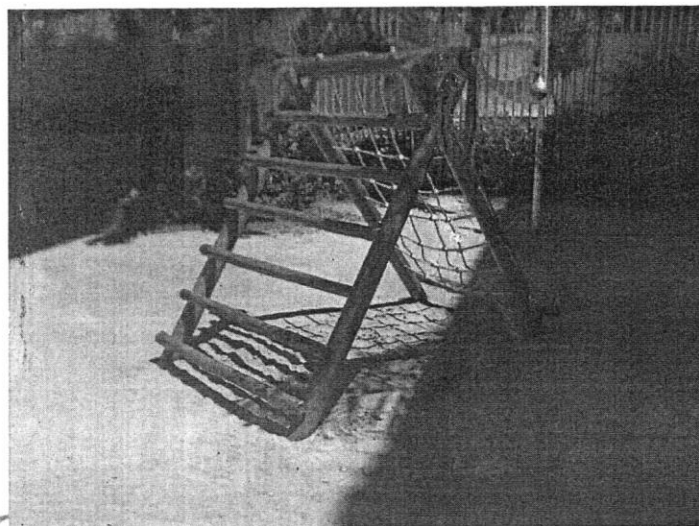

*Felipe Martins Cavalcante*  
Felipe Martins Cavalcante  
Engenheiro CIVIL - S/PLANO  
CREA/CE 347.521

CE-040 Km 16 - LOTEAMENTO BRISA DAS PRAIAS  
AQUIRAZ/CE - CNPJ: 19.090.803/0001-02  
**(85) 3361-2371**



INSCRIÇÃO Nº. 14.111.111-11  
REGISTRO  
FLS. 468  
25

# CARNEIRO

## BRINQUEDOS

**Prazo de entrega:** 7 a 10 dias úteis a depender do brinquedo.

**Forma de pagamento:** parcelamos em até 10 x no cartão ou tem um desconto de 10% para pagamento a vista.

Pra mais informações: 85 98559.9817

01/06/2022

Jessica Carneiro.



Felipe Martins Cavalcante  
Felipe Martins Cavalcante  
Engenheiro Civil - SEPLAN/PMF  
CREA/CE 347.321



CE-040 Km 16 - LOTEAMENTO BRISA DAS PRAIAS  
AQUIRAZ/CE - CNPJ: 19.090.803/0001-02

**(85) 3361-2371**

## PROPOSTA PARA CONSTRUÇÃO EM MADEIRA ROLIÇA DE EUCALIPTO

Cliente: Prefeitura Municipal de Beberibe

Local da Obra: Beberibe - CE

Prazo para Execução: 15 DIAS CORRIDOS APÓS ASSINATURA DO CONTRATO

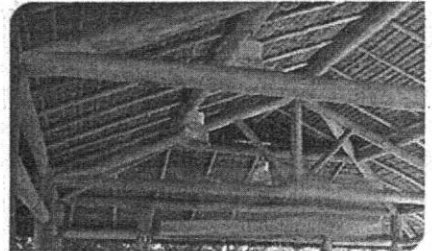
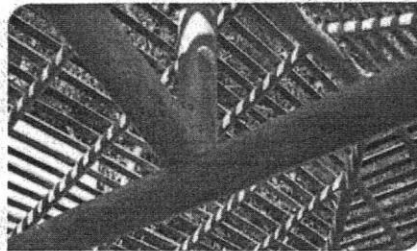
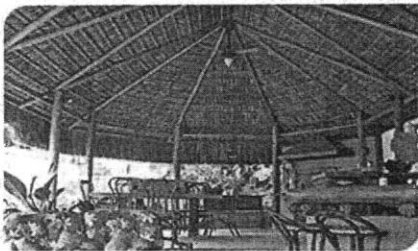

### QUEM SOMOS:

O Grupo EUCANOR, nasceu da visão de três empreendedores, com profundo conhecimento no setor de madeiras imunizadas, onde se soma, mais de 08 anos de experiência a um processo inovador de construção civil, com base na madeira de eucalipto tratado.

Nosso corpo técnico é composto por gestores de projetos e profissionais de carpintaria com mais de 20 anos de experiência.

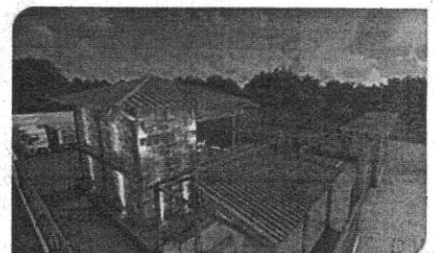
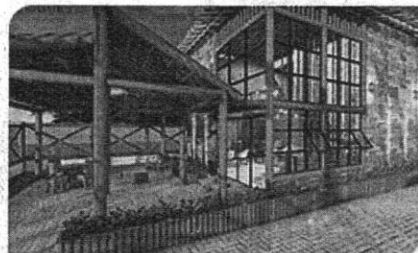
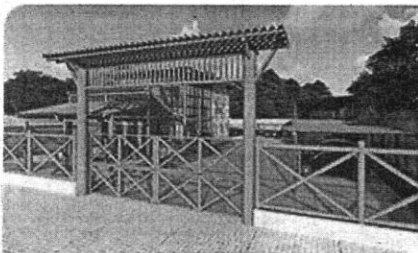

*Felipe Martins Cavalcante*

Felipe Martins Cavalcante  
Engenheiro Civil - STPLAN 7883  
CREA/CE 347.321



## NOSSA MADEIRA É NOSSO DIFERENCIAL:

Nossa madeira merece esse destaque, por sermos profundos conhecedores dessa matéria, já que atuamos desde a floresta até a utilização em nossas obras.

Nossa principal matéria prima é a madeira roliça de eucalipto tratado, onde primamos por usar o eucalipto da **espécie cloeziana**, que apresenta **alta densidade e uniformidade**, garantindo a longa vida útil da estrutura.

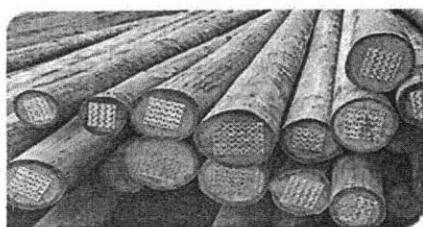

## OBSERVAÇÕES:

- **DAS GARANTIAS:** Nossa madeira tratada de eucalipto tem garantia de 15 anos contra cupins e fungos, essa garantia é **coberta por nós**, já que somos fornecedores da madeira e não **trabalhamos com terceiros**.
- Em se tratando da execução da obra, daremos garantia de 02 anos, caso ocorra algum dano estrutural decorrente dos materiais empregados.
- Cabe a **contratante** promover periodicamente as manutenções caso julgue necessário.
- **Não cobrimos danos causados por terceiros, nem por ação da natureza.**

Após finalizada a obra, nossos técnicos, juntamente com técnicos designados pela contratante, farão uma vistoria para análise e aprovação da estrutura contratada.

## INVESTIMENTO:

Objeto: Montagem e Acabamento de Parquinho.

R\$ 12.600,00

R\$ 1.100,00



Foto Ilustrativa

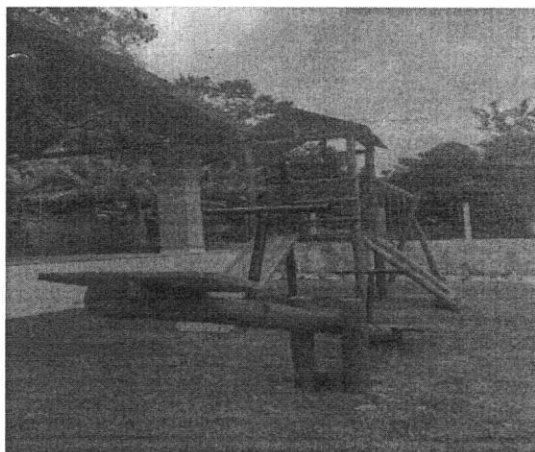

*Felipe Martins Cavalcante*  
Felipe Martins Cavalcante  
Engenheiro Civil - S/PLAV/PROB  
CREA/CE 347.321

Onde Estamos: Rodovia CE 040 - Km 12 - Aquiraz - Ceará

*AP*

PROCURADORIA GERAL DO MUNICÍPIO DE AQUIRAZ  
FLS. 411  
CE



Whatsapp: 85 98169-4300  
Acesse: www.eucanor.com

Material: Madeira de Eucalipto Tratado em Autoclave com 15 Anos de Garantia (Contra cupins e fungos)

- Parquinho Dublo R\$ 12.600,00
- Gangorra R\$ 1.100,00
- Balanço Duplo R\$ 1.400,00
- 
- 
- 
- 
- Total Dos Brinquedos R\$ 15 100,00
- 
- Forma de pagamento: A vista ou em 6x no Cartão.

Em tempo: Todo material, custos de mão de obra, por conta da contratada!

AQUIRAZ, CE - 06 Junho de 2022

---

Teófilo Santos Costa

*Felipe Martins Cavalcante*  
Felipe Martins Cavalcante  
Engenheiro Civil - SEPLAN PEB  
CREA/CE 347.33



# M A M DOS SANTOS - LTDA

Av. Visconde do Rio Branco, 3450 - B  
Bairro de Fatima =CEP: 60.055-364 Fortaleza - CE  
CNPJ:00.505.360/0001-45 / INSC. EST. 06.952.174-3  
**FONES: (85) 3494 4382 / 98123 4388 / 99994 4388**  
SITE: www.brinqplay.com.br / E-MAIL: brinqplay@terra.com.br



RECEBIM. Nº 00111111111111111111  
FLS. 412  
C.C.

## DADOS DO CLIENTE

Cliente: PRAÇA BEBERIBE  
Endereço:  
Fone: 99757 5509  
Contato: SR FELIPE  
E-mail:

ORÇAMENTO Nº.

**02152022**

Fortaleza, 02 de Junho de 2022

CÓDIGO	PRODUTO	QUANT.	VL. UNIT. À VISTA	VL. UNIT. A PRAZO
PR 001	Playground PR 001 Composto por: 01 Plataforma Pequena em eucalipto, 01 Coberta Pequena em eucalipto, 01 Escorregador em madeira, 01 Rampa de Corda Pequena em eucalipto, 01 Balanço com 02 assento em madeira, 01 Escada Med.: Aprox. 5,60 X 2,50 X 3,30m (CxLxA)	01	R\$ 8.596,25	R\$ 9.284,00
PR CASA DO TARZAN	Playground BP Casa do Tarzan Composto por: 01 Plataforma Grande em Madeira, 01 Coberta Grande em Madeira, 01 Escada Grande em Madeira, 01 Escorregador Grande em Madeira, 01 Rampa de Corda Grande em Madeira e 01 Balanço com 02 assentos em madeira. Med.: Aprox. 6,00 x 3,30 x 3,30m(CxLxA)	01	R\$ 10.037,00	R\$ 10.840,00
PR ALPHA PARK	Playground Alpha Park Composto por: 01 Plataforma Grande, 01 Plataforma Pequena, 01 Coberta Grande em Madeira, 01 Escada de Degrau, 01 Escada Horizontal, 01 Escorregador em Madeira, 01 Ponte Pênsil, 01 Rampa de Corda Grande e 01 Balanço c/ 02 assentos em madeira. Med.: Aprox. 6,30 x 5,80 x 3,30m (C x L x A)	01	R\$ 14.415,00	R\$ 15.568,00
PR 008	Playground PR 008 Composto por: 02 Plataformas Pequenas em eucalipto, 01 Cobertas Pequena em eucalipto, 01 Escada Pequena em eucalipto, 01 Rampa de Corda Pequena em eucalipto, 01 Ponte Reta, 02 Escorregadores em madeira e 01 Balanço com 02 assentos em madeira. Med.: Aprox. 4,80 X 5,00 X 3,30m (CxLxA)	01	R\$ 12.960,00	R\$ 13.997,00

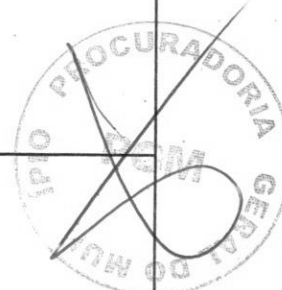

*Felipe Martins Cavalcante*  
Felipe Martins Cavalcante  
Engenheiro CIVIL-SP/PLA P&M  
CREF/CE 347.321

*AS*

FLS. 413  
 09

BP 0086.1	Balanço com 03 assentos RETOS EM MADEIRA (COM CORRENTE). Produzido em eucalipto autoclavado, angelim pedra e corrente em ferro galvanizado. Med. Aprox. 4,00 X 1,30 X 2,30m(CxLxA).	01	R\$ 5.988,00	R\$ 6.467,00
BP 0048	Gangorra dupla MADEIRA Produzido em eucalipto autoclavado e angelim pedra. Pega-mão em ferro galvanizado e com pintura epóxi. Med.Aprox. 2,50 x 1,50 x 0,50m(C xL x A)	01	R\$ 3.832,00	R\$ 4.138,00

**CONDIÇÃO E FORMA DE PAGAMENTO:**

À vista (50% NO PEDIDO + 50% ENTREGA)

A Prazo 1+2X (PEDIDO + 30 E 60 DIAS)

\*Concedido para compras a partir de R\$ 6.000,00

\* O pagamento deverá ser realizado em cheques pré-datados que deverão ser entregues no ato do pedido.

**PRAZO DE ENTREGA:** A combinar.

**FRETE:** CIF BEBERIBE

**OBSERVAÇÕES**

Após o lixamento as partes em madeira receberão aplicação Osmocolor Stain (Preservativo de madeira de alta qualidade).

A medida dos playgrounds podem variar de acordo com a disposição de seus componentes.

Incluso despesas com frete e instalação, passagem, hospedagem e alimentação da equipe de montagem em BEBERIBE

O chumbamento se necessário será de responsabilidade do cliente (Material e mão-de-obra).

Sobras de Materiais resultante da fabricação de Equipamentos ou Serviços são de propriedade da Empresa (M A M DOS SANTOS - LTDA) executora, sendo de nossa responsabilidade a retirada dos mesmos no final da obra.

Em caso de venda para outros estados e municípios será adicionado despesas com frete, extra p/ instalação, passagem, hospedagem e alimentação da equipe de montagem.

**MATERIAL UTILIZADO NA FABRICAÇÃO DOS PLAYGROUNDS**

Nossos Playgrounds são produzidos em madeira de eucalipto autoclavado, maçaranduba e angelim pedra .

O acabamento das peças em madeira é feito com lixamento e aplicação de Verniz.

Escorregadores, cobertas, túneis confeccionados em fibra de vidro.

Partes ferrosas em ferro galvanizado e com pintura epóxi.

Correntes, pregos e parafusos galvanizadas.

Cordas nauticas (Longa-vida).

\* Descrição geral podendo variar de acordo com modelo do playground.

\*Valores podem sofrer alteração sem prévio aviso.

Atenciosamente,

LIANA DANTAS

Acesse [www.brinqplay.com.br](http://www.brinqplay.com.br) e confira toda nossa linha de produtos.

Felipe Martins Cavalcante

Felipe Martins Cavalcante

PROCURADOR CIVIL - BEBERIBE

ORÇ. Nº 347.321

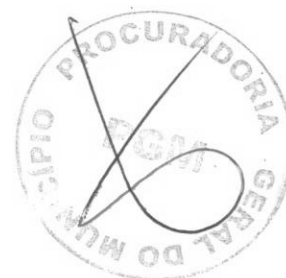

*[Handwritten signature]*



INSCRIÇÃO Nº 4114  
FLS. 4114  
CE  
PROCURADORIA  
MUNICIPAL DE BEBERIBE

## ART - ANOTAÇÃO DE RESPONSABILIDADE TÉCNICA



**Prefeitura de**  
**Beberibe**  
Beberibe, cidade feliz

*Felipe Martins Cavalcante*  
Felipe Martins Cavalcante  
Engenheiro Civil - SEPPLAN/MSB  
CREA/CE 347.321

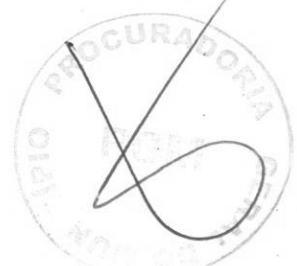
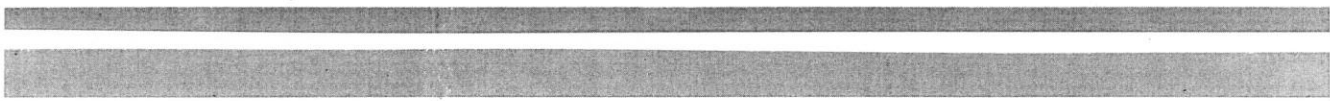



**Conselho Regional de Engenharia e Agronomia do Ceará**

INICIAL

**1. Responsável Técnico**

FELIPE MARTINS CAVALCANTE

Título profissional: ENGENHEIRO CIVIL

RNP: 0619164174

Registro: 347321CE

**2. Dados do Contrato**

Contratante: Município de Beberibe

RUA João Tomas Ferreira

Complemento:

Cidade: BEBERIBE

Bairro: Centro

UF: CE

CPF/CNPJ: 07.528.292/0001-89

Nº: 42

CEP: 62840000

ART Vinculada: CE20210761090

Contrato: Não especificado

Celebrado em:

Valor: R\$ 228.861,04

Tipo de contratante: Pessoa Jurídica de Direito Público

Ação Institucional: NENHUMA - NÃO OPTANTE

**3. Dados da Obra/Serviço**

RODOVIA 304

Nº: S/N

Complemento: AO LADO DA ESCOLA ESTADUAL DE ENSINO MÉDIO  
JAIME TOMAZ DE AQUINO NA LOCALIDADE DE  
FORQUILHA E AO LADO DA QUADRA POLIESPORTIVA EM  
MEDEIROS

Bairro: LOCALIDADE DE FORQUILHA E MEDEIROS

Cidade: BEBERIBE

UF: CE

CEP: 62840000

Data de Início: 01/06/2022

Previsão de término: 25/02/2023

Coordenadas Geográficas: -4.584485, -38.028732

Finalidade: Infraestrutura

Código: Não Especificado

Proprietário: Município de Beberibe

CPF/CNPJ: 07.528.292/0001-89

**4. Atividade Técnica**

14 - Elaboração

80 - Projeto > ESTRUTURAS > PRÉ-MOLDADOS E PRÉ-FABRICADOS > #2.8.6 - DE BLOCOS DE CONCRETO

Quantidade

Unidade

1,00

un

80 - Projeto > CONSTRUÇÃO CIVIL > EDIFICAÇÕES > DE EDIFICAÇÃO > #1.1.1.4 - EM MATERIAIS MISTOS

1,00

un

35 - Elaboração de orçamento > ESTRUTURAS > PRÉ-MOLDADOS E PRÉ-FABRICADOS > #2.8.6 - DE BLOCOS DE CONCRETO

1,00

un

35 - Elaboração de orçamento > CONSTRUÇÃO CIVIL > EDIFICAÇÕES > DE EDIFICAÇÃO > #1.1.1.4 - EM MATERIAIS MISTOS

1,00

un

18 - Fiscalização

Quantidade

Unidade

60 - Fiscalização de obra > ESTRUTURAS > PRÉ-MOLDADOS E PRÉ-FABRICADOS > #2.8.6 - DE BLOCOS DE CONCRETO

1,00

un

60 - Fiscalização de obra > CONSTRUÇÃO CIVIL > EDIFICAÇÕES > DE EDIFICAÇÃO > #1.1.1.4 - EM MATERIAIS MISTOS

1,00

un

Após a conclusão das atividades técnicas o profissional deve proceder a baixa desta ART

**5. Observações**

ART referente a projeto, orçamento e fiscalização da obra de CONSTRUÇÃO DE PRAÇAS DE LAZER NAS LOCALIDADES DE FORQUILHA E MEDEIROS. Os projetos possuem área de 800,00m² na localidade de Forquilha e área de 555,00m² na localidade de Medeiros.

**6. Declarações**

**7. Entidade de Classe**

SINDICATO DOS ENGENHEIROS NO ESTADO DO CEARÁ (SENGE-CE)

**8. Assinaturas**

Declaro serem verdadeiras as informações acima

Beberibe, 23 de Junho de 2022

Local

data

Felipe Martins Cavalcante

FELIPE MARTINS CAVALCANTE - CPF: 040.198.873-22

Edson Lima

Município de Beberibe - CNPJ: 07.528.292/0001-89

**9. Informações**

\* A ART é válida somente quando quitada, mediante apresentação do comprovante do pagamento ou conferência no site do Crea.

**10. Valor**

Valor da ART: R\$ 88,78

Registrada em: 23/06/2022

Valor pago: R\$ 88,78

Nosso Número: 8215468249

A autenticidade desta ART pode ser verificada em: <https://crea-ce.sitac.com.br/publico/>, com a chave: yYw8c  
Impresso em: 23/06/2022 às 13:41:31 por: , ip: 189.126.75.232



*Handwritten signature*

