

EDITAL N° 01.11.02/2023

TOMADA DE PREÇOS

PROCESSO n°: 01.11.02/2023

Tipo de licitação: MENOR PREÇO POR LOTE

Forma de execução: EMPREITADA POR PREÇO UNITÁRIO

Data Abertura: 03/02/2023

Horário: 08 horas

Referência de Tempo: Para todas as referências de tempo utilizadas será observado o horário local do Município de Beberibe/CE.

O Município de Beberibe/CE, por intermédio do Ordenador de Despesa da Secretaria de Saúde do Município de Beberibe, Estado do Ceará, no uso de suas atribuições legais, torna público aos interessados, que a Comissão Permanente de Licitação, devidamente nomeada pela Portaria n° 02.01.003, de 02 de janeiro de 2023, na data e horário acima indicados, na sala da Comissão Permanente de Licitação, situada à Rua: João Tomás Ferreira, n° 42. Bairro: Centro, Beberibe - Ceará, fará realizar licitação na modalidade de **TOMADA DE PREÇOS**, do tipo **MENOR PREÇO POR LOTE** em regime de **EMPREITADA POR PREÇO UNITÁRIO**, para atendimento do objeto desta licitação, de acordo com as condições estabelecidas neste Edital, observadas as disposições contidas na Lei n° 8.666, de 21 de junho de 1993, e suas alterações posteriores e Lei Complementar n° 123, de 14 de dezembro de 2006.

GLOSSÁRIO:

Para fins deste edital, considera-se:

- a) Contratante/Compradora: Prefeitura Municipal de Beberibe;
- b) Proponente/Concorrente/Licitante: empresa que apresente proposta para o objeto desta licitação;
- c) Contratada/Fornecedora: empresa vencedora desta licitação em favor da qual será adjudicado o objeto desta licitação;
- d) EPP/ME - Empresa de Pequeno Porte/Microempresa;
- e) CPL/Comissão: Comissão Permanente de Licitação da Prefeitura Municipal de Beberibe;
- f) Fiscalização: órgão ou preposto da contratante devidamente credenciado para a fiscalização da execução do objeto desta licitação;
- g) Lei n° 8.666/93/Estatuto das Licitações: Lei n° 8.666, de 28 de junho de 1993, com redação modificada pela Lei n° 8.883, de 08 de junho de 1994, sua consolidação publicada no DOU, de 06 de julho de 1994 e suas alterações posteriores.



R. João Tomaz Ferreira, 42, Beberibe - CE, 62840-000 | CNPJ. 07.528.292/0001-89
gabinete@beberibe.ce.gov.br | Telefone: 3338.1234
insta: @prefbeberibe - face: prefbeberibe

1.0. DO OBJETO.

1.1. Constitui objeto desta licitação a **contratação de empresa especializada para a construção de Unidades de Saúde para apoio ao atendimento das comunidades: Ponta D`Água na Sede do Município, Várzea da Serra e Jatobá no Distrito de Itapeim, junto a Secretaria de Saúde do Município de Beberibe/CE**, de acordo com as exigências e especificações constantes do Anexo I deste Edital.

2.0. DA PARTICIPAÇÃO.

2.1. Poderá participar da presente Licitação qualquer firma individual ou sociedade regularmente estabelecida no país, previamente cadastrada na Prefeitura Municipal de Beberibe, para o ramo de atividade pertinente ao objeto desta Tomada de Preços, no prazo determinado no artigo 22, § 2.º, da Lei n.º 8.666/93 e suas alterações.

2.2. Os interessados em participar do presente certame poderão obter cópia desta Tomada de Preços junto à esta Comissão de Licitação, fone: (85) 3338-1234, ou através do site <https://beberibe.ce.gov.br/>

2.3. Não poderão participar desta licitação empresas que se encontrem sob processo de recuperação judicial ou extrajudicial, falência, concordata, dissolução, liquidação ou estejam suspensas para licitar e contratar e/ou declarada inidônea por qualquer órgão da Administração Pública.

3.0. DA HABILITAÇÃO

3.1. Para a habilitação, as empresas deverão apresentar, na sessão de recebimento da documentação e propostas, os documentos abaixo relacionados:

3.1.1. Certificado de Registro Cadastral - CRC devidamente atualizado, expedido pela Prefeitura Municipal de Beberibe/CE.

3.1.2. Registro comercial, no caso de empresa individual;

3.1.3. Ato constitutivo, estatuto ou contrato social em vigor, devidamente registrado, em se tratando de sociedades comerciais e, no caso de sociedades por ações, documentos de eleição de seus administradores;

3.1.4. Inscrição do ato constitutivo, no caso de sociedades civis, acompanhada de prova de diretoria em exercício;



3.1.5. Decreto de autorização, em se tratando de empresa ou sociedade estrangeira em funcionamento no país, e ato de registro ou autorização para funcionamento expedido pelo órgão competente;

3.1.6. Prova de inscrição no Cadastro Nacional de Pessoa Jurídica (CNPJ);

3.1.7. Prova de regularidade para com as Fazendas: Federal (Certidão Negativa de Débitos Relativos aos Tributos Federais e à Dívida Ativa da União), estadual e municipal do domicílio ou sede do licitante, devidamente atualizadas;

3.1.8. Certificado de Regularidade do FGTS - CRF, perante o Fundo de Garantia por Tempo de Serviço, atualizado;

3.1.9. Prova de inexistência de débitos inadimplidos perante a Justiça do Trabalho, mediante apresentação de certidão negativa, nos termos do Título VII-A da Consolidação das Leis do Trabalho, aprovada pelo Decreto-Lei n.º 5.452, de 1º de maio de 1943, e considerando o disposto no art. 3º da Lei n.º 12.440, de 7 de julho de 2011;

3.1.10. Certidão negativa de falência ou concordata expedida pelo distribuidor da sede da pessoa jurídica, com data de expedição não superior a 60 (sessenta) dias, quando não houver prazo de validade expresso no documento.

3.1.10.1. No caso de certidão positiva de recuperação judicial ou extrajudicial, o licitante deverá apresentar a comprovação de que o respectivo plano de recuperação foi acolhido judicialmente, na forma do art. 58, da Lei n.º 11.101, de 09 de fevereiro de 2005, sob pena de inabilitação, devendo, ainda, comprovar todos os demais requisitos de habilitação.

3.1.11. Balanço Patrimonial e demonstrações contábeis do último exercício social, já exigíveis e apresentados na forma da lei, que comprovem a boa situação financeira da empresa, vedada a sua substituição por balancetes ou balanços provisórios, podendo ser atualizados por índices oficiais quando encerrado há mais de 3 (três) meses da data de apresentação da proposta;

3.1.11.1. No caso de empresa constituída no exercício social vigente, admite-se a apresentação de balanço patrimonial e demonstrações contábeis referentes ao período de existência da



sociedade;

3.1.11.2. É admissível o balanço intermediário, se decorrer de lei ou contrato/estatuto social.

3.1.11.3. Caso o licitante seja cooperativa, tais documentos deverão ser acompanhados da última auditoria contábil-financeira, conforme dispõe o artigo 112 da Lei n° 5.764, de 1971, ou de uma declaração, sob as penas da lei, de que tal auditoria não foi exigida pelo órgão fiscalizador;

3.1.12. Comprovação da boa situação financeira da empresa mediante obtenção de índices de Liquidez Geral (LG), Solvência Geral (SG) e Liquidez Corrente (LC), superiores a 1 (um), obtidos pela aplicação das seguintes fórmulas:

$$LG = \frac{\text{Ativo Circulante} + \text{Realizável a Longo Prazo}}{\text{Passivo Circulante} + \text{Passivo Não Circulante}}$$
$$SG = \frac{\text{Ativo Total}}{\text{Passivo Circulante} + \text{Passivo Não Circulante}}$$
$$LC = \frac{\text{Ativo Circulante}}{\text{Passivo Circulante}}$$

3.1.12.1. O licitante que apresentar índices econômicos iguais ou inferiores a 1 (um) em qualquer dos índices de Liquidez Geral, Solvência Geral e Liquidez Corrente deverá comprovar que possui (capital mínimo ou patrimônio líquido) equivalente a 10% (dez por cento) do valor total estimado da contratação ou do item pertinente.

3.1.13. Declaração de superveniência de fato impeditivo da habilitação, conforme **Anexo II**.

3.1.14. Declaração de que a empresa cumpre o disposto no inc. XXXIII do art. 7° da Constituição Federal (relativo ao trabalho de menor), conforme **Anexo III**.

[Handwritten signature]



3.1.15. Caso a licitante seja Microempresa (ME) ou Empresa de Pequeno Porte (EPP), esta deverá apresentar declaração na forma do **Anexo IV - Modelo de declaração para Microempresa ou Empresa de Pequeno Porte**, deste edital, assinado pelo titular ou representante legal da empresa devidamente comprovado. As empresas enquadradas no regime diferenciado e favorecido das Microempresas e Empresas de Pequeno Porte que não apresentarem a declaração prevista neste subitem poderão participar normalmente do certame, porém, em igualdade de condições com as empresas não enquadradas neste regime.

3.1.16. Comprovação de qualificação técnica da licitante conforme **Cláusula 05 do Anexo I - Projeto Básico**.

3.2. A empresa licitante poderá ser representada por pessoa qualificada no contrato social ou estatuto, ou por procuração pública ou particular, com firma reconhecida.

3.3. A documentação acima descrita deverá ser entregue em uma via, admitida a apresentação de cópia, devidamente autenticada, em envelope lacrado contendo no anverso os seguintes dizeres:

À PREFEITURA MUNICIPAL DE BEBERIBE/CE
TOMADA DE PREÇOS N.º _____/20__
ENVELOPE "A" - DOCUMENTOS DE HABILITAÇÃO
NOME DO PROPONENTE: (identificação do licitante)
CNPJ sob n.º.:

4.0. DA PROPOSTA DE PREÇOS

4.1. A proposta de preços deverá ser apresentada em via única, grafada em linguagem clara, concisa, sem emendas, rasuras ou entrelinhas, devidamente assinada na última página e rubricada nas demais pelo representante legal da licitante. Será entregue, na sessão de recebimento de documentação e propostas, em envelope lacrado cujo anverso conterá as seguintes inscrições:

À PREFEITURA MUNICIPAL DE BEBERIBE/CE
TOMADA DE PREÇOS N.º _____/20__
ENVELOPE "B" - PROPOSTA DE PREÇOS
NOME DO PROPONENTE: (identificação do licitante)
CNPJ sob n.º.:

4.2. As propostas de preços deverão conter a razão social, local da sede, número de inscrição no Cadastro Nacional de Pessoa Jurídica - CNPJ,



inscrição estadual ou municipal, número do telefone/fax e o endereço eletrônico.

4.3. A proposta deverá conter preços unitários e totais de todos os itens expresso em algarismos, bem como o seu preço global expresso em algarismo e por extenso.

4.4. Validade da proposta, não inferior a 60 (sessenta) dias.

4.5. Na elaboração da proposta, o preço cotado não poderá ultrapassar o limite máximo discriminado no orçamento básico constante do processo administrativo.

4.6. Serão desclassificadas as propostas que apresentarem valores unitários e global superiores aos das planilhas orçamentárias, constantes do orçamento básico.

4.7. Assinatura do representante legal.

4.8. Prazo de execução dos serviços que será de 120 (cento e vinte) dias.

4.9. Acompanhará obrigatoriamente a Proposta de Preços, como partes integrantes da mesma, os seguintes anexos e exigências, os quais deverão conter o nome da empresa, a assinatura do representante legal e do profissional engenheiro responsável técnico pela empresa que os elaborou, e o número da Carteira do CREA deste profissional.

4.9.1. Planilha de Preços de acordo com o Orçamento Básico, onde estarão contidas todas as despesas necessárias para a execução do serviço/obra, inclusive as salariais, totalização dos encargos sociais e trabalhistas, despesas adicionais, BDI e totalização de impostos e taxas.

4.9.1.1. O valor do BDI considerado para compor o preço total deverá ser explicitado no orçamento.

4.9.2. Cronograma Físico-Financeiro compatível com os serviços/obras.

4.9.3. Planilha de Composição analítica do BDI.

4.9.4. Planilha de Composição de Preço Unitário para todos os serviços descritos na Planilha Orçamentária.

4.9.5. Planilha de Composição de Encargos Sociais.



4.10. Para apresentação das Propostas de Preços as empresas deverão respeitar as quantidades apresentadas no Orçamento Básico sob pena de desclassificação.

4.11. No preço global apresentado na proposta, deverá estar incluso todo o custo direto e indireto requeridos para a execução dos serviços.

4.12. Correrão por conta da empresa vencedora todos os custos que porventura deixar de explicitar em sua proposta.

5.0. DO PROCESSAMENTO

5.1. A presente licitação, seu processamento e todos os atos e termos dela decorrentes, reger se-ão pela legislação aqui citada.

5.2. O recebimento dos documentos de habilitação e da proposta de preço será no dia, hora e local previstos neste Edital.

5.3. Recebidos os envelopes dos "Documentos de Habilitação" e "Proposta de Preços", proceder-se-á à abertura dos envelopes dos "Documentos de Habilitação", conferindo os mesmos na forma exigida neste Edital, sendo a documentação rubricada por esta Comissão de Licitação e licitantes credenciados.

5.4. Esta Comissão de Licitação poderá, a seu exclusivo critério, proclamar na mesma reunião o resultado da habilitação ou convocar outra reunião para tal fim, cientificando os interessados.

5.5. Esta Comissão de Licitação manterá em seu poder as propostas de preços dos licitantes inabilitados com os envelopes devidamente lacrados e rubricados, até o término do período para recurso de que trata a legislação.

5.6. Feita a devolução dos envelopes com as propostas de preços aos licitantes inabilitados, ou não havendo licitante inabilitado, ou ainda, se todos os inabilitados manifestarem desistência expressa de interposição de recurso, será procedida à abertura dos envelopes "Proposta de Preços" dos licitantes habilitados, sendo elas rubricadas, folha por folha, pelos licitantes credenciados e pelos membros desta Comissão de Licitação.

5.7. Após o recebimento das propostas de preços dos licitantes, de seu exame e do desenrolar de todos os atos, será lavrada Ata circunstanciada da sessão.



5.8. Dando prosseguimento aos trabalhos, esta Comissão de Licitação marcará o dia e hora para divulgação do resultado da classificação final da licitação, se não o fizer na mesma sessão.

6.0. DO JULGAMENTO DAS PROPOSTAS

6.1. O julgamento das propostas será objetivo e procedido de acordo com as disposições contidas neste Edital.

6.2. Para efeito de julgamento das propostas, esta licitação é considerada do tipo **"MENOR PREÇO POR LOTE"** em regime de **EMPREITADA POR PREÇO UNITÁRIO**.

6.3. Recebidos os envelopes, em hipótese alguma serão permitidas retificações, cancelamento de preços ou alterações das condições estipuladas.

6.4. Serão desclassificadas as propostas que não atenderem às exigências deste Edital ou que contiverem preços excessivos ou manifestamente inexequíveis.

6.5. Havendo igualdade no valor de duas ou mais propostas, a classificação será feita por sorteio, em ato público, para o qual todos os licitantes serão convidados.

6.6. Quando todos os licitantes forem inabilitados ou todas as propostas forem desclassificadas, esta Comissão de Licitação poderá fixar aos licitantes o prazo de 8 (oito) dias úteis para a apresentação de nova documentação ou de outras propostas escoimadas das causas referidas no artigo 48 da Lei n° 8.666/93.

6.7. De acordo com o que dispõe os arts. 44 e 45 da Lei Complementar n° 123/06, será dado direito de preferência de contratação para as microempresas (**ME**) ou empresas de pequeno porte (**EPP**).

7.0. DA ADJUDICAÇÃO

7.1. A adjudicação do objeto da licitação será feita à empresa classificada em primeiro lugar, segundo o critério aqui estabelecido, e será formalizada mediante assinatura do Contrato.

7.2. A contratada ficará obrigada a aceitar, nas mesmas condições, os acréscimos ou supressões que se fizerem necessários, conforme art. 65 da Lei



nº 8.666/93 e respeitado o valor máximo para a modalidade de Tomada de Preços.

7.3. Ao adjudicatário serão aplicadas as sanções previstas neste Edital, em consonância com o art. 81 da lei nº 8.666/93, no caso de não comparecimento para assinatura do contrato dentro do prazo estabelecido, ou havendo recusa em fazê-lo sem justa causa.

7.4. Na hipótese do subitem anterior, esta Comissão de Licitação poderá convocar os licitantes remanescentes, na ordem de classificação, para fazê-lo em igual prazo e nas mesmas condições propostas pelo primeiro classificado, inclusive quanto aos preços atualizados de conformidade com o ato convocatório, ou revogar a licitação independentemente da cominação prevista no art. 81 da Lei Nº 8.666/93.

7.5. Os serviços constantes nesta Tomada de Preços deverão ser executados no prazo constante do item **8.1.1 do Anexo I** deste Edital, a contar da emissão da Ordem de Serviço.

7.6. Ao contratado serão aplicadas as sanções previstas nesta Tomada de Preços, em consonância com os artigos 86 e 87 da Lei nº 8.666/93, no caso de atraso injustificado na execução, ou pela inexecução total ou parcial.

8.0. DO PAGAMENTO

8.1. As condições de pagamento estão especificadas na **Cláusula 16 do Anexo I** deste Edital.

9.0. DO REAJUSTAMENTO

9.1 Quando o período de execução dos serviços ultrapassar 1(um) ano, contado da data de apresentação da proposta, os preços poderão ser reajustados a partir desta data, para cobrir flutuações de custos dos insumos na mesma proporção e periodicidade da variação verificada no índice especificado, se for o caso e devidamente comprovado em procedimento administrativo. Os montantes dos pagamentos serão reajustados na forma da lei com a aplicação da seguinte fórmula de reajuste:

$$R = (I^1 - I^0) / I^0 \times V$$

Onde:

R = Reajuste.

I¹ = índice do mês do fato gerador do evento do faturamento.



I° = índice do mês da apresentação da proposta.

V = Valor da fatura a ser reajustada.

I¹ e I° = fornecidos pelo INCC da Fundação Getúlio Vargas, Obras Rodoviárias.

10.0. DOS RECURSOS FINANCEIROS

10.1. Os recursos financeiros correrão por conta das dotações orçamentárias constante da **Cláusula 17 do Anexo I** deste Edital.

11.0. DAS PENALIDADES

11.1. Por ilícitos cometidos na licitação ou na execução do Contrato, a contratante poderá, garantida a prévia defesa, aplicar as penalidades previstas na **Cláusula 18 do Anexo I** deste Edital.

12.0. DAS IMPUGNAÇÕES E RECURSOS

12.1. A impugnação deverá ser dirigida ao Presidente da Comissão Permanente de Licitação da Prefeitura Municipal de Beberibe/CE, nos seguintes prazos:

12.1.1. Por qualquer cidadão, até 5 (cinco) dias úteis antes da data fixada para abertura dos envelopes de habilitação;

12.1.2. Pelas licitantes, até 2 (dois) dias úteis da data fixada para abertura dos envelopes de habilitação.

12.2. A impugnação feita tempestivamente pelo licitante não o impedirá de participar do processo licitatório até o trânsito em julgado da decisão a ela pertinente.

12.3. A inabilitação do licitante importa preclusão do seu direito de participar das fases subsequentes.

12.4. A decisão do julgamento da impugnação administrativa será publicada no site <https://beberibe.ce.gov.br/> no prazo estabelecido no art. 41 da Lei 8.666/93.

12.5. Para todas as fases abrir-se-á o prazo de 5 (cinco) dias úteis para interposição de recursos. O prazo em questão poderá ser dispensado, desde que haja desistência expressa de interposição de recursos, por parte de todas as licitantes.



12.6. Dos recursos interpostos será dado conhecimento a todas as licitantes, que poderão impugná-lo no prazo de 5 (cinco) dias úteis.

12.7. A decisão do julgamento do recurso poderá ser obtida junto à esta Comissão Permanente de Licitação ou junto ao site <https://beberibe.ce.gov.br/>

13.0. DISPOSIÇÕES FINAIS

13.1. Fazem parte integrante deste Edital os anexos a seguir especificados:

- ANEXO I - Projeto Básico;
- ANEXO II - Modelo de Declaração de Inexistência de Fatos Supervenientes;
- ANEXO III - Modelo de Declaração Relativa à Trabalho de Menores;
- ANEXO IV - Modelo de Declaração de Microempresa ou Empresa de Pequeno Porte;
- ANEXO V - Minuta de Termo de Contrato.

13.2. Os interessados poderão obter informações adicionais nos seguintes contatos:

- Telefone (85) 3338-1508 / 3338-1442: **para dúvidas de caráter técnico;**
- Telefone (85) 3338-1234: **para dúvidas relacionadas a parte processual;**
- E-mail licitacao2023beberibe@gmail.com

13.3. É facultada à Comissão de Licitação, em qualquer tempo, promover diligências com a finalidade de melhor instruir o presente processo licitatório.

13.4. A licitação poderá ser anulada em qualquer tempo, desde que sejam constatadas irregularidades, ou revogada total ou parcialmente por conveniência administrativa, por decisão fundamentada em que fique evidenciada a notória relevância do interesse público, sem que caiba aos licitantes qualquer indenização.

13.5. Os envelopes de Propostas de Preços desta Tomada de Preços que não for(em) aberto, ficará(ão) em poder da Comissão Permanente de Licitação pelo prazo de 30 (trinta) dias a partir da homologação da licitação, após este período ocorrerá a inutilização do mesmo.





13.6. Os casos omissos nesta Tomada de Preços serão resolvidos pela Comissão de Licitação, nos termos da legislação vigente.

Beberibe/CE, 16 de janeiro de 2023.

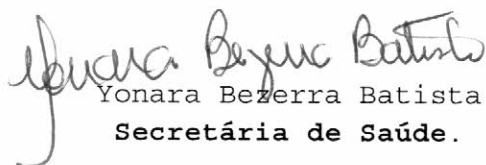

Yonara Bezerra Batista
Secretária de Saúde.





Prefeitura de
Beberibe
Beberibe, cidade feliz



ANEXO I - PROJETO BÁSICO

mp



R. João Tomaz Ferreira, 42, Beberibe - CE, 62840-000 | CNPJ. 07.528.292/0001-89
gabinete@beberibe.ce.gov.br | Telefone: 3338.1234
insta: @prefbeberibe – face: prefbeberibe



PROJETO BÁSICO

OBJETO: Contratação de empresa especializada para a construção de Unidades de Saúde para apoio ao atendimento das comunidades: Ponta D'Água na Sede do Município, Várzea da Serra e Jatobá no Distrito de Itapeim, junto a Secretaria de Saúde do Município de Beberibe/CE.

[Handwritten signature]

R. Padre Assis Portela, 86, Beberibe - CE, 62840-000 / CNPJ. 10.366.729/0001-30
saude@beberibe.ce.gov.br | Telefone: 3338.1151
insta: @prefbeberibe – Face: prefbeberibe





1. DO OBJETO.

Este PROJETO BÁSICO constitui peça integrante e inseparável do respectivo procedimento licitatório, visando à contratação de empresa especializada para a construção de Unidades de Saúde para apoio ao atendimento das comunidades: Ponta D`Água na Sede do Município, Várzea da Serra e Jatobá no Distrito de Itapeim, junto a Secretaria de Saúde do Município de Beberibe/CE.

2. JUSTIFICATIVAS.

Considerando que cabe ao município o bem-estar social e garantir que sejam prestados serviços públicos de qualidade, e esta contratação irá trazer um grande benefício à população, com a construção de Unidades de Saúde para apoio ao atendimento das comunidades: Ponta D`Água na Sede do Município, Várzea da Serra e Jatobá no Distrito de Itapeim e que sem dúvida é de extrema relevância social para estas comunidades.

Considerando, por expressa disposição do art. 37, inc. XXI, da Constituição Federal, que a Administração Pública deverá adotar, em regra, procedimentos licitatórios para contratação de obras, serviços, compras e alienações.

Considerando que as licitações públicas se apresentam como um importante mecanismo de preservação e consolidação dos princípios constitucionais da igualdade e da isonomia.

Considerando que o Município não disponibiliza de mão obra suficiente para a execução das obras/serviços, justifica-se a contratação de serviços de terceiros, através pessoa jurídica com habilidades no ramo de engenharia civil para a execução das obras/serviços, conforme detalhado no memorial descritivo, no projeto básico e em observância ao descrito na planilha orçamentária e no cronograma físico financeiro.

3. LOCAL DE EXECUÇÃO DOS SERVIÇOS.

Os serviços serão prestados nas seguintes localidades:

LOTE	LOCAL
1	Comunidade Ponta D`Água na Sede do Município de Beberibe/CE.
2	Comunidade Várzea da Serra no Distrito de Itapeim, Beberibe/CE.
3	Comunidade Jatobá no Distrito de Itapeim, Beberibe/CE.

4. REFERÊNCIAS.

R. Padre Assis Portela, 86, Beberibe - CE, 62840-000 / CNPJ. 10.366.729/0001-30
saude@beberibe.ce.gov.br | Telefone: 3338.1151
insta: @prefbeberibe – Face: prefbeberibe





Fazem parte deste PROJETO BÁSICO os seguintes ADENDOS:

LOTE 01 - Construção de Unidade de Saúde para apoio ao atendimento da comunidade Ponta D'Água na Sede do Município, junto a Secretaria de Saúde do Município de Beberibe/CE.

- ADENDO I - MEMORIAL DESCRITIVO;
- ADENDO II - PLANILHA ORÇAMENTÁRIA;
- ADENDO III - RESUMO DO ORÇAMENTO;
- ADENDO IV - MEMÓRIAS DE CÁLCULO;
- ADENDO V - RELATÓRIO ANALÍTICO - COMPOSIÇÕES DE CUSTOS;
- ADENDO VI - CRONOGRAMA FÍSICO-FINANCEIRO;
- ADENDO VII - COMPOSIÇÃO DO BDI;
- ADENDO VIII - TABELA DE ENCARGOS SOCIAIS;
- ADENDO IX - PRANCHAS DE DESENHOS;
- ADENDO X - ART.

LOTE 02 - Construção de Unidade de Saúde para apoio ao atendimento da comunidade Várzea da Serra no Distrito de Itapeim, junto a Secretaria de Saúde do Município de Beberibe/CE.

- ADENDO I - MEMORIAL DESCRITIVO;
- ADENDO II - PLANILHA ORÇAMENTÁRIA;
- ADENDO III - RESUMO DO ORÇAMENTO;
- ADENDO IV - MEMÓRIAS DE CÁLCULO;
- ADENDO V - RELATÓRIO ANALÍTICO - COMPOSIÇÕES DE CUSTOS;
- ADENDO VI - CRONOGRAMA FÍSICO-FINANCEIRO;
- ADENDO VII - COMPOSIÇÃO DO BDI;
- ADENDO VIII - TABELA DE ENCARGOS SOCIAIS;
- ADENDO IX - PRANCHAS DE DESENHOS;
- ADENDO X - ART.

LOTE 03 - Construção de Unidade de Saúde para apoio ao atendimento da comunidade Jatobá no Distrito de Itapeim, junto a Secretaria de Saúde do Município de Beberibe/CE.

- ADENDO I - MEMORIAL DESCRITIVO;
- ADENDO II - PLANILHA ORÇAMENTÁRIA;
- ADENDO III - RESUMO DO ORÇAMENTO;
- ADENDO IV - MEMÓRIAS DE CÁLCULO;
- ADENDO V - RELATÓRIO ANALÍTICO - COMPOSIÇÕES DE CUSTOS;
- ADENDO VI - CRONOGRAMA FÍSICO-FINANCEIRO;
- ADENDO VII - COMPOSIÇÃO DO BDI;

Handwritten signature





- ADENDO VIII - TABELA DE ENCARGOS SOCIAIS;
- ADENDO IX - PRANCHAS DE DESENHOS;
- ADENDO X - ART.

5. QUALIFICAÇÃO TÉCNICA.

5.1. Registro ou inscrição da empresa licitante no CREA (Conselho Regional de Engenharia e Agronomia) e/ou CAU (Conselho de Arquitetura e Urbanismo), conforme as áreas de atuação previstas no Projeto Básico, em plena validade;

5.2. Quanto à capacitação técnico-operacional: apresentação de um ou mais atestados de capacidade técnica, fornecido por pessoa jurídica de direito público ou privado devidamente identificada, em nome do licitante, relativo à execução de obra ou serviço de engenharia, compatível em características, quantidades e prazos com o objeto da presente licitação, envolvendo as parcelas de maior relevância e valor significativo do objeto da licitação:

- ✓ C0073 - ALVENARIA DE TIJOLO CERÂMICO FURADO (9x19x19)cm C/ARGAMASSA MISTA DE CAL HIDRATADA ESP.=10cm (1:2:8).
- ✓ C4445 - CERÂMICA ESMALTADA RETIFICADA C/ ARG. PRÉ-FABRICADA ACIMA DE 30x30cm (900cm²) - PEI-5/PEI-4 - P/ PAREDE.
- ✓ C4465 - COBERTURA TELHA CERÂMICA - (RIPA, CAIBRO).

5.3. Comprovação da capacitação técnico-profissional, mediante apresentação de Certidão de Acervo Técnico - CAT, expedida pelo CREA ou CAU da região pertinente, nos termos da legislação aplicável, em nome do(s) responsável(is) técnico(s) e/ou membros da equipe técnica que participarão da obra, que demonstre a Anotação de Responsabilidade Técnica - ART ou o Registro de Responsabilidade Técnica - RRT, relativo à execução dos serviços que compõem as parcelas de maior relevância técnica e valor significativo da contratação, a saber:

- ✓ C0073 - ALVENARIA DE TIJOLO CERÂMICO FURADO (9x19x19)cm C/ARGAMASSA MISTA DE CAL HIDRATADA ESP.=10cm (1:2:8).
- ✓ C4445 - CERÂMICA ESMALTADA RETIFICADA C/ ARG. PRÉ-FABRICADA ACIMA DE 30x30cm (900cm²) - PEI-5/PEI-4 - P/ PAREDE.
- ✓ C4465 - COBERTURA TELHA CERÂMICA - (RIPA, CAIBRO).

5.4. Os responsáveis técnicos e/ou membros da equipe técnica acima elencados deverão pertencer ao quadro permanente da empresa licitante, na data prevista para entrega da proposta, entendendo-se como tal, para fins deste certame, o sócio que comprove seu vínculo por intermédio de contrato

R. Padre Assis Portela, 86, Beberibe - CE, 62840-000 / CNPJ. 10.366.729/0001-30

saude@beberibe.ce.gov.br | Telefone: 3338.1151

insta: @prefbeberibe - Face: prefbeberibe





social/estatuto social; o administrador ou o diretor; o empregado devidamente registrado em Carteira de Trabalho e Previdência Social; e o prestador de serviços com contrato escrito firmado com o licitante, ou com declaração de compromisso de vinculação contratual futura, caso o licitante se sagre vencedor desta licitação.

5.5. No decorrer da execução do objeto, os profissionais de que trata este subitem poderão ser substituídos, nos termos do artigo 30, §10, da Lei nº 8.666, de 1993, por profissionais de experiência equivalente ou superior, desde que a substituição seja aprovada pela Administração.

5.6. As licitantes, quando solicitadas, deverão disponibilizar todas as informações necessárias à comprovação da legitimidade dos atestados solicitados, apresentando, dentre outros documentos, cópia do contrato que deu suporte à contratação e das correspondentes Certidões de Acervo Técnico (CAT), endereço atual da contratante e local em que foram executadas as obras e serviços de engenharia.

6. PROPOSTA DE PREÇO.

6.1. A proposta de preços deverá ser apresentada em via única, grafada em linguagem clara, concisa, sem emendas, rasuras ou entrelinhas, devidamente assinada na última página e rubricada nas demais pelo representante legal da licitante.

6.2. As propostas de preços deverão conter a razão social, local da sede, número de inscrição no Cadastro Nacional de Pessoa Jurídica - CNPJ, inscrição estadual ou municipal, número do telefone/fax e o endereço eletrônico.

6.3. A proposta deverá conter preços unitários e totais de todos os itens expresso em algarismos, bem como o seu preço global expresso em algarismo e por extenso.

6.4. Validade da proposta, não inferior a 60 (sessenta) dias.

6.5. Na elaboração da proposta, o preço cotado não poderá ultrapassar o limite máximo discriminado no orçamento básico constante do processo administrativo.

6.6. Serão desclassificadas as propostas que apresentarem valores unitários e global superiores aos das planilhas orçamentárias, constantes do orçamento básico.



6.7. Assinatura do representante legal.

6.8. Prazo de execução dos serviços que será de 120 (cento e vinte) dias.

6.9. Acompanhará obrigatoriamente a Proposta de Preços, como partes integrantes da mesma, os seguintes anexos e exigências, os quais deverão conter o nome da empresa, a assinatura do representante legal e do profissional engenheiro responsável técnico pela empresa que os elaborou, e o número da Carteira do CREA deste profissional.

6.9.1. Planilha de Preços de acordo com o Orçamento Básico, onde estarão contidas todas as despesas necessárias para a execução do serviço/obra, inclusive as salariais, totalização dos encargos sociais e trabalhistas, despesas adicionais, BDI e totalização de impostos e taxas.

6.9.1.1. O valor do BDI considerado para compor o preço total deverá ser explicitado no orçamento.

6.9.2. Cronograma Físico-Financeiro compatível com os serviços/obras.

6.9.3. Planilha de Composição analítica do BDI.

6.9.4. Planilha de Composição de Preço Unitário para todos os serviços descritos na Planilha Orçamentária.

6.9.5. Planilha de Composição de Encargos Sociais.

6.10. Para apresentação das Propostas de Preços as empresas deverão respeitar as quantidades apresentadas no Orçamento Básico sob pena de desclassificação.

6.11. No preço global apresentado na proposta, deverá estar incluso todo o custo direto e indireto requeridos para a execução dos serviços.

6.12. Correrão por conta da empresa vencedora todos os custos que porventura deixar de explicitar em sua proposta.

7. VALOR ESTIMADO PARA CONTRATO.

7.1. O valor global orçado para a construção de Unidade de Saúde para apoio ao atendimento da comunidade Ponta D'Água na Sede do Município, junto a Secretaria de Saúde do Município de Beberibe/CE, é de **R\$ 139.456,94 (cento e trinta e nove mil quatrocentos e cinquenta e seis reais e noventa e quatro centavos)**, conforme planilha orçamentária constante do ADENDO. Esse

R. Padre Assis Portela, 86, Beberibe - CE, 62840-000 / CNPJ. 10.366.729/0001-30

saude@beberibe.ce.gov.br | Telefone: 3338.1151

insta: @prefbeberibe – Face: prefbeberibe





valor será o valor global máximo admitido pela contratante para o objeto a ser contratado.

7.2. O valor global orçado para a construção de Unidade de Saúde para apoio ao atendimento da comunidade Várzea da Serra no Distrito de Itapeim, junto a Secretaria de Saúde do Município de Beberibe/CE, é de **R\$ 139.456,94 (cento e trinta e nove mil quatrocentos e cinquenta e seis reais e noventa e quatro centavos)**, conforme planilha orçamentária constante do ADENDO. Esse valor será o valor global máximo admitido pela contratante para o objeto a ser contratado.

7.3. O valor global orçado para a construção de Unidade de Saúde para apoio ao atendimento da comunidade Jatobá no Distrito de Itapeim, junto a Secretaria de Saúde do Município de Beberibe/CE, é de **R\$ 139.456,94 (cento e trinta e nove mil quatrocentos e cinquenta e seis reais e noventa e quatro centavos)**, conforme planilha orçamentária constante do ADENDO. Esse valor será o valor global máximo admitido pela contratante para o objeto a ser contratado.

7.4. O valor global deverá compreender todas as despesas diretas e indiretas, com materiais, mão-de-obra, cumprimento das leis sociais, fiscais, tributárias, previdenciárias e trabalhistas, transporte, alimentação, ferramentas, equipamentos, EPI's, instalações, seguros e demais encargos necessários à perfeita execução do objeto deste Contrato.

8. DA VIGÊNCIA DO CONTRATO.

8.1. O prazo previsto para a presente contratação será de **180 (cento e oitenta) dias**, distribuídos da seguinte forma:

8.1.1. **120 (cento e vinte) dias para execução dos serviços** por parte da empresa Contratada, a contar da data da assinatura da Ordem de Serviço respectiva;

8.1.2. **60 (sessenta) dias para recebimento da obra** por parte da Fiscalização, **medição e pagamento final** da obra.

8.2. O Contrato poderá ser prorrogado nas hipóteses elencadas no §1º do artigo 57 da Lei nº 8.666/93.

9. DA EXECUÇÃO E FISCALIZAÇÃO DO CONTRATO.

9.1. Durante a vigência deste Contrato, a execução do objeto será acompanhada e fiscalizada por um representante da CONTRATANTE, devidamente



R. Padre Assis Portela, 86, Beberibe - CE, 62840-000 / CNPJ. 10.366.729/0001-30

saude@beberibe.ce.gov.br | Telefone: 3338.1151

insta: @prefbeberibe – Face: prefbeberibe

designado pela **SECRETARIA DE SAÚDE**, ao qual competirá dirimir as dúvidas que surgirem no curso da prestação dos serviços, de tudo dando ciência à CONTRATADA, como também sustar, recusar, mandar fazer ou desfazer quaisquer serviços, com ou sem o fornecimento de materiais ou peças, que não estejam de acordo com as normas, especificações e técnicas usuais. À Fiscalização do Contrato será permitida a assistência de terceiros.

9.2. Todos os serviços mencionados no Edital e seus Anexos serão executados sob responsabilidade pessoal, direta e exclusiva da CONTRATADA, resguardada a responsabilidade técnica dos profissionais envolvidos em cada atividade;

9.3. A fiscalização exercida pela contratante não exclui nem reduz a responsabilidade da CONTRATADA, inclusive perante terceiros, por quaisquer irregularidades, e, na sua ocorrência, não implica corresponsabilidade do Poder Público ou de seus agentes e prepostos;

9.4. Quaisquer exigências da FISCALIZAÇÃO, inerentes ao fiel cumprimento do objeto deste instrumento, deverão ser prontamente atendidas pela CONTRATADA;

9.5. Os serviços deverão ser entregues observados os prazos, etapas do cronograma físico financeiro acordado entre as partes, acompanhados de Boletim de Medição relativo aos serviços efetivamente executados, entregue mediante recibo à FISCALIZAÇÃO, que, após análise, se manifestará conclusivamente sobre a aceitação ou não;

9.6. Em caso de conformidade, a FISCALIZAÇÃO informará à CONTRATADA a aceitação da fase e autorizará a emissão dos documentos de cobrança (medição e pagamento);

9.7. Os serviços que não estiverem em conformidade com o contratado serão impugnados pela FISCALIZAÇÃO, que discriminará as irregularidades encontradas e providenciará a imediata comunicação dos fatos à CONTRATADA, ficando esta, com o recebimento da referida comunicação, cientificada da obrigação de sanar as irregularidades apontadas e de que estará, conforme o caso, passível das sanções cabíveis;

9.8. A contratante reserva-se o direito de rejeitar no todo ou em parte os serviços entregues, se em desacordo com os termos do Contrato, do Edital e seus Anexos;

9.9. À CONTRATADA caberá sanar as falhas apontadas, submetendo os serviços impugnados a nova verificação da FISCALIZAÇÃO, quando então contará novo prazo de avaliação;

R. Padre Assis Portela, 86, Beberibe - CE, 62840-000 / CNPJ. 10.366.729/0001-30

saude@beberibe.ce.gov.br | Telefone: 3338.1151

insta: @prefbeberibe - Face: prefbeberibe





9.10. Atrasos nos prazos de entrega das fases ou etapas decorrentes de descumprimentos de orientações da FISCALIZAÇÃO serão de inteira responsabilidade da CONTRATADA;

9.11. A Fiscalização determinará o afastamento imediato de profissionais que se mostrem inadequados para conduzir ou executar serviços, devendo a CONTRATADA providenciar a reposição em 48 (quarenta e oito) horas, não constituindo este fato, motivação para atrasos.

10. DO ACOMPANHAMENTO DA OBRA PELO RESPONSÁVEL TÉCNICO.

10.1. A obra será acompanhada pelo(s) Responsável(eis) Técnico(s) da CONTRATADA, cujas responsabilidades englobam a gestão dos trabalhos, a interlocução entre a CONTRATADA e o contratante durante a execução do Contrato e a integração de todos os serviços;

10.2. O Responsável Técnico deverá ser obrigatoriamente o profissional que efetivamente irá assumir a execução dos serviços de sua área de atuação e deverá participar da execução dos serviços até a conclusão final do Contrato;

10.3. Caso o Responsável Técnico, no decorrer da execução dos serviços, se tornar impedido de continuar sua atividade, em face de fatos imprevistos, licença médica de longa duração, demissão ou outros e, ainda, caso se mostrar inapto na condução de suas atividades, seja por falta de conhecimento técnico, não participação efetiva na condução dos trabalhos, falta de interesse pelo trabalho, não cumprimento das orientações repassadas pela FISCALIZAÇÃO, dentre outros, deverá ser substituído pela CONTRATADA, por profissional de experiência equivalente ou superior, desde que aprovado pela contratante;

10.4. Somente será admitida a substituição do Responsável Técnico cuja capacitação, experiência e qualificação técnica tenha contribuído para a classificação da CONTRATADA no processo licitatório por outro com capacitação, experiência e qualificação técnica, devidamente comprovadas, equivalente ou superior à do profissional substituído. A proposta de substituição de profissional deverá ser feita por escrito, fundamentada e instruída com as provas necessárias à comprovação da situação que se apresenta, e incluirá a indicação do novo profissional com o respectivo acervo técnico. Para a sua efetivação a proposta de substituição deverá ser apreciada e aprovada pela contratante;

R. Padre Assis Portela, 86, Beberibe - CE, 62840-000 / CNPJ. 10.366.729/0001-30

saude@beberibe.ce.gov.br | Telefone: 3338.1151

insta: @prefbeberibe – Face: prefbeberibe





10.5. Aprovada a substituição, a CONTRATADA deverá entregar a contratante a baixa da ART do Responsável Técnico que será substituído, bem como a entrega da ART de substituição do profissional responsável pelas atividades;

10.6. O Responsável Técnico da CONTRATADA deverá acompanhar o serviço durante toda a execução do Contrato, devendo gerenciar todo o serviço e zelar pela segurança dos operários e dos usuários da edificação.

11. DO CRONOGRAMA FÍSICO-FINANCEIRO.

11.1. Em até 10 dias após a assinatura do Contrato, a CONTRATADA deverá apresentar CRONOGRAMA FÍSICO-FINANCEIRO para a execução da obra, que será objeto de análise e aprovação pela FISCALIZAÇÃO, podendo ser modificado para atender às necessidades da contratante. Nesta fase será considerada, também, a adequação entre as parcelas financeiras pretendidas e a disponibilidade orçamentária. Caso a contratante entenda haver desequilíbrio, o cronograma poderá ser alterado;

11.2. O cronograma físico-financeiro passará a ser parte integrante do Contrato;

11.3. A CONTRATADA deverá conduzir a obra contínua e regularmente, dentro do cronograma estabelecido. Ocorrendo qualquer atraso nas etapas de serviços programados, poderá a FISCALIZAÇÃO ordenar o aumento na equipe de operários no canteiro de obras, e/ou aumento de horários (turnos) de trabalho, cabendo à CONTRATADA o ônus das despesas adicionais.

12. DO DIÁRIO DE OBRA.

12.1. A CONTRATADA providenciará e manterá um livro denominado "Diário de Obra", onde serão anotadas todas as ocorrências, conclusão de eventos, atividades em execução formais, solicitações e informações diversas que, a critério das partes, devam ser objeto de registro;

12.2. O Diário de Obra deverá ter todas as suas páginas numeradas em ordem sequencial, em 2 (duas) vias;

12.3. A FISCALIZAÇÃO anotará no Diário de Obra todas as ocorrências relacionadas com a execução dos serviços, determinando o que for necessário à regularização das faltas ou defeitos observados;

12.4. Caberá ao Responsável Técnico da CONTRATADA o seu preenchimento diário, dando ciência imediata à FISCALIZAÇÃO que destacará a primeira via





de cada página, para seu controle e arquivo. A segunda via deverá ficar no próprio diário e será entregue à FISCALIZAÇÃO.

13. DAS OBRIGAÇÕES DA CONTRATADA.

13.1. Providenciar Anotação de Responsabilidade Técnica - ART junto ao CREA-CE e seu respectivo pagamento, no prazo de até 10 (dez) dias após a assinatura do Contrato;

13.2. Se fazer representar por técnico especializado, em visita prévia aos locais onde serão executados os serviços, para conhecimento das características, dificuldades e condições especiais para realização dos mesmos, quando serão prestados todos e quaisquer esclarecimentos adicionais à presente especificação;

13.3. Encaminhar, antes do início dos trabalhos, documento com nomes e números das identidades dos funcionários que executarão os serviços, atualizando essa lista a cada novo empregado que for contratado ou dispensado;

13.4. Manter os funcionários devidamente identificados e trajados de forma condizente com o serviço a executar;

13.5. Executar os serviços de acordo com as especificações, sendo que qualquer solicitação de modificação e/ou qualquer esclarecimento adicional deverão ser formulados por escrito, com a devida fundamentação, e submetidos à análise da Fiscalização;

13.6. Obedecer às normas e recomendações em vigor, editadas pelos órgãos oficiais competentes ou entidades autônomas reconhecidas na sua área de atuação;

13.7. Responsabilizar-se totalmente pela guarda e conservação de seus materiais, ferramentas e equipamentos, não podendo esse serviço ficar a cargo da CONTRATANTE;

13.8. Diligenciar para que seus funcionários trabalhem com os Equipamentos de Proteção Individual (EPI's) necessários, segundo as normas vigentes, bem como frente ao grau de nocividade química presente em alguns produtos a serem manipulados no canteiro, ficando a cargo da CONTRATADA e às suas expensas o seu fornecimento. A Fiscalização poderá paralisar os serviços enquanto tais empregados não estiverem protegidos, ficando o ônus da paralisação por conta da CONTRATADA, sem prejuízo do cumprimento dos prazos originalmente pactuados no cronograma de execução;



R. Padre Assis Portela, 86, Beberibe - CE, 62840-000 / CNPJ. 10.366.729/0001-30

saude@beberibe.ce.gov.br | Telefone: 3338.1151

insta: @prefbeberibe - Face: prefbeberibe



13.8.1. Os equipamentos de proteção individual a serem exigidos durante toda a execução da obra, sem prejuízo de outros que porventura se façam necessários, são os seguintes:

- a) Uniformes;
- b) Botas;
- c) Luvas;
- d) Capacetes;
- e) Óculos;
- f) Protetor auricular; e,
- g) Máscara.

13.9. Prestar à CONTRATANTE todos os esclarecimentos que lhes forem solicitados e dar pronto atendimento às suas reclamações;

13.10. Submeter à aprovação prévia da CONTRATANTE todas as intenções de substituição de materiais e equipamentos especificados por outros ditos equivalentes, podendo o CONTRATANTE determinar a troca de material ou equipamento equivalente que tenha sido utilizado e/ou instalado sem aprovação prévia, incluindo-se o refazimento de serviços cujo insumo principal utilizado encontrar-se em idêntica situação;

13.11. Apresentar cronograma físico-financeiro detalhado da execução dos serviços, observando o prazo determinado;

13.12. Substituir os materiais e corrigir os serviços executados não aceitos pela CONTRATANTE;

13.13. Manter durante a execução do Contrato todas as condições de habilitação e qualificação que ensejaram sua contratação;

13.14. Proteger adequadamente todos os móveis e utensílios da CONTRATANTE que estiverem no local do serviço e/ou em seus acessos, responsabilizando-se por quaisquer danos ocorridos no patrimônio público envolvido e/ou de terceiros;

13.15. Executar a obra de acordo com a melhor técnica aplicável, com zelo e diligência, em conformidade com as especificações, normas pertinentes e demais disposições constantes do Edital de licitação;

13.16. Fornecer todos os materiais, novos e, de primeira qualidade, assim entendidos aqueles que garantam maior durabilidade, manutenibilidade e que possibilitem a competição no mercado, indispensáveis à boa execução da obra



e que satisfaçam às normas pertinentes, especificações e instruções dos respectivos fabricantes;

13.17. Fornecer, a suas expensas e sob sua responsabilidade, todo os materiais e equipamentos, bem como toda a mão-de-obra direta ou indireta a ser empregada na obra, devendo os serviços serem executados por profissionais idôneos, devidamente qualificados e aceitos pela FISCALIZAÇÃO;

13.18. Fornecer todos os materiais, mão-de-obra e serviços essenciais ou complementares, eventualmente não mencionados em especificações e/ou não indicados em desenhos e/ou listas de materiais do projeto, mas imprescindíveis à completa e perfeita realização da obra;

13.19. Assumir as despesas referentes a transportes, cargas, descargas e movimentação de materiais, suas respectivas perdas e estocagem, dentro e fora do canteiro de obras;

13.20. Pagar, rigorosamente em dia, os salários dos empregados e, na obra, as contribuições previdenciárias, do FGTS, as despesas decorrentes de leis trabalhistas e outros encargos sociais, o Imposto Sobre Serviços (ISS), os tributos, emolumentos e quaisquer outras despesas incidentes sobre o Contrato;

13.21. Responsabilizar-se, em relação aos seus empregados, por todas as despesas decorrentes da execução da obra, tais como: salários, seguros de acidente, taxas, impostos e contribuições, indenizações, vales-refeição, vales-transporte e outras que porventura venham a ser criadas e exigidas;

13.22. Assumir a responsabilidade por todas as providências e obrigações estabelecidas na legislação específica de acidentes do trabalho, quando, em ocorrência da espécie, forem vítimas os seus empregados no desempenho dos serviços ou em conexão com eles, ainda que acontecido em dependência da contratante;

13.23. Permitir, à FISCALIZAÇÃO e àqueles a quem a contratante formalmente indicar, acesso às suas instalações e a todos os locais onde estiverem sendo estocados materiais relacionados com a obra;

13.24. Apresentar, sempre que solicitado pela contratante, qualquer documento comprobatório de regularidade de execução da obra, bem como os relativos aos encargos com o pessoal empregado;



13.25. Acatar a determinação da FISCALIZAÇÃO, no sentido de suspender ou paralisar todo e qualquer serviço em andamento que não esteja sendo executado dentro dos parâmetros das normas técnicas e de acordo com as especificações;

13.26. Comunicar imediatamente à FISCALIZAÇÃO toda e qualquer irregularidade ou dificuldade que impossibilite a execução do Contrato;

13.27. Não transferir a outrem, no todo ou em parte, a execução deste Contrato, sem prévia e expressa anuência da contratante, sendo que a responsabilidade técnica caberá à CONTRATADA, em qualquer caso, e não será transferida, sob nenhum pretexto;

13.28. Obedecer às recomendações dos fabricantes na aplicação dos materiais industrializados e nos de emprego especial, cabendo-lhe, em qualquer caso, a responsabilidade técnica e o ônus decorrente da má aplicação dos mesmos;

13.29. Manter as áreas de trabalho continuamente limpas e desimpedidas, observando o disposto na legislação e nas normas relativas à proteção ambiental.

14. DAS OBRIGAÇÕES DA CONTRATANTE.

O CONTRATANTE obriga-se a:

14.1. Disponibilizar o local e os meios para a execução dos serviços.

14.2. Efetuar os pagamentos nas condições e preços pactuados.

14.3. Acompanhar e fiscalizar a execução do Contrato por meio de representante especialmente designado, nos termos do art. 67 da Lei nº 8.666/1993.

14.4. Programar, periodicamente, os serviços que deverão ser cumpridos pela CONTRATADA, de forma a garantir as condições de segurança das instalações e das pessoas.

14.5. Notificar, por escrito, à CONTRATADA, a ocorrência de eventuais imperfeições no curso da execução dos serviços, fixando prazo para a sua correção.

14.6. Colocar à disposição da CONTRATADA local para guarda dos materiais e equipamentos, bem como guarda dos uniformes e outros pertences dos empregados.



14.7. Proporcionar todas as facilidades para que a CONTRATADA possa desempenhar seus serviços dentro das normas estabelecidas.

14.8. Não permitir execução de tarefas em desacordo com as normas preestabelecidas.

14.9. Aplicar as penalidades previstas no presente Contrato, na hipótese de a CONTRATADA não cumprir com o compromisso assumido, mantido as situações normais, arcando a CONTRATADA com quaisquer prejuízos que tal ato possa acarretar à Administração.

15. DO RECEBIMENTO E ACEITAÇÃO DA OBRA.

15.1. O recebimento da obra obedecerá ao disposto na Lei nº 8.666/1993, art. 73, inciso I, alíneas a e b e seus parágrafos, e demais condições estabelecidas no Edital e seus Anexos;

15.2. Concluída a obra, a CONTRATADA notificará o contratante por meio de Ofício entregue à FISCALIZAÇÃO;

15.3. Recebida a notificação da conclusão da obra, o contratante procederá ao Recebimento de Obra;

15.4. O prazo de Recebimento Provisório da obra será de até 15 (quinze) dias, contados a partir do recebimento de comunicação escrita da CONTRATADA;

15.5. Em seguida, a contratante realizará vistoria para verificação da qualidade e do quantitativo do serviço executado e sua consequente aceitação;

15.6. Os materiais ou equipamentos fornecidos, como também, os serviços executados pela CONTRATADA que não atenderem às especificações ou condições avençadas, serão recusados pela fiscalização e deverão ser substituídos ou refeitos, no prazo de até 15 (quinze) dias, com nova notificação à FISCALIZAÇÃO quando do seu término;

15.7. Verificado o adequado cumprimento de todas as condições do Contrato, a contratante receberá definitivamente a obra, lavrando o Termo de Recebimento Definitivo, que será assinado pelas partes e dirigido à autoridade competente;

Handwritten signature





15.8. O Termo de Recebimento Definitivo não exclui a responsabilidade da CONTRATADA pela perfeita execução dos serviços realizados, cabendo-lhe sanar quaisquer irregularidades ou incompatibilidades detectadas posteriormente, em conformidade com o art. 618 do Código Civil.

16. DAS NORMAS DE MEDIÇÃO E PAGAMENTO.

16.1. As medições serão realizadas **mensalmente**, ou em periodicidade menor, a critério da Administração com base no cronograma aprovado, contados a partir do início efetivo dos serviços, considerando os serviços efetivamente realizados e concluídos satisfatoriamente no período;

16.2. Entendem-se como serviços concluídos satisfatoriamente aqueles formalmente aprovados pela FISCALIZAÇÃO, dentro do prazo estipulado;

16.3. Não será realizada, sob hipótese alguma, a medição e o pagamento de materiais e/ou equipamentos adquiridos constantes de serviços ainda não executados pela CONTRATADA;

16.4. As medições e pagamentos serão realizados por percentuais de serviços concluídos, não sendo aplicável a medição de itens isolados da sua mão-de-obra ou simplesmente extraindo-se o seu valor da composição de custos unitários;

16.5. Na conclusão da obra, e por ocasião de seu recebimento, a FISCALIZAÇÃO poderá reter um percentual de até 10% (dez por cento) do valor global do Contrato e/ou de seus serviços, que somente será(ão) medido(s) e pago(s) após a realização de verificações, ensaios e/ou testes que indiquem o perfeito funcionamento do(s) serviço(s) em questão;

16.6. Perdas, sobras, quebras de unidades, ineficiência de mão-de-obra e outros, deverão ser considerados na composição de custos unitários, não sendo, em hipótese alguma, considerados na medição;

16.7. Após aprovada a medição pela FISCALIZAÇÃO e para que a contratante possa efetuar o devido pagamento, nos termos do Edital e do Contrato, poderá a CONTRATADA emitir e apresentar a respectiva Nota Fiscal, devidamente acompanhada dos documentos pertinentes abaixo relacionados:

- a) Certidão Negativa de Débito da Previdência Social - CND;
- b) Certidão Conjunta Negativa de Débitos relativos a Tributos Federais e à Dívida Ativa da União;
- c) Certidão Negativa de Débitos junto aos Governos Estadual/Distrital/Municipal;

R. Padre Assis Portela, 86, Beberibe - CE, 62840-000 / CNPJ. 10.366.729/0001-30

saude@beberibe.ce.gov.br | Telefone: 3338.1151

insta: @prefbeberibe - Face: prefbeberibe



d) Certificado de Regularidade do FGTS - CRF.

17. DO REAJUSTAMENTO.

17.1 Quando o período de execução dos serviços ultrapassar 1(um) ano, contado da data de apresentação da proposta, os preços poderão ser reajustados a partir desta data, para cobrir flutuações de custos dos insumos na mesma proporção e periodicidade da variação verificada no índice especificado, se for o caso e devidamente comprovado em procedimento administrativo. Os montantes dos pagamentos serão reajustados na forma da lei com a aplicação da seguinte fórmula de reajuste:

$$R = (I^1 - I^0) / I^0 \times V$$

Onde:

R = Reajuste.

I¹ = índice do mês do fato gerador do evento do faturamento.

I⁰ = índice do mês da apresentação da proposta.

V = Valor da fatura a ser reajustada.

I¹ e I⁰ = fornecidos pelo INCC da Fundação Getúlio Vargas, Obras Rodoviárias.

18. DA CLASSIFICAÇÃO ORÇAMENTÁRIA.

18.1. Os recursos financeiros correrão por conta das seguintes dotações orçamentárias:

UNIDADE GESTORA	PROGRAMA	ELEMENTO DE DESPESA	SUBELEMENTO	FONTE DE RECURSO
1101 - Fundo Municipal de Saúde.	10.301.0007.1.011 - Construção, Amp. e Requalificação e Equip. de Unidades de Atenção Primária.	4.4.90.51.00 - Obras e instalações.	4.4.90.51.91	1500100200 - Receita de Imposto e Trans. - Saúde.
				1600000000 - Transferência SUS Bloco de manutenção.
				1601000000 - Transferência SUS Bloco de Estruturação.
				1603000000 - Trans SUS Bloco de Estruturação-COVID-19.
				1631000000 - Transferência de convênio-União/Saúde.
				1632000000 - Transferência de convênio-

R. Padre Assis Portela, 86, Beberibe - CE, 62840-000 / CNPJ. 10.366.729/0001-30

saude@beberibe.ce.gov.br | Telefone: 3338.1151

insta: @prefbeberibe - Face: prefbeberibe





				Estados/Saúde.
				1706000000 -
				Transferência Especial da União.
				1749000000 - Outras Vinculações de Transferências.

19. DAS PENALIDADES.

19.1. Por ilícitos cometidos na licitação ou na execução do Contrato, a Prefeitura Municipal de Beberibe/CE poderá, garantida a prévia defesa, aplicar as sanções previstas na lei nº 8.666/1993:

I - Advertência;

II - Multa de:

a) Até 0,33% ao dia sobre o valor da proposta, no caso de atraso injustificado na entrega de qualquer serviço, limitada a incidência de 30 (trinta) dias;

b) até 10,0 % cumulativo com a letra "a" deste inciso, sobre o valor da proposta, no caso de atraso injustificado na entrega de qualquer serviço, superior a 30 (trinta) dias ou não assinatura do Contrato;

III - suspensão temporária de participação em licitação e impedimento de contratar com a Administração, por prazo não superior a 2 (dois) anos;

IV - declaração de inidoneidade para contratar com a Administração Pública enquanto perdurarem os motivos determinantes da punição ou até que seja promovida a reabilitação perante a própria autoridade que aplicou a penalidade.

19.2. As sanções previstas nos incisos I, III e IV poderão ser aplicadas juntamente com a do inciso II, facultada a defesa prévia do interessado, no respectivo processo, no prazo de 5 (cinco) dias úteis.

19.3. As multas porventura aplicadas serão descontadas dos pagamentos devidos pelo CONTRATANTE ou cobradas diretamente da CONTRATADA, administrativa ou judicialmente.

19.4. Esgotados os meios administrativos para cobrança do valor devido pela CONTRATADA ao CONTRATANTE, este será encaminhado para inscrição em dívida ativa.

19.5. Caso o valor da garantia seja utilizado no todo ou em parte para o pagamento da multa, esta deve ser complementada no prazo de até 10 (dez) dias úteis, contado da solicitação do CONTRATANTE.

R. Padre Assis Portela, 86, Beberibe - CE, 62840-000 / CNPJ. 10.366.729/0001-30

saude@beberibe.ce.gov.br | Telefone: 3338.1151

insta: @prefbeberibe - Face: prefbeberibe



19.6. Serão considerados injustificados os atrasos não comunicados tempestivamente ou indevidamente fundamentados.

19.7. O pagamento da multa não eximirá o CONTRATADO de corrigir as irregularidades que deram causa à penalidade.

20. DA RESCISÃO CONTRATUAL

20.1. A inexecução deste Contrato por qualquer dos motivos constantes do art. 78 da Lei nº 8.666/93, é causa para sua rescisão, na forma do art. 79 e com as consequências previstas no art. 80, do mesmo diploma legal.

20.2. No caso de rescisão provocada por inadimplemento da **CONTRATADA**, o **CONTRATANTE** poderá reter, cautelarmente, os créditos decorrentes do presente Contrato até o valor dos prejuízos causados, já calculados ou estimados.

20.3. No procedimento que visa à rescisão do presente Contrato, será assegurado o contraditório e a ampla defesa, no prazo de 5 (cinco) dias, sem prejuízo da possibilidade de a **CONTRATADA** adotar motivadamente, providências acauteladoras.

21. DOS ACRÉSCIMOS E SUPRESSÕES

21.1. A **CONTRATADA** fica obrigada a aceitar, nas mesmas condições contratuais, os acréscimos ou supressões no objeto contratual até o limite de 50% (cinquenta por cento) do valor inicial deste Contrato, conforme disposto nos parágrafos 1º e 2º do art. 65 da Lei nº 8666/93.

19. DA APROVAÇÃO DO PROJETO BÁSICO.

Este Projeto Básico foi elaborado pela Secretaria Municipal de Planejamento, Desenvolvimento Urbano e Meio Ambiente e aprovado pela Secretaria de Saúde do Município de Beberibe, Estado do Ceará, visando atender as exigências legais para o procedimento licitatório na modalidade Tomada de Preços, objetivando a **contratação de empresa especializada para a construção de Unidades de Saúde para apoio ao atendimento das comunidades: Ponta D'Água na Sede do Município, Várzea da Serra e Jatobá no Distrito de Itapeim, junto a Secretaria de Saúde do Município de Beberibe/CE**, constando todas as condições necessárias e suficientes, ficando proibido por este termo exigir cláusulas ou condições que comprometam, restrinjam, ou frustrem o caráter competitivo e estabeleçam preferências ou destinações em razão de naturalidade dos licitantes ou de qualquer outra circunstância





impertinente ou irrelevante para sua especificação, conforme disposto da Lei n° 8.666/93 e suas alterações posteriores.

Beberibe/CE, 11 de janeiro de 2023.

Yonara Bezerra Batista
Secretária de Saúde.





LOTE I

OBJETO: Construção de Unidade de Saúde para apoio ao atendimento da comunidade Ponta D'Água na Sede do Município, junto a Secretaria de Saúde do Município de Beberibe/CE.

R. Padre Assis Portela, 86, Beberibe - CE, 62840-000 / CNPJ. 10.366.729/0001-30
saude@beberibe.ce.gov.br | Telefone: 3338.1151
insta: @prefbeberibe – Face: prefbeberibe





ADENDO I

MEMORIAL DESCRITIVO;

R. Padre Assis Portela, 86, Beberibe - CE, 62840-000 / CNPJ. 10.366.729/0001-30
saude@beberibe.ce.gov.br | Telefone: 3338.1151
insta: @prefbeberibe – Face: prefbeberibe





PREFEITURA MUNICIPAL DE BEBERIBE

Beberibe, cidade feliz

SECRETARIA DE PLANEJAMENTO, DESENVOLVIMENTO URBANO E MEIO AMBIENTE



MEMORIAL DESCRITIVO E ESPECIFICAÇÕES TÉCNICAS

MEMORIAL DESCRITIVO DO PROJETO E ESPECIFICAÇÕES SINTÉTICAS DE MATERIAIS E SERVIÇOS A EXECUTAR NAS OBRAS DE CONSTRUÇÃO DE PONTO DE APOIO PARA SAÚDE EM LOCALIDADES DO MUNICÍPIO DE BEBERIBE/CE.

OBRA: CONSTRUÇÃO DE PONTO DE APOIO PARA SAÚDE

LOCAL: PONTA D'ÁGUA I, SEDE - BEBERIBE/CE

Felipe Martins Cavalcante
Felipe Martins Cavalcante
Engenheiro Civil - SEPLAN/PM/3
CREA/CE 347.321



SUMÁRIO

1.	CARACTERÍSTICAS DO MUNICÍPIO DE BEBERIBE.....	3
1.1.	ASPECTOS GERAIS	3
1.2.	LOCALIZAÇÃO	6
1.3.	ASPECTOS DE SAÚDE	7
2.	INTRODUÇÃO	8
3.	DESCRIÇÃO DOS SERVIÇOS.....	10
3.1.	SERVIÇOS PRELIMINARES.....	10
3.2.	MOVIMENTO DE TERRA.....	10
3.3.	FUNDAÇÕES E ESTRUTURAS.....	10
3.4.	PAREDES E PAINÉIS.....	11
3.5.	ESQUADRIAS E FERRAGENS.....	11
3.6.	INSTALAÇÕES HIDRÁULICAS	11
3.7.	INSTALAÇÕES ELÉTRICAS	12
3.8.	REVESTIMENTOS	13
3.9.	PISOS.....	13
3.10.	PINTURA	14
3.11.	COBERTA.....	14
3.12.	SERVIÇOS DIVERSOS.....	15

Felipe Martins Cavalcante
Felipe Martins Cavalcante
Engenheiro Civil - SEPLAN/PMB
CREA/CE 347.321



1. CARACTERÍSTICAS DO MUNICÍPIO DE BEBERIBE

1.1. ASPECTOS GERAIS

Figura 1 – Características gerais

Características

Município de Origem – Cascavel
Ano de Criação - 1892
Lei de Criação – Decreto 67
Toponímia - Palavra originária do tupi, que significa Lugar Onde Cresce a Cana ou ainda Águas que Vão e Vêm sob o Fluxo e o Influxo da Maré
Gentílico - Beberibense
Código Município - 2302206

Fonte: Instituto Brasileiro de Geografia e Estatística (IBGE) e Instituto de Pesquisa e Estratégia Econômica do Ceará (IPECE).

Fonte: Instituto Brasileiro de Geografia e Estatística (IBGE) e Instituto de Pesquisa e Estratégia Econômica do Ceará (IPECE).

Figura 2 – Situação geográfica e medidas territoriais

Situação geográfica

Coordenadas geográficas		Localização	Municípios limítrofes			
Latitude(S)	Longitude(WGr)		Norte	Sul	Leste	Oeste
4° 10' 47"	38° 07' 50"	Nordeste	Oceano Atlântico, Cascavel	Morada Nova, Russas, Palhano	Aracati, Fortim, Oceano Atlântico	Cascavel, Ocara, Morada Nova

Fonte: Instituto Brasileiro de Geografia e Estatística (IBGE) e Instituto de Pesquisa e Estratégia Econômica do Ceará (IPECE).

Medidas territoriais

Área		Altitude (m)	Distância em linha reta a capital (km)
Absoluta (km²)	Relativa (%)		
1.616,39	1,09	11,9	61,0

Fonte: Instituto Brasileiro de Geografia e Estatística (IBGE) e Instituto de Pesquisa e Estratégia Econômica do Ceará (IPECE).

Fonte: Instituto Brasileiro de Geografia e Estatística (IBGE) e Instituto de Pesquisa e Estratégia Econômica do Ceará (IPECE).

Figura 3 – População residente

População residente – 1991/2000/2010

Discriminação	População residente					
	1991		2000		2010	
	Nº	%	Nº	%	Nº	%
Total	36.801	100,00	42.343	100,00	49.311	100,00
Urbana	10.520	28,59	19.697	46,52	21.611	43,83
Rural	26.281	71,41	22.646	53,48	27.700	56,17
Homens	18.700	50,81	21.386	50,51	24.857	50,41
Mulheres	18.101	49,19	20.957	49,49	24.454	49,59

Fonte: Instituto Brasileiro de Geografia e Estatística (IBGE) – Censos Demográficos 1991/2000/2010.

Fonte: Instituto Brasileiro de Geografia e Estatística (IBGE).

Felipe Martins Cavalcanti
Felipe Martins Cavalcanti
Engenheiro Civil - SEPLAN/PMB
CREA/CE 347.321



Figura 4 – Índices de desenvolvimento

Índices de Desenvolvimento

Índices	Valor	Posição no ranking
Índice de Desenvolvimento Municipal (IDM) – 2010	26,01	57
Índice de Desenvolvimento Humano (IDH) – 2010	0,638	37
Índice de Desenvolvimento Social de Oferta (IDS-O) – 2009	0,380	89
Índice de Desenvolvimento Social de Resultado (IDS-R) – 2009	0,532	36

Fonte: Instituto de Pesquisa e Estratégia Econômica do Ceará (IPECE) e Programa das Nações Unidas para o Desenvolvimento (PNUD).

População extremamente pobre: (com rendimento domiciliar per capita mensal de até R\$ 70,00) - 2010

Discriminação	População extremamente pobre			
	Município	%	Estado	%
Total	12.541	25,43	1.502.924	17,78
Urbana	3.952	18,29	726.270	11,44
Rural	8.589	31,01	776.654	36,88

Fonte: Instituto Brasileiro de Geografia e Estatística (IBGE) – Censo Demográfico 2010.

Fonte: Instituto Brasileiro de Geografia e Estatística (IBGE).

Figura 5 – Situação geográfica e índices de desenvolvimento

Indicadores demográficos – 1991/2000/2010

Discriminação	Indicadores demográficos		
	1991	2000	2010
Densidade demográfica (hab./km ²)	22,76	26,14	30,37
Taxa geométrica de crescimento anual (%) ⁽¹⁾			
Total	0,32	1,57	1,54
Urbana	5,56	7,22	0,93
Rural	-1,11	-1,64	2,03
Taxa de urbanização (%)	28,59	46,52	43,83
Razão de sexo	103,31	102,05	101,65
Participação nos grandes grupos populacionais (%)	100,00	100,00	100,00
0 a 14 anos	40,40	33,57	25,72
15 a 64 anos	53,30	59,47	65,89
65 anos e mais	6,30	6,96	8,39
Razão de dependência ⁽²⁾	87,64	68,15	51,76

Fonte: Instituto Brasileiro de Geografia e Estatística (IBGE) – Censos Demográficos 1991/2000/2010.

(1) Taxas nos períodos 1980/91 e 1991/00 para os anos de 1991, 2000 e 2010, respectivamente.

(2) Quociente entre "população dependente", isto é, pessoas menores de 15 anos e com 65 anos ou mais de idade e a população potencialmente ativa, isto é, pessoas com idade entre 15 e 64 anos.

Fonte: Instituto Brasileiro de Geografia e Estatística (IBGE).

Felipe Martins Cavalcante
Felipe Martins Cavalcante
Engenheiro Civil - SEPLAN/PM3
CREA/CE 347.321



PREFEITURA MUNICIPAL DE BEBERIBE

Beberibe, cidade feliz

SECRETARIA DE PLANEJAMENTO, DESENVOLVIMENTO URBANO E MEIO AMBIENTE



Figura 6 – Abastecimento de água e esgotamento sanitário

Abastecimento de Água - 2012

Discriminação	Abastecimento de água		
	Município	Estado	% sobre o total do Estado
Ligações reais	3.513	1.566.268	0,22
Ligações ativas	2.986	1.457.664	0,20
Volume produzido (m³)	489.064	387.198.985	0,13
Taxa de cobertura d'água urbana (%) (1)	72,21	93,40	-

Fonte: Companhia de Água e Esgoto do Ceará (CAGECE).

(1) Dados referente à 2011.

Esgotamento Sanitário – 2012

Discriminação	Esgotamento sanitário		
	Município	Estado	% sobre o total do Estado
Ligações reais	1.335	493.930	0,27
Ligações ativas	1.281	468.501	0,27
Taxa de cobertura urbana de esgoto (%) (1)	29,27	34,62	-

Fonte: Companhia de Água e Esgoto do Ceará (CAGECE).

(1) Dados referente à 2011.

Fonte: Companhia de Água e Esgoto do Ceará (CAGECE).

Felipe Martins Cavalcanti
Felipe Martins Cavalcanti
Engenheiro Civil - SEPLAN/PM/3
CREA/CE 347.321



PREFEITURA MUNICIPAL DE BEBERIBE

Beberibe, cidade feliz

SECRETARIA DE PLANEJAMENTO, DESENVOLVIMENTO URBANO E MEIO AMBIENTE

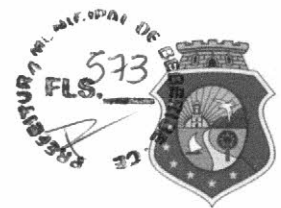

1.2. LOCALIZAÇÃO

Figura 7 – Mapa de Beberibe/CE

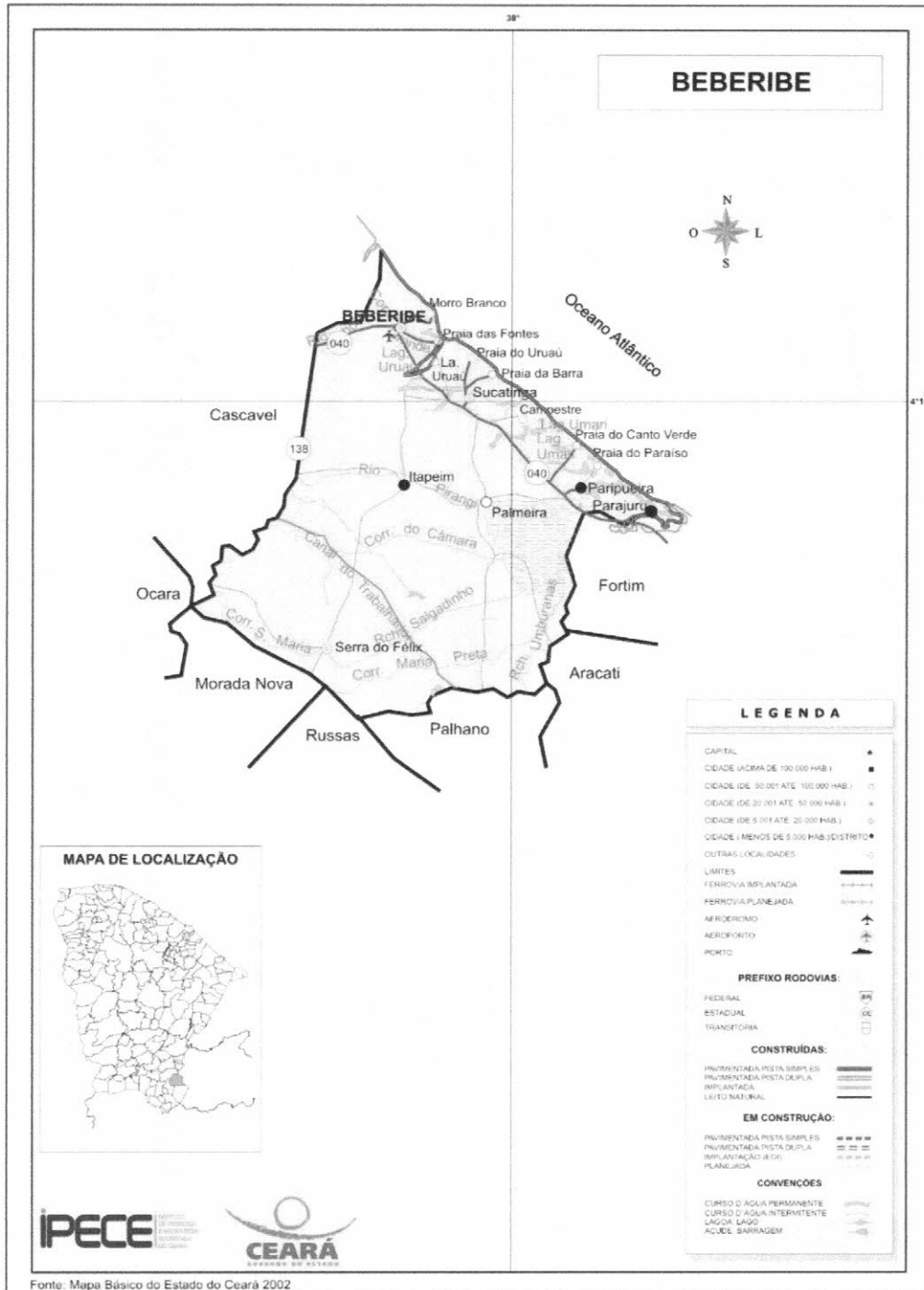

Fonte: Mapa básico do estado do Ceará (2002).

Felipe Martins Cavalcanti
Felipe Martins Cavalcanti
Engenheiro Civil -SEPLAN/PMB



1.3. ASPECTOS DE SAÚDE

Figura 8 – Unidades de saúde ligadas ao Sistema Único de Saúde (SUS) e profissionais de saúde ligados ao Sistema Único de Saúde (SUS)

Unidades de saúde ligadas ao Sistema Único de Saúde (SUS), por tipo de prestador - 2012

Tipo de Prestador	Unidades de saúde ligadas ao SUS	
	Quantidade	%
Total	16	100,00
Pública	16	100,00
Privada	-	-

Fonte: Secretaria da Saúde do Estado do Ceará (SESA).

Profissionais de saúde, ligados ao Sistema Único de Saúde (SUS) – 2012

Discriminação	Profissionais de saúde ligados ao SUS	
	Município	Estado
Total	336	59.834
Médicos	29	10.227
Dentistas	17	2.829
Enfermeiros	27	5.748
Outros profissionais de saúde/nível superior	16	5.650
Agentes comunitários de saúde	130	15.325
Outros profissionais de saúde/nível médio	117	20.055

Fonte: Secretaria da Saúde do Estado do Ceará (SESA).

Nota: Profissionais de saúde cadastrados em unidades de entidades públicas e privadas.

Fonte: Secretaria da Saúde do Estado do Ceará (SESA).

Figura 9 – Crianças acompanhadas pelo Programa Agentes de Saúde

Crianças acompanhadas pelo Programa Agentes de Saúde - 2012

Discriminação	Crianças acompanhadas pelo Programa Agentes de Saúde (%)	
	Município	Estado
Até 4 meses só mamando	74,60	69,63
De 0 a 11 meses com vacina em dia	97,78	95,06
De 0 a 11 meses subnutridas (1)	1,47	1,07
De 12 a 23 meses com vacina em dia	97,55	95,17
De 12 a 23 meses subnutridas (1)	2,73	2,30
Peso < 2,5 kg ao nascer	6,91	7,32

Fonte: Secretaria da Saúde do Estado do Ceará (SESA).

(1) Crianças com peso inferior a P₁₀.

Fonte: Secretaria da Saúde do Estado do Ceará (SESA).

Felipe Martins Cavalcanti
Felipe Martins Cavalcanti
Engenheiro Civil - SEPLAN/PM3
CREA/CE 347.321



Figura 10 – Principais Indicadores de Saúde

Principais Indicadores de Saúde – 2012

Discriminação	Principais Indicadores de Saúde	
	Município	Estado
Médicos/1.000 hab.	0,58	1,19
Dentistas/1.000 hab.	0,34	0,33
Leitos/1.000 hab.	0,52	2,47
Unidades de saúde/1.000 hab.	0,32	0,42
Taxa de internação por AVC (40 anos ou mais)/10.000 hab.	10,66	17,98
Nascidos vivos	536	124.040
Óbitos	0	1.586
Taxa de mortalidade infantil/1.000 nascidos vivos	0,00	12,79

Fonte: Secretaria da Saúde do Estado do Ceará (SESA).

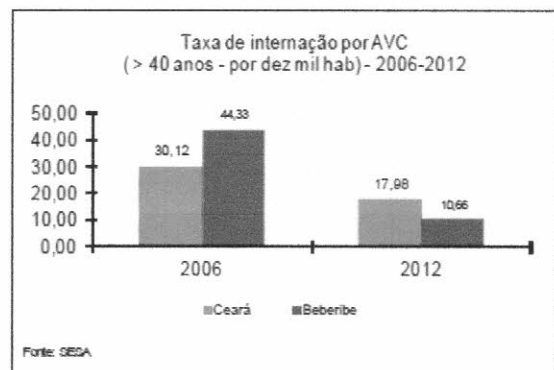
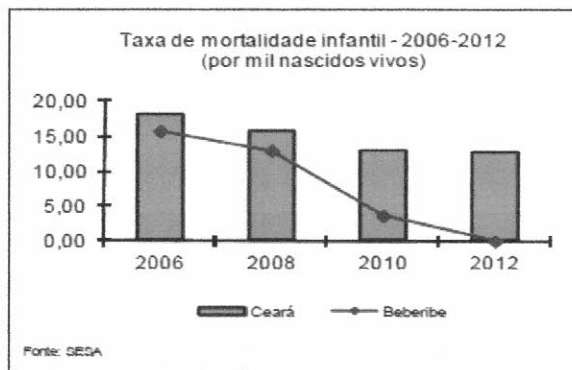

Fonte: Secretaria da Saúde do Estado do Ceará (SESA).

2. INTRODUÇÃO

Este documento tem por objetivo descrever os serviços e orientar sobre a execução de pontos de apoio para a saúde na localidade de Ponta D'água I pertencente ao distrito da Sede no município de Beberibe, Ceará.

Esse prédio passará por construção completa, os serviços que estão previstos em orçamento e serão executados são:

- Serviços Preliminares;
- Movimento de Terra;
- Fundações e Estruturas;
- Paredes e Painéis;

Felipe Martins Cavalcanti
Felipe Martins Cavalcanti
Engenheiro Civil - SEPLAN/PMB
CREA/CE 347.321



- Revestimentos;
- Pisos;
- Esquadrias e Ferragens;
- Instalações Elétricas;
- Instalações Hidráulicas e Sanitárias;
- Pintura;
- Coberta;
- Serviços Diversos.

As especificações que seguem determinam as condições e tipos de materiais a serem utilizados, assim como, fornecem detalhes construtivos. As discrepâncias existentes entre estas especificações e os projetos serão esclarecidas pela fiscalização da obra que ficará a cargo dos fiscais da SEPLAN. Cada serviço somente será iniciado pela CONTRATADA após liberação por parte do CONTRATANTE.

Integram este documento, normas, especificações e métodos da Associação Brasileira de Normas Técnicas (ABNT) que tenham relação com os serviços contratados.

A CONTRATADA obriga-se a manter no local do serviço um profissional habilitado e registrado junto ao Conselho Regional de Engenharia e Agronomia (CREA), a fim de assumir toda a responsabilidade técnica e administrativa necessária ao andamento conveniente das atividades licitadas.

Todas as taxas referentes à legalização dos projetos serão de inteira responsabilidade da CONTRATADA.

Felipe Martins Cavalcanti
Felipe Martins Cavalcanti
Engenheiro Civil - SEPLAN/PMO
CREA/CE 347.321



3. DESCRIÇÃO DOS SERVIÇOS

3.1. SERVIÇOS PRELIMINARES

Ficará a cargo do construtor a instalação da obra, a qual deverá constar de placa de obra no modelo apresentado pela Prefeitura, nas dimensões de 2,0m x 1,50m, executado em chapa de aço galvanizado em estrutura de madeira ou similar de maneira que seja instalada em local visível e possa resistir às intempéries. Deverão ser observadas também as exigências do CREA-CE.

A obra deverá ser completamente isolada com auxílio de demarcação do local com tapumes de proteção caiados ou outro artifício que garanta isolamento e segurança.

Os operários devem sempre observar as normas de segurança do trabalho utilizando EPI's, assim como, nos locais dos serviços deverá ser observado a sinalização de proteção coletiva (EPC).

3.2. MOVIMENTO DE TERRA

Proceder com movimento de terra, através de escavações e aterros previstos em memória de cálculo.

3.3. FUNDAÇÕES E ESTRUTURAS

Deverão ser construídas as alvenarias de embasamento em pedra argamassada e em tijolos cerâmicos furados, em local descrito na memória de cálculo, seguindo as recomendações.

Estruturas de concreto armado deverão ser executadas, seguindo traço recomendado no serviço/norma, bem como armadura necessária descrita. As formas dos pilares deverão ser prumadas e escoradas apropriadamente. A concretagem deverá ser executada conforme os preceitos da norma pertinente, realizando principalmente o correto adensamento do concreto dentro das formas. Importante executar corretamente o processo de cura do concreto e respeitar o tempo de escoramento das estruturas de concreto armado.

Felipe Martins Cavalcanti
Felipe Martins Cavalcanti
Engenheiro Civil - SEPLAN/PM3
CREA/CE 347.321

1. THE 1992 MUNICIPAL DEFEAT

1.1 THE 1992 MUNICIPAL DEFEAT

The 1992 municipal election in Toronto was a landmark event in the city's history. It was the first time since 1961 that the incumbent mayor, Mel Lastman, was defeated. The victory was achieved by a coalition of independent candidates and the Progressive Conservative Party of Ontario. This section will examine the factors that led to this historic outcome.

The 1992 municipal election was held on October 26, 1992. The incumbent mayor, Mel Lastman, was defeated by a coalition of independent candidates and the Progressive Conservative Party of Ontario. This section will examine the factors that led to this historic outcome.

The 1992 municipal election was held on October 26, 1992. The incumbent mayor, Mel Lastman, was defeated by a coalition of independent candidates and the Progressive Conservative Party of Ontario. This section will examine the factors that led to this historic outcome.

1.2 THE 1992 MUNICIPAL DEFEAT

The 1992 municipal election was held on October 26, 1992. The incumbent mayor, Mel Lastman, was defeated by a coalition of independent candidates and the Progressive Conservative Party of Ontario. This section will examine the factors that led to this historic outcome.

1.3 THE 1992 MUNICIPAL DEFEAT

The 1992 municipal election was held on October 26, 1992. The incumbent mayor, Mel Lastman, was defeated by a coalition of independent candidates and the Progressive Conservative Party of Ontario. This section will examine the factors that led to this historic outcome.

The 1992 municipal election was held on October 26, 1992. The incumbent mayor, Mel Lastman, was defeated by a coalition of independent candidates and the Progressive Conservative Party of Ontario. This section will examine the factors that led to this historic outcome.



3.4. PAREDES E PAINÉIS

Nessa etapa serão executadas alvenarias e divisórias, bem como, vergas e contra vergas de concreto nos vãos que receberão esquadrias, conforme especificações em planilha orçamentária.

3.5. ESQUADRIAS E FERRAGENS

Serão implantadas portas em madeira de lei, emassadas e pintadas nas entradas dos ambientes internos, locadas em projeto e memória de cálculo.

As janelas deverão ser de alumínio anodizado e vidro com película fumê, de correr ou maximar, como especificado em projeto.

Também serão instaladas grades de proteção nas janelas, bem como gradil nylofor e guarda corpo em aço galvanizado especificados em projeto e/ou em memória de cálculo.

3.6. INSTALAÇÕES HIDRÁULICAS

As instalações hidráulicas serão executadas em acordo com os projetos apresentados e com as normas da CAGECE e ABNT.

Os serviços serão executados em obediência ao projeto de instalações, orçamento e memória de cálculo, bem como às normas da concessionária local de abastecimento de água/esgoto. Não será permitida a utilização de calor para moldar curvas ou encaixes.

Toda tubulação hidráulica será em PVC pesado, soldável, marca Tigre ou similar, enquanto a sanitária será PVC leve, soldável, da mesma marca.

As conexões e junções deverão ser executadas com firmeza e isentas de pós, sujeiras ou tintas, de forma a não permitir vazamentos, e consequentemente, danificações nos rebocos externos ou mesmo na pintura, futuramente.

Felipe Martins Cavalcanti
Felipe Martins Cavalcanti
Engenheiro Civil - SEPLAN/PM3
CREA/CE 347.321



Todos os tubos e conexões deverão ser minuciosamente inspecionados, antes de serem utilizados, verificando se não possuem rachaduras ou trincas, a fim de se evitar problemas futuros.

As bacias sanitárias, lavatórios, cubas e acessórios de WC serão de louça branca CELITE ou similar. As bacias sanitárias deverão ser substituídas por novas com descarga acoplada, quando necessário, bem como as pias e lavatórios também serão substituídas, caso necessário.

Não serão tolerados quaisquer defeitos decorrentes de fabricação, transporte ou manuseio inadequado.

3.7. INSTALAÇÕES ELÉTRICAS

A instalação elétrica será executada em acordo com os projetos apresentados e com as diretrizes estabelecidas pelas normas da ENEL e ABNT. As tubulações serão eletroduto flexível, semi-rígido e rígido, com uso de luvas, curvas e buchas e arruelas. As fiações das redes comuns e estabilizadas de iluminação serão diferenciadas através de cores-padrões, sendo:

Rede:

- Fase (vermelho);
- Neutro (azul);
- Terra (verde);
- Retorno (preto).

Os circuitos terminais devem ser identificados na sua origem, nas caixas de passagem e terminações através de anilhas com a numeração.

Os cabos a serem utilizados serão de marcas certificadas pelo INMETRO. Todas as emendas serão feitas em caixas, não sendo permitidas emendas dentro de eletrodutos. Os eletrodutos e conexões serão também de marcas aferidas e certificadas pelo INMETRO. Não será permitida a utilização de calor para moldar curvas ou encaixes.

Felipe Martins Cavalcanti
Felipe Martins Cavalcanti
Engenheiro Civil - SEPLAN/PMB
CREA/CE 347.321

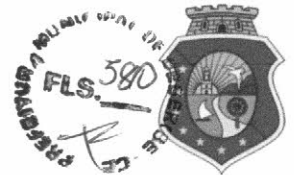

3.8. REVESTIMENTOS

Realizar a execução de chapisco, emboço, reboco e revestimento cerâmico onde for especificado em orçamento.

3.9. PISOS

Antes da execução do piso deve ser feita a limpeza de todas as impurezas da superfície aonde o mesmo venha a ser assentado, seja laje ou lastro de concreto. Sobre a superfície deverá ser feita aplicação de argamassa com areia grossa lavada e cimento no traço 1:1, com consistência homogênea, aplicado com vassourão para obter melhor aderência da regularização.

A regularização da superfície deverá ser com argamassa de cimento e areia grossa lavada, no traço 1:3, com rigoroso controle da quantidade de água. Sobre a mesma deverá ser feita a colocação de juntas plásticas para dilatação, formando quadros de acordo com a paginação do projeto, não ultrapassando 2x2m.

O piso industrial será executado com argamassa composta de agregados de alta dureza, grande resistência à compressão e a abrasão. A primeira etapa da aplicação será o assentamento das juntas plásticas, nas dimensões de 27 x 3mm, conforme padrão recomendado pelo fabricante, e com argamassa no traço de 1:3 (Cimento Portland e areia grossa lavada de rio).

Seguidamente deverá ser executada a base com argamassa de cimento e areia grossa lavada no traço de 1:3, aplica-se então a camada final, constituída pela mistura dos agregados de alta resistência e cimento com uma espessura de 3,00cm. O polimento da superfície será executado com máquinas polimetrizes equipadas com esmeril. Respeitar a granulometria das pedras de esmeril a serem utilizadas, n°. 36 e n°. 60.

As juntas de dilatação serão iguais e correspondentes, entre o lastro de concreto e o acabamento em piso industrial. Deverão seguir as dimensões especificadas na planta de arquitetura, sendo estas dimensões de: A cada 1,50m transversalmente e longitudinalmente, formando ângulos de 90°, deverá existir uma



junta com espessura de 10mm e profundidade igual aos dos pavimentos. Formando placas de 1,50m x 1,50m.

3.10. PINTURA

A pintura será realizada após emassamento e lixamento em toda a superfície de alvenaria, portas e portões. As superfícies só poderão ser pintadas quando estiver tido passado todo tempo de cura dos processos anteriores.

Cada demão de tinta só poderá ser aplicada quando a precedente estiver perfeitamente seca, observando-se um intervalo de tempo mínimo de 24 horas entre demãos ou conforme especificação do fabricante da tinta.

Deverão ser tomados cuidados especiais para evitar respingos e/ou salpicaduras de tinta em superfícies que não deverão receber tinta, utilizando-se lonas, fitas e proteções adequadas.

Deverão ser utilizadas tintas de primeira linha, já preparadas em fábrica, aprovadas pela Fiscalização. As tintas aplicadas serão diluídas conforme orientação do fabricante e aplicadas na proporção recomendada.

3.11. COBERTA

Nessa etapa será executada a estrutura completa da cobertura em madeira de lei, com tesouras, linhas, caibros, ripas, ferragens e contraventamentos. Além disso, execução do telhamento e acabamento com beira e bica e instalação de calhas.

Felipe Martins Cavalcanti
Felipe Martins Cavalcanti
Engenheiro Civil - SEPLAN/PMB
CREA/CE 347.321



3.12. SERVIÇOS DIVERSOS

Os serviços de limpeza geral deverão satisfazer os seguintes requisitos:

- Será removido todo o entulho, sendo cuidadosamente limpos e varridos os acessos;

- Todas os revestimentos, cimentados, pedras, azulejos, aparelhos sanitários e outros serão limpos abundantemente e cuidadosamente lavados, de modo a não serem danificadas outras partes da obra por serviços de limpeza.

Quando a simples Lavagem não remover as manchas, serão utilizados de acordo com a orientação da fiscalização, outros processos de modo a assegurar a perfeita limpeza das superfícies.

O construtor obriga-se a restaurar todas as superfícies ou aparelhos que porventura venham a danificar-se por ocasião da limpeza.

Será procedida cuidadosa verificação, por parte da Fiscalização, das perfeitas condições de funcionamento e segurança de todas as instalações de água, esgoto, aparelhos sanitários, equipamentos diversos etc.

Felipe Martins Cavalcante

FELIPE MARTINS CAVALCANTE

Eng. Civil - SEPLAN - Beberibe/CE
CREA/CE: 347321- RNP: 061916417-4



ADENDO II

●

PLANILHA ORÇAMENTÁRIA;

R. Padre Assis Portela, 86, Beberibe - CE, 62840-000 / CNPJ. 10.366.729/0001-30
saude@beberibe.ce.gov.br | Telefone: 3338.1151
insta: @prefbeberibe – Face: prefbeberibe



PLANILHA ORÇAMENTÁRIA



OBRA: CONSTRUÇÃO DE PONTO DE APOIO PARA SAÚDE
 DESCRIÇÃO: ORÇAMENTO BÁSICO
 LOCAL: PONTA D'ÁGUA 1, SEDE - BEBERIBE/CE

DATA: 11/11/2022 BDI: 25,00%
 FONTE: SEINFRA VERSÃO: 027.1 COM DESONERAÇÃO 83,85% 47,78% 05/2021

ITEM	CÓDIGO	DESCRIÇÃO	FONTE	UNIDADE	QTD	VALOR UNITÁRIO R\$		PREÇO TOTAL R\$	
						SEM BDI	COM BDI	SEM BDI	COM BDI
1 SERVIÇOS PRELIMINARES									
1.1	C1937	PLACAS PADRÃO DE OBRA	SEINFRA	M2	3,00	151,47	189,34	454,41	568,02
2 MOVIMENTO DE TERRA									
2.1	C2784	ESCAVAÇÃO MANUAL SOLO DE 1A.CAT. PROF. ATÉ 1.50M	SEINFRA	M3	8,16	41,21	51,51	336,27	420,32
2.2	C0330	ATERRO C/COMPACTAÇÃO MANUAL S/CONTROLE, MAT. C/AQUISIÇÃO	SEINFRA	M3	13,83	93,40	116,75	1.291,72	1.614,65
3 FUNDAÇÕES E ESTRUTURAS									
3.1	C0054	ALVENARIA DE EMBASAMENTO DE PEDRA ARGAMASSADA	SEINFRA	M3	7,59	423,18	528,98	3.211,94	4.014,96
3.2	C4592	ALVENARIA DE EMBASAMENTO EM TIJOLO CERÂMICO FURADO C/ ARGAMASSA CIMENTO E AREIA 1:4	SEINFRA	M3	3,10	612,00	765,00	1.897,20	2.371,50
3.3	C0216	ARMADURA CA-50A MÉDIA D=6,3 A 10,0MM	SEINFRA	KG	162,54	14,13	17,66	2.296,69	2.870,46
3.4	C0843	CONCRETO P/MBR., FCK 25 MPA COM AGREGADO ADQUIRIDO	SEINFRA	M3	2,80	426,40	533,00	1.193,92	1.492,40
3.5	C4449	LAJE PRÉ-FABRICADA P/ FÓRRO - VÃO ATÉ 2 M	SEINFRA	M2	3,45	94,21	117,76	325,02	406,27
4 PAREDES E PAINÉIS									
4.1	C0073	ALVENARIA DE TIJOLO CERÂMICO FURADO (9X19X19)CM C/ARGAMASSA MISTA DE CAL HIDRATADA ESP.=10CM (1:2:8)	SEINFRA	M2	144,36	59,82	74,78	8.635,62	10.795,24
4.2	C2666	VERGA RETA DE CONCRETO ARMADO	SEINFRA	M3	0,24	1.666,12	2.082,65	399,87	499,84
5 REVESTIMENTOS									
5.1	C0776	CHAPISCO C/ ARGAMASSA DE CIMENTO E AREIA S/PENEIRAR TRAÇO 1:3 ESP.= 5MM P/ PAREDE	SEINFRA	M2	290,28	6,18	7,73	1.793,93	2.243,86
5.2	C3023	EMBOÇO C/ ARGAMASSA DE CIMENTO E AREIA PENEIRADA, TRAÇO 1:3	SEINFRA	M2	92,61	38,97	48,71	3.609,01	4.511,03
5.3	C3037	REBOCO C/ ARGAMASSA DE CIMENTO E AREIA PENEIRADA, TRAÇO 1:4	SEINFRA	M2	197,67	41,57	51,96	8.217,14	10.270,93
5.4	C4445	CERÂMICA ESMALTADA RETIFICADA C/ ARG. PRÉ-FABRICADA ACIMA DE 30X30CM (900CM²) - PEI-5/PEL4 - P/ PAREDE	SEINFRA	M2	92,61	90,17	112,71	8.350,64	10.438,07
5.5	C1427	REJUNTAMENTO C/ ARG. PRÉ-FABRICADA, JUNTA ENTRE 2MM E 6MM EM CERÂMICA, ACIMA DE 30X30 CM (900 CM²) E PORCELANATOS (PAREDE/PISO)	SEINFRA	M2	92,61	8,78	10,98	813,12	1.016,86
6 PISOS									
6.1	C1609	LASTRO DE CONCRETO INCLUINDO PREPARO E LANÇAMENTO	SEINFRA	M3	3,46	527,55	659,44	1.825,32	2.281,66
6.2	C1819	PISO INDUSTRIAL NATURAL ESP.= 12MM, INCLUS. POLIMENTO (EXTERNO)	SEINFRA	M2	69,17	92,37	115,46	6.389,23	7.986,37
7 ESQUADRIAS E FERRAGENS									
7.1	C1987	PORTA INTERNA DE CEDRO LISA COMPLETA UMA FOLHA (0.80X 2.10)M	SEINFRA	UN	6,00	790,97	988,71	4.745,82	5.932,26
7.2	C4513	JANELA EM ALUMÍNIO ANODIZADO NATURAL/FOSCO DE CORRER, SEM BANDEIROLA E/OU PEITORIL, SEM VIDRO - FORNECIMENTO E MONTAGEM	SEINFRA	M2	4,32	244,51	305,64	1.056,28	1.320,36
7.3	C2673	VIDRO COMUM FUMÊ EM CAIXILHOS C/MASSA E= 4MM, COLOCADO	SEINFRA	M2	4,32	204,44	255,55	883,18	1.103,88
						9.035,49	11.295,08	22.783,84	28.480,75
						7,73	74,78	1.793,93	2.243,86
						48,71	48,71	3.609,01	4.511,03
						51,96	51,96	8.217,14	10.270,93
						112,71	112,71	8.350,64	10.438,07
						10,98	10,98	813,12	1.016,86
						8,78	10,98	813,12	1.016,86
						659,44	659,44	1.825,32	2.281,66
						115,46	115,46	6.389,23	7.986,37
						988,71	988,71	4.745,82	5.932,26
						305,64	305,64	1.056,28	1.320,36
						255,55	255,55	883,18	1.103,88
						13.363,82	16.704,87	33.363,82	40.068,74

Rua General Edgar Facó, 467 - Centro - Beberibe - Ceará - CEP: 62.840-000
 CNPJ: 07.528.292/0001-89 - Telefones: 3338-1508 / 3338-1442 - seplan@beberibe.ce.gov.br

MUNICÍPIO DE BEBERIBE
 584
 Felipe Martins Cavalcanti
 Engenheiro Civil - SEPLAN/PBB
 CREA/CE 347.321

Handwritten signature

PLANILHA ORÇAMENTÁRIA



OBRA: CONSTRUÇÃO DE PONTO DE APOIO PARA SAÚDE
 DESCRIÇÃO: ORÇAMENTO BASICO
 LOCAL: PONTA D'ÁGUA 1, SEDE - BEBERIBE/CE

DATA: 11/11/2022 BDI: 25,00%
 FONTE: SEINFRA 027.1 COM DESONERAÇÃO 83,85% 47,76% 05/2021

ITEM	CÓDIGO	DESCRIÇÃO	FONTE	UNIDADE	QTD	VALOR UNITÁRIO R\$		PREÇO TOTAL R\$	
						SEM BDI	COM BDI	SEM BDI	COM BDI
7.4	C4725	CERCA/GRADIL NYLOFOR H=2,43M, MALHA 5 X 20CM - FIO 5,00MM, COM FIXADORES DE POLIAMIDA EM POSTE 40 X 60 MM CHUMBADOS EM BASE DE CONCRETO (EXCLUSIVE ESTA), REVESTIDOS EM POLIESTER POR PROCESSO DE PINTURA ELETROSTÁTICA (GRADIL E POSTE), NAS CORES VERDE OU BRANCA - FORNECIMENTO E INSTALAÇÃO	SEINFRA	M	10,00	356,82	446,03	3.568,20	4.460,30
7.5	C1448	GUARDA CORPO METÁLICO EM TUBO DE AÇO GALVANIZADO DE 2 1/2"	SEINFRA	M	4,00	335,87	419,84	1.343,48	1.679,36
7.6	C1426	GRADE DE FERRO DE PROTEÇÃO	SEINFRA	M2	8,40	210,34	262,93	1.766,86	2.208,61
8		INSTALAÇÕES ELÉTRICAS						4.412,17	5.514,88
8.1	C1479	INTERRUPTOR DUAS TECLAS SIMPLES 10A 250V	SEINFRA	UN	2,00	27,31	34,14	54,62	68,28
8.2	C1483	INTERRUPTOR DUAS TECLAS SIMPLES E TOMADA 10A 250V	SEINFRA	UN	3,00	43,42	54,28	130,26	162,84
8.3	C4792	TOMADA DUPLA DE EMBUTIR 2P+T 10A-250V	SEINFRA	UN	8,00	23,81	29,76	190,48	238,08
8.4	C1496	INTERRUPTOR UMA TECLA SIMPLES E TOMADA UNIVERSAL 10A 250V	SEINFRA	UN	3,00	30,37	37,96	91,11	113,88
8.5	C4921	TOMADA PARA LÓGICA, COM 1 CONECTOR RJ45, 8 FIOS, CAT-5E, COMPLETA PARA CAIXA 4"X2" (NÃO INCLUSA)	SEINFRA	UN	4,00	46,01	57,51	184,04	230,04
8.6	C4762	CAIXA DE LIGAÇÃO PVC 4" X 2"	SEINFRA	UN	20,00	7,38	9,23	147,60	184,60
8.7	C1184	ELETRODUTO FLEXÍVEL, TIPO GARGANTA	SEINFRA	M	57,50	15,14	18,93	870,55	1.088,48
8.8	C0540	CABO ISOLADO PVC 750V 2,5MM2	SEINFRA	M	271,20	6,13	7,66	1.662,46	2.077,39
8.9	C0537	CABO ISOLADO PVC 750V 6MM2	SEINFRA	M	15,80	8,21	10,26	129,72	162,11
8.10	C0543	CABO LÓGICO 4 PARES, CATEGORIA 5 - UTP (100 MBPS)	SEINFRA	M	20,00	11,28	14,10	225,60	282,00
8.11	C2078	QUADRO DE DISTRIBUIÇÃO EMBUTIR ATÉ 6 DIVISÕES, S/BARRAMENTO	SEINFRA	UN	1,00	81,92	102,40	81,92	102,40
8.12	C1092	DISJUNTOR MONOPOLAR EM QUADRO DE DISTRIBUIÇÃO 10A	SEINFRA	UN	3,00	20,76	25,95	62,28	77,85
8.13	C3579	QUADRO DE MEDIÇÃO PADRÃO COELCE - PADRÃO POPULAR	SEINFRA	UN	1,00	86,93	108,66	86,93	108,66
8.14	C3580	SOQUETE DE BAQUELITE - PADRÃO POPULAR	SEINFRA	UN	9,00	9,08	11,35	81,72	102,15
8.15	C1766	LÂMPADA FLUORESCENTE DE 32W OU 40W (SUBSTITUIÇÃO)	SEINFRA	UN	9,00	14,83	18,54	133,47	166,86
8.16	C1670	LUMINÁRIA REFLETORA COM LÂMPADA HALÓGENA DICROICA 75W	SEINFRA	UN	2,00	70,97	88,71	141,94	177,42
8.17	C4530	DISJUNTOR DIFERENCIAL DR-16A - 40A, 30MA	SEINFRA	UN	1,00	137,47	171,84	137,47	171,84
9		INSTALAÇÕES HIDRÁULICAS E SANITÁRIAS						11.270,79	14.088,60
9.1	C4068	BANCADA DE GRANITO CINZA E=2CM	SEINFRA	M2	1,94	326,93	408,66	634,24	792,80
9.2	C2832	FOSSA SÉPTICA E SUMIDOURO EM ALVENARIA	SEINFRA	UN	1,00	4.120,04	5.150,05	4.120,04	5.150,05
9.3	C1618	LAVATÓRIO DE LOUÇA BRANCA C/COLUNA, C/ TORNEIRA E ACESSÓRIOS	SEINFRA	UN	2,00	599,22	749,03	1.198,44	1.498,06
9.4	C0348	BACIA DE LOUÇA BRANCA C/CAIXA ACOPLADA	SEINFRA	UN	2,00	741,43	926,79	1.482,86	1.889,98

Rua General Edgar Facó, 467 - Centro - Beberibe - Ceará - CEP: 62.840-000
 CNPJ: 07.528.292/0001-89 - Telefones: 3338-1508 / 3338-1442 - seplan@beberibe.ce.gov.br

Handwritten signature

Felipe Martins Cavalcanti
 Engenheiro Civil - SEPLAN/PMO
 CREA/CE 347.321



ITEM	CÓDIGO	DESCRIÇÃO	FONTE	UNIDADE	QTD	VALOR UNITÁRIO R\$		PREÇO TOTAL R\$	
						SEM BDI	COM BDI	SEM BDI	COM BDI
9.5	C2093	RALO SECO PVC RÍGIDO	SEINFRA	UN	2,00	45,47	56,84	90,94	113,68
9.6	C1151	DUCHA P/WC CROMADO (INSTALADO)	SEINFRA	UN	2,00	69,56	86,95	139,12	173,90
9.7	C3441	CAIXA D'ÁGUA EM FIBERGLASS - CAP. 500L	SEINFRA	UN	1,00	294,38	367,98	294,38	367,98
9.8	C0021	ADAPTADOR PVC SOLD. FLANGES LIVRES P/CX. D'ÁGUA 32MM (1")	SEINFRA	UN	1,00	19,42	24,28	19,42	24,28
9.9	C0332	AUTOMÁTICO DE BOIA	SEINFRA	UN	1,00	73,74	92,18	73,74	92,18
9.10	C1990	PORTA SABÃO LÍQUIDO DE VIDRO (INSTALADO)	SEINFRA	UN	4,00	42,25	52,81	169,00	211,24
9.11	C4670	PORTA PAPEL METÁLICO	SEINFRA	UN	4,00	30,90	38,63	123,60	154,52
9.12	C2616	TUBO PVC SOLD. MARROM D= 25MM (3/4")	SEINFRA	M	17,50	7,50	9,38	131,25	164,15
9.13	C0953	COTOVELO PVC SOLD. MARROM D=25MM (3/4")	SEINFRA	UN	6,00	7,63	9,54	45,78	57,24
9.14	C2617	TUBO PVC SOLD. MARROM D= 32MM (1")	SEINFRA	M	12,50	11,64	14,55	145,50	181,88
9.15	C0954	COTOVELO PVC SOLD. MARROM D=32MM (1")	SEINFRA	UN	10,00	8,92	11,15	89,20	111,50
9.16	C1751	LUVA REDUÇÃO PVC ROSC. D=1"X3/4" (32X25MM)	SEINFRA	UN	8,00	7,81	9,76	62,48	78,08
9.17	C2595	TUBO PVC BRANCO P/ESGOTO D=40MM (1 1/2")	SEINFRA	M	21,80	13,37	16,71	291,47	364,28
9.18	C4393	JOELHO 45 PVC SOLDÁVEL D=40MM (1 1/4")	SEINFRA	UN	6,00	12,94	16,18	77,64	97,08
9.19	C2593	TUBO PVC BRANCO P/ESGOTO D=100MM (4")	SEINFRA	M	4,00	32,93	41,16	131,72	164,64
9.20	C1549	JOELHO PVC BRANCO P/ESGOTO D=100MM (4")	SEINFRA	UN	4,00	28,25	35,31	113,00	141,24
9.21	C2381	TÉ PVC SOLD. MARROM D= 25MM (3/4")	SEINFRA	UN	5,00	8,59	10,74	42,95	53,70
9.22	C2159	REGISTRO DE GAVETA BRUTO D= 32MM (1 1/4")	SEINFRA	UN	1,00	81,51	101,89	81,51	101,89
9.23	C0985	CUBA DE INOX PARA BANCADA, COMPLETA	SEINFRA	UN	3,00	330,38	412,98	991,14	1.238,94
9.24	C4838	CAIXA EM ALVENARIA TIJOLO FURADO, ESP. = 10CM (60X60X60CM), FUNDO DE CONCRETO, EXCETO ESCAVAÇÃO E TAMPA	SEINFRA	UN	3,00	214,96	268,70	644,88	806,10
9.25	C4772	TAMPA EM CONCRETO ARMADO, ESPESSURA 0,05M	SEINFRA	M2	1,08	70,82	88,53	76,49	95,61
10	PINTURA							5.750,05	7.188,62
10.1	C1615	LATEX DUAS DEMÃOS EM PAREDES INTERNAS SIMASSA	SEINFRA	M2	116,16	19,38	24,23	2.251,18	2.814,56
10.2	C1614	LATEX DUAS DEMÃOS EM PAREDES EXTERNAS SIMASSA	SEINFRA	M2	81,51	20,78	25,98	1.693,78	2.117,63
10.3	C3487	APLICAÇÃO DE LIQUÍBRILHO SOBRE PINTURAS, DUAS DEMÃOS	SEINFRA	M2	28,85	15,95	19,94	460,16	575,27
10.4	C1206	EMASSAMENTO DE ESQUADRIAS DE MADEIRA P/TINTA ÓLEO OU ESMALTE 2 DEMÃOS	SEINFRA	M2	20,16	16,67	20,84	336,07	420,13
10.5	C1280	ESMALTE DUAS DEMÃOS EM ESQUADRIAS DE MADEIRA	SEINFRA	M2	20,16	20,73	25,91	417,92	522,35

PLANILHA ORÇAMENTÁRIA



OBRA: CONSTRUÇÃO DE PONTO DE APOIO PARA SAÚDE	DATA: 11/11/2022	BDI: 25,00%
DESCRIÇÃO: ORÇAMENTO BÁSICO	VERSÃO: 027.1 COM DESONERAÇÃO	HORA: 83,86%
LOCAL: PONTA D'ÁGUA 1, SEDE - BEBERIBE/CE	SEINFRA: 027.1 COM DESONERAÇÃO	MES: 47,76%
		DATA REF.: 05/2021

ITEM	CÓDIGO	DESCRIÇÃO	FONTE	UNIDADE	QTD	VALOR UNITÁRIO R\$		PREÇO TOTAL R\$	
						SEM BDI	COM BDI	SEM BDI	COM BDI
10.6	C1279	ESMALTE DUAS DEMÃOS EM ESQUADRIAS DE FERRO	SEINFRA	M2	15,65	37,76	47,20	590,94	738,68
11	COBERTA							23.363,31	29.204,28
11.1	C4465	COBERTURA TELHA CERÂMICA - (RIPA, CAIBRO)	SEINFRA	M2	83,00	115,99	144,99	9.627,17	12.034,17
11.2	C0661	CALHA DE CHAPA GALVANIZADA 26 DESENVOLVIMENTO 50CM	SEINFRA	M	6,45	72,94	91,18	470,46	588,11
11.3	C0387	BEIRA E BICA EM TELHA COLONIAL	SEINFRA	M	24,70	11,93	14,91	294,67	368,28
11.4	C4468	FORRO PVC - LAMBRI (100X6000 OU 200X6000)MM - FORNECIMENTO E MONTAGEM	SEINFRA	M2	69,17	54,51	68,14	3.770,46	4.713,24
11.5	C1336	ESTRUTURA DE MADEIRA P/ TELHA CERÂMICA OU CONCRETO VÃO 3 A 7M (TESOURAS / TERÇAS / CONTRAVENTAMENTOS / FERRAGENS)	SEINFRA	M2	83,00	110,85	138,56	9.200,55	11.500,48
12	SERVIÇOS DIVERSOS							2.111,20	2.639,00
12.1	C1628	LIMPEZA GERAL	SEINFRA	M2	40,00	10,88	13,60	435,20	544,00
12.2	C1620	LETREIRO - LETRA EM CAIXA DE ZINCO, H= 20CM	SEINFRA	UN	20,00	83,80	104,75	1.676,00	2.095,00
VALOR BDI TOTAL:								27.830,30	
VALOR ORÇAMENTO:								111.312,39	
VALOR TOTAL:								139.142,69	

Felipe Martins Cavalcanti
 Felipe Martins Cavalcanti
 Engenheiro Civil - SEPLAN/PE/3
 CREA/CE 344732/1





ADENDO III

RESUMO DO ORÇAMENTO;

R. Padre Assis Portela, 86, Beberibe - CE, 62840-000 / CNPJ. 10.366.729/0001-30
saude@beberibe.ce.gov.br | Telefone: 3338.1151
insta: @prefbeberibe – Face: prefbeberibe



RESUMO DO ORÇAMENTO

OBRA:	CONSTRUÇÃO DE PONTO DE APOIO PARA SAÚDE	DATA : 11/11/2022	BDI : 25,00%			
DESCRIÇÃO:	ORÇAMENTO BASICO	FORTE	VERSÃO	HORA	MES	REF.
LOCAL:	PONTA D'ÁGUA 1, SEDE - BEBERIBE/CE	SEINFRA	027.1 COM DESONERAÇÃO	83,85%	47,76%	05/2021

MUNICÍPIO DE BEBERIBE - CE
FLS. 589

CÓDIGO	DESCRIÇÃO	PREÇO TOTAL	%
1	SERVIÇOS PRELIMINARES	568,02	0,41
2	MOVIMENTO DE TERRA	2.034,97	1,46
3	FUNDAÇÕES E ESTRUTURAS	11.155,59	8,02
4	PAREDES E PAINÉIS	11.295,08	8,12
5	REVESTIMENTOS	28.480,75	20,47
6	PISOS	10.268,03	7,38
7	ESQUADRIAS E FERRAGENS	16.704,87	12,01
8	INSTALAÇÕES ELÉTRICAS	5.514,88	3,96
9	INSTALAÇÕES HIDRÁULICAS E SANITÁRIAS	14.088,60	10,13
10	PINTURA	7.188,62	5,17
11	COBERTA	29.204,28	20,99
12	SERVIÇOS DIVERSOS	2.639,00	1,90
VALOR BDI TOTAL:		27.830,30	100,00
VALOR ORÇAMENTO:		111.312,39	
VALOR TOTAL:		139.142,69	

Felipe Martins Cavalcanti
Felipe Martins Cavalcanti
Engenheiro Civil - SEPLAN/PIB
CREA/CE 347.321





ADENDO IV

MEMÓRIAS DE CÁLCULO;

R. Padre Assis Portela, 86, Beberibe - CE, 62840-000 / CNPJ. 10.366.729/0001-30
saude@beberibe.ce.gov.br | Telefone: 3338.1151
insta: @prefbeberibe – Face: prefbeberibe





Governo do Estado do Cear
PREFEITURA MUNICIPAL DE BEBERIBE

SECRETARIA DE PLANEJAMENTO, DESENVOLVIMENTO URBANO E MEIO AMBIENTE



OBRA: CONSTRUÇÃO DE PONTO DE APOIO PARA SAÚDE
LOCAL: PONTA D'ÁGUA, SEDE - BEBERIBE/CE
ORÇAMENTO BÁSICO - TABELA SEINFRA/CE 027.1 DESONERADA
DATA: NOVEMBRO/2022

REV: 00

MEMÓRIA DE CÁLCULO

ITEM	CÓDIGO	TABELA	DESCRIÇÃO DO SERVIÇO	UND	QTDE
1.0			SERVIÇOS PRELIMINARES		
1.1	C1937	SEINFRA/CE	PLACAS PADRÃO DE OBRA Medidas Placa = 2,00m x 1,50m = 3,00m²	M2	3,00
2.0			MOVIMENTO DE TERRA		
2.1	C2784	SEINFRA/CE	ESCAVAÇÃO MANUAL SOLO DE 1A.CAT. PROF. ATÉ 1.50m Perímetro Edificação = 63,25m Perímetro Jardineira = 14,20m Vol. de Escavação = Largura x Profundidade x Perímetro Vol. Edificação = 0,30m x 0,40m x 63,25m = 7,59m³ Vol. Jardineira = 0,20m x 0,20m x 14,20m = 0,57m³ Vol. Escavação = 8,16m³	M3	8,16
2.2	C0330	SEINFRA/CE	ATERRO C/COMPACTAÇÃO MANUAL S/CONTROLE, MAT. C/AQUISIÇÃO Vol. Aterro Edificação = Área Piso x 0,20m (2 fiadas) Vol. Aterro Edificação = 69,17m² x 0,20m (2 fiadas) = 13,83m³	M3	13,83
3.0			FUNDAÇÕES E ESTRUTURAS		
3.1	C0054	SEINFRA/CE	ALVENARIA DE EMBASAMENTO DE PEDRA ARGAMASSADA Perímetro Edificação = 63,25m Alicerce Edificação = Largura x Profundidade x Perímetro Alicerce Edificação = 0,30m x 0,40m x 63,25m = 7,59m³	M3	7,59
3.2	C4592	SEINFRA/CE	ALVENARIA DE EMBASAMENTO EM TIJOLO CERÂMICO FURADO C/ ARGAMASSA CIMENTO E AREIA 1:4 Baldrame Edificação = 0,20m x 0,20m (2 fiadas) x 63,25m = 2,53m³ Fundação Jardineira = 0,20m x 0,20m x 14,20m = 0,57m³ Vol. Alvenaria de Embasamento (1 vez) = 3,10m³	M3	3,10
3.3	C0216	SEINFRA/CE	ARMADURA CA-50A MÉDIA D= 6,3 A 10,0mm Viga Fachada: Armadura Inferior Aço CA-50 (12.50mm) = 3 barras x 6,00m x 0,963kg/m = 17,33kg Armadura Superior Aço CA-50 (10.00mm) = 2 barras x 6,00m x 0,617kg/m = 7,40kg Pilares Fachada Aço CA-50 (10.00mm) = 6 barras x 4,50m x 0,617kg/m x 2und = 33,32kg Sapatas Pilares Fachada (Virada 0,10m): Sapatas Pilares Fachada Aço CA-50 (10.00mm) = 6 barras x 0,65m x 0,617kg/m x 2und = 4,81kg Vigas Laterais Recepção: Armadura Inferior Aço CA-50 (10.00mm) = 2 barras x 2,30m x 0,617kg/m = 2,84kg Armadura Superior Aço CA-50 (8.00mm) = 2 barras x 2,30m x 0,395kg/m = 1,82kg Pilares Recepção Aço CA-50 (10.00mm) = 4 barras x 3,50m x 0,617kg/m x 2und = 17,28kg Sapatas Pilares Recepção (Virada 0,05m): Sapatas Pilares Recepção Aço CA-50 (10.00mm) = 6 barras x 0,45m x 0,617kg/m x 2und = 3,33kg Sapatas Pilares Caixa D'água (Virada 0,10m): Sapatas Pilares Caixa D'água Aço CA-50 (10.00mm) = 6 barras x 0,65m x 0,617kg/m x 4und = 9,62kg Pilares Caixa D'água Aço CA-50 (10.00mm) = 6 barras x 3,50m x 0,617kg/m x 4und = 51,29kg Vigas Caixa D'água: Armadura Inferior Aço CA-50 (10.00mm) = 2 barras x 6,40m x 0,617kg/m = 7,90kg Armadura Superior Aço CA-50 (8.00mm) = 2 barras x 6,4m x 0,395kg/m = 5,06kg Carga Total de Armadura = 162,54kg	KG	162,54

Felipe Martins Cavalcanti
Felipe Martins Cavalcanti
Engenheiro Civil - SEPLAN Nº 3
CREA/CE 347.321



Governo do Estado do Ceará
PREFEITURA MUNICIPAL DE BEBERIBE

SECRETARIA DE PLANEJAMENTO, DESENVOLVIMENTO URBANO E MEIO AMBIENTE



FLS. 592
R

OBRA: CONSTRUÇÃO DE PONTO DE APOIO PARA SAÚDE
LOCAL: PONTA D'ÁGUA, SEDE - BEBERIBE/CE
ORÇAMENTO BÁSICO - TABELA SEINFRA/CE 027.1 DESONERADA
DATA: NOVEMBRO/2022

REV: 00

MEMÓRIA DE CÁLCULO					
ITEM	CÓDIGO	TABELA	DESCRIÇÃO DO SERVIÇO	UND	QTDE
3.4	C0843	SEINFRA/CE	CONCRETO P/IBR., FCK 25 MPa COM AGREGADO ADQUIRIDO Viga Fachada = $0,12m \times 0,50m \times 6,00m = 0,36m^3$ Pilares Fachada = $0,12m \times 0,30m \times 4,00m \times 2und = 0,29m^3$ Vigas Laterais Recepção = $0,12m \times 0,20m \times 2,30m \times 2und = 0,11m^3$ Pilares Recepção = $0,12m \times 0,20m \times 3,00m \times 2und = 0,14m^3$ Sapatas Pilares Fachada = $0,50m \times 0,50m \times 0,50m = 0,13m^3$ Sapatas Pilares Recepção = $0,40m \times 0,40m \times 0,40m = 0,06m^3$ Vigas Caixa D'água = $0,12m \times 0,50m \times 6,40m = 0,38m^3$ Pilares Caixa D'água = $0,12m \times 0,20m \times 3m \times 4 unid = 0,29m^3$ Sapatas Caixa D'água = $0,60m \times 0,60m \times 0,60m \times 4 unid = 0,86m^3$ Recapeamento Laje Caixa D'água - $3,45m^2 \times 0,05m = 0,17m^3$ Vol. Total de Concreto = $2,80m^3$	M3	2,80
3.5	C4449	SEINFRA/CE	LAJE PRÉ-FABRICADA P/ FÔRRO - VÃO ATÉ 2 m área acima do Lavado Social - $3,45m^2$	M2	3,45
4.0			PAREDES E PAINÉIS		
4.1	C0073	SEINFRA/CE	ALVENARIA DE TIJOLO CERÂMICO FURADO (9x19x19)cm C/ARGAMASSA MISTA DE CAL HIDRATADA ESP.=10cm (1:2:8) Perímetro Edificação = $63,25m$ Área Alvenaria = (Perímetro Edificação x Altura Média Alvenaria) - (Esquadrias) Área Alvenaria = $(63,25m \times 3,00m) - ((5,25m \times 3,00m) + (2,30m \times 3,00m \times 2und) + (0,60m \times 0,60m \times 4und) + (0,80m \times 2,10m \times 6und) + (1,20m \times 1,00m \times 3und) + (0,60m \times 0,40m \times 3und)) = 144,36m^2$	M2	144,36
4.2	C2666	SEINFRA/CE	VERGA RETA DE CONCRETO ARMADO Portas = $((0,20m + 0,80m + 0,20m) \times 0,10m \times 0,10m \times 6und) = 0,07m^3$ Circulação = $(0,20m + 1,95m + 0,20m) \times 0,15m \times 0,15m = 0,05m^3$ Janelas Circulares = $(0,15m + 0,65m + 0,15m) \times 0,10m \times 0,10m \times 2und = 0,09m^3$ Janelas = $(0,20m + 1,20m + 0,20m) \times 0,10m \times 0,10m \times 3und = 0,05m^3$ Área Janelas banheiros e DML = $(0,20m + 0,80m + 0,20m) \times 0,10m \times 0,10m \times 3und = 0,03m^3$ Vol. Verga Reta = $0,24m^3$	M3	0,24
5.0			REVESTIMENTOS		
5.1	C0776	SEINFRA/CE	CHAPISCO C/ ARGAMASSA DE CIMENTO E AREIA S/PENEIRAR TRAÇO 1:3 ESP.= 5mm P/ PAREDE Área Chapisco = Área Emboço + Área Reboco Área Chapisco = $92,61m^2 + 197,67m^2 = 290,28 m^2$	M2	290,28
5.2	C3023	SEINFRA/CE	EMBOÇO C/ ARGAMASSA DE CIMENTO E AREIA PENEIRADA, TRAÇO 1:3 Área Rev. Cerâmico Externo = $(21,05m \times 1,40m) - (0,80m \times 1,40m \times 5und) = 23,87m^2$ Área Rev. Cerâmico Interno = $(53,90m \times 1,40m) - (0,80m \times 1,40m \times 6und) = 68,74m^2$ Área Emboço = Área Rev. Cerâmico Externo + Área Rev. Cerâmico Interno = $92,61m^2$	M2	92,61
5.3	C3037	SEINFRA/CE	REBOCO C/ ARGAMASSA DE CIMENTO E AREIA PENEIRADA, TRAÇO 1:4 Área Reboco Externo = $(21,05m \times 1,60m) - (0,80m \times 0,70m \times 5und) = 30,88m^2$ Área Reboco Interno = $(53,90m \times 1,60m) - (0,80m \times 0,70m \times 6und) = 82,88m^2$ Área Fachadas = $((1,60m \times 3,00m \times 2und) + (25,65m \times 3,00m)) - ((0,60m \times 0,60m \times 4und) + (1,20m \times 1,00m \times 3und)) = 81,51m^2$ Área Reboco Laje (Lavabo Social) = $2,40m^2$ Área Reboco = Área Reboco Externo + Área Reboco Interno + Área Fachadas Área Reboco = $30,88m^2 + 82,88m^2 + 81,51m^2 + 2,40m^2 = 197,67m^2$	M2	197,67
5.4	C4445	SEINFRA/CE	CERÂMICA ESMALTADA RETIFICADA C/ ARG. PRÉ-FABRICADA ACIMA DE 30x30cm (900cm ²) - PEI-5/PEI-4 - P/ PAREDE Área Rev. Cerâmico = Área Emboço = $92,61m^2$	M2	92,61
5.5	C1427	SEINFRA/CE	REJUNTAMENTO C/ ARG. PRÉ-FABRICADA, JUNTA ENTRE 2mm E 6mm EM CERÂMICA, ACIMA DE 30x30 cm (900 cm ²) E PORCELANATOS (PAREDE/PISO) Área = Item 5.4 = $92,61m^2$	M2	92,61



Governo do Estado do Ceará
PREFEITURA MUNICIPAL DE BEBERIBE

SECRETARIA DE PLANEJAMENTO, DESENVOLVIMENTO URBANO E MEIO AMBIENTE



OBRA: CONSTRUÇÃO DE PONTO DE APOIO PARA SAÚDE
LOCAL: PONTA D'ÁGUA, SEDE - BEBERIBE/CE
ORÇAMENTO BÁSICO - TABELA SEINFRA/CE 027.1 DESONERADA
DATA: NOVEMBRO/2022

REV: 00

MEMÓRIA DE CÁLCULO					
ITEM	CÓDIGO	TABELA	DESCRIÇÃO DO SERVIÇO	UND	QTDE
6.0 PISOS					
6.1	C1609	SEINFRA/CE	LASTRO DE CONCRETO INCLUINDO PREPARO E LANÇAMENTO Vol. Lastro = Área Piso x Espessura Concreto Vol. Lastro = 69,17m ² x 0,05m = 3,46m ³	M3	3,46
6.2	C1919	SEINFRA/CE	PISO INDUSTRIAL NATURAL ESP.= 12mm, INCLUS. POLIMENTO (EXTERNO) Área Piso = 69,17m ²	M2	69,17
7.0 ESQUADRIAS E FERRAGENS					
7.1	C1987	SEINFRA/CE	PORTA INTERNA DE CEDRO LISA COMPLETA UMA FOLHA (0.80X 2.10)m Quantidade = 6und	UN	6,00
7.2	C4513	SEINFRA/CE	JANELA EM ALUMÍNIO ANODIZADO NATURAL/FOSCO, DE CORRER, SEM BANDEIROLA E/OU PEITORIL, SEM VIDRO - FORNECIMENTO E MONTAGEM Área Janelas Consultórios = 1,20m x 1,00m x 3und = 3,60m ² Área Janelas banheiros e DML = 0,60m x 0,40m x 3und = 0,72m ²	M2	4,32
7.3	C2673	SEINFRA/CE	VIDRO COMUM FUMÊ EM CAIXILHOS C/MASSA E= 4mm, COLOCADO Área = Item 7.2 = 4,32m ²	M2	4,32
7.4	C4725	SEINFRA/CE	CERCA/GRADIL NYLOFOR H=2,43M, MALHA 5 X 20CM - FIO 5,00MM, COM FIXADORES DE POLIAMIDA EM POSTE 40 x 60 MM CHUMBADOS EM BASE DE CONCRETO (EXCLUSIVE ESTA), REVESTIDOS EM POLIESTER POR PROCESSO DE PINTURA ELETROSTÁTICA (GRADIL E POSTE), NAS CORES VERDE OU BRANCA - FORNECIMENTO E INSTALAÇÃO Comprimento = 5,40m + 2,30m + 2,30m = 10,00m	M	10,00
7.5	C1449	SEINFRA/CE	GUARDA CORPO METÁLICO EM TUBO DE AÇO GALVANIZADO DE 2 1/2" Comprimento = 4,00m	M	4,00
7.6	C1426	SEINFRA/CE	GRADE DE FERRO DE PROTEÇÃO Área Janelas Consultórios = 1,20m x 1,00m x 3und = 3,60m ² Área Janelas banheiros e DML = 0,60m x 0,40m x 3und = 0,72m ² Janelas Circulares = Ø 0,65m x 3,14 x 2unid= 4,08m ²	M2	8,40
8.0 INSTALAÇÕES ELÉTRICAS					
8.1	C1479	SEINFRA/CE	INTERRUPTOR DUAS TECLAS SIMPLES 10A 250V Recepção = 2und	UN	2,00
8.2	C1483	SEINFRA/CE	INTERRUPTOR DUAS TECLAS SIMPLES E TOMADA 10A 250V Consultório 1 = 1und Consultório 2 = 1und Sala de Procedimentos = 1und Quantidade = 3und	UN	3,00
8.3	C4792	SEINFRA/CE	TOMADA DUPLA DE EMBUTIR 2P+T 10A-250V Recepção = 2und Consultório 1 = 1und Consultório 2 = 1und Sala de Procedimentos = 1und Ar Condicionado = 3 und (1 para cada consultório) Quantidade = 8und	UN	8,00
8.4	C1496	SEINFRA/CE	INTERRUPTOR UMA TECLA SIMPLES E TOMADA UNIVERSAL 10A 250V DML = 1und Lavabo Cons. = 1und Lavabo Social = 1und Quantidade = 3und	UN	3,00

Felipe Martins Cavalcanti
Felipe Martins Cavalcanti
Engenheiro Civil - SEPLAN P. 13
CREA/CE 3-17.321



Governo do Estado do Ceará
PREFEITURA MUNICIPAL DE BEBERIBE

SECRETARIA DE PLANEJAMENTO, DESENVOLVIMENTO URBANO E MEIO AMBIENTE



PREFEITURA MUNICIPAL DE BEBERIBE
FLS. 594
R

OBRA: CONSTRUÇÃO DE PONTO DE APOIO PARA SAÚDE
LOCAL: PONTA D'ÁGUA, SEDE - BEBERIBE/CE
ORÇAMENTO BÁSICO - TABELA SEINFRA/CE 027.1 DESONERADA
DATA: NOVEMBRO/2022

REV: 00

MEMÓRIA DE CÁLCULO

ITEM	CÓDIGO	TABELA	DESCRIÇÃO DO SERVIÇO	UND	QTDE
8.5	C4921	SEINFRA/CE	TOMADA PARA LÓGICA, COM 1 CONECTOR RJ45, 8 FIOS, CAT-5E, COMPLETA PARA CAIXA 4"x2" (NÃO INCLUSA) Recepção = 1und Consultório 1 = 1und Consultório 2 = 1und Sala de Procedimentos = 1und Quantidade = 4und	UN	4,00
8.6	C4762	SEINFRA/CE	CAIXA DE LIGAÇÃO PVC 4" X 2" Quantidade = 20und	UN	20,00
8.7	C1184	SEINFRA/CE	ELETRODUTO FLEXÍVEL, TIPO GARGANTA Comprimento do eletroduto = 45,20m - Ligação de pontos tomadas, interruptores e lâmpadas. Comprimento do eletroduto = 12,30m - Ligação de pontos tomadas de uso específico. Comprimento Total de Eletroduto = 57,50m	M	57,50
8.8	C0540	SEINFRA/CE	CABO ISOLADO PVC 750V 2,5MM2 Comprimento de cabo para instalação comum (fase, neutro, retorno e terra) = 271,20m Obs: deve ser instalado 2 circuitos, um para iluminação e outro para tomadas de uso comum.	M	271,20
8.9	C0537	SEINFRA/CE	CABO ISOLADO PVC 750V 6MM2 Comprimento = 3,50m (Para ligação entre quadro de medição e quadro de distribuição) Comprimento = 12,30m (Para ligação de tomadas específicas do ar condicionado)	M	15,80
8.10	C0543	SEINFRA/CE	CABO LÓGICO 4 PARES, CATEGORIA 5 - UTP (100 MBPS) Estima-se 5m para cada ponto de lógica. Total = 4und x 5,00m = 20,00m	M	20,00
8.11	C2078	SEINFRA/CE	QUADRO DE DISTRIBUIÇÃO EMBUTIR ATE 6 DIVISÕES, S/BARRAMENTO Quantidade = 1und	UN	1,00
8.12	C1092	SEINFRA/CE	DISJUNTOR MONOPOLAR EM QUADRO DE DISTRIBUIÇÃO 10A Quantidade = 3und	UN	3,00
8.13	C3579	SEINFRA/CE	QUADRO DE MEDIÇÃO PADRÃO COELCE - PADRÃO POPULAR Quantidade = 1und	UN	1,00
8.14	C3580	SEINFRA/CE	SOQUETE DE BAQUELITE - PADRÃO POPULAR Quantidade = Item 8.15 = 9und	UN	9,00
8.15	C1766	SEINFRA/CE	LÂMPADA FLUORESCENTE DE 32W OU 40W (SUBSTITUIÇÃO) Consultório 1 = 1und Consultório 2 = 1und Sala de Procedimentos = 1und DML = 1und Lavabo Cons. = 1und Lavabo Social = 1und Recepção = 2und Circulação = 1und Quantidade = 9und	UN	9,00
8.16	C1670	SEINFRA/CE	LUMINÁRIA REFLETORA COM LÂMPADA HALÓGENA DICROICA 75W Fachada = 2und	UN	2,00
8.17	C4530	SEINFRA/CE	DISJUNTOR DIFERENCIAL DR-16A - 40A, 30mA Quantidade = 1und	UN	1,00

Felipe Martins Cavalcante
Felipe Martins Cavalcante
Engenheiro Civil - SEPLAN PMB
CREA/CE 347.321



Governo do Estado do Ceará
PREFEITURA MUNICIPAL DE BEBERIBE

SECRETARIA DE PLANEJAMENTO, DESENVOLVIMENTO URBANO E MEIO AMBIENTE



OBRA: CONSTRUÇÃO DE PONTO DE APOIO PARA SAÚDE
LOCAL: PONTA D'ÁGUA, SEDE - BEBERIBE/CE
ORÇAMENTO BÁSICO - TABELA SEINFRA/CE 027.1 DESONERADA
DATA: NOVEMBRO/2022

REV: 00

MEMÓRIA DE CÁLCULO

ITEM	CÓDIGO	TABELA	DESCRIÇÃO DO SERVIÇO	UND	QTDE
9.0			INSTALAÇÕES HIDRÁULICAS E SANITÁRIAS		
9.1	C4068	SEINFRA/CE	BANCADA DE GRANITO CINZA E=2cm Bancada da recepção = 1,44m ² Sala de Procedimentos = 0,50m x 1,00m = 0,50m ² Área Bancada = 1,94m ²	M2	1,94
9.2	C2832	SEINFRA/CE	FOSSA SÉPTICA E SUMIDOURO EM ALVENARIA Quantidade = 1und	UN	1,00
9.3	C1618	SEINFRA/CE	LAVATÓRIO DE LOUÇA BRANCA C/COLUNA, C/ TORNEIRA E ACESSÓRIOS Quantidade = 2und	UN	2,00
9.4	C0348	SEINFRA/CE	BACIA DE LOUÇA BRANCA C/CAIXA ACOPLADA Quantidade = 2und	UN	2,00
9.5	C2093	SEINFRA/CE	RALO SECO PVC RÍGIDO Quantidade = 2und	UN	2,00
9.6	C1151	SEINFRA/CE	DUCHA P/ WC CROMADO (INSTALADO) Quantidade = 2und	UN	2,00
9.7	C3441	SEINFRA/CE	CAIXA D'ÁGUA EM FIBERGLASS - CAP. 500L Quantidade = 1und	UN	1,00
9.8	C0021	SEINFRA/CE	ADAPTADOR PVC SOLD. FLANGES LIVRES P/CX. D'ÁGUA 32mm (1") Quantidade = 1und	UN	1,00
9.9	C0332	SEINFRA/CE	AUTOMÁTICO DE BOIA Quantidade = 1und	UN	1,00
9.10	C1990	SEINFRA/CE	PORTA SABÃO LÍQUIDO DE VIDRO (INSTALADO) Quantidade = 4und	UN	4,00
9.11	C4670	SEINFRA/CE	PORTA PAPEL METÁLICO Quantidade = 4und	UN	4,00
9.12	C2616	SEINFRA/CE	TUBO PVC SOLD. MARROM D= 25mm (3/4")	M	17,50
9.13	C0953	SEINFRA/CE	COTOVELO PVC SOLD. MARROM D=25mm (3/4")	UN	6,00
9.14	C2617	SEINFRA/CE	TUBO PVC SOLD. MARROM D= 32mm (1")	M	12,50
9.15	C0954	SEINFRA/CE	COTOVELO PVC SOLD. MARROM D=32mm (1")	UN	10,00
9.16	C1751	SEINFRA/CE	LUVA REDUÇÃO PVC ROSC. D=1"X3/4" (32X25mm)	UN	8,00
9.17	C2595	SEINFRA/CE	TUBO PVC BRANCO P/ESGOTO D=40mm (1 1/2")	M	21,80
9.18	C4393	SEINFRA/CE	JOELHO 45 PVC SOLDÁVEL D=40mm (1 1/4")	UN	6,00
9.19	C2593	SEINFRA/CE	TUBO PVC BRANCO P/ESGOTO D=100MM (4")	M	4,00
9.20	C1549	SEINFRA/CE	JOELHO PVC BRANCO P/ESGOTO D=100mm (4")	UN	4,00
9.21	C2381	SEINFRA/CE	TÊ PVC SOLD. MARROM D= 25mm (3/4")	UN	5,00
9.22	C2159	SEINFRA/CE	REGISTRO DE GAVETA BRUTO D= 32mm (1 1/4") Quantidade = 1und	UN	1,00
9.23	C0985	SEINFRA/CE	CUBA DE INOX PARA BANCADA, COMPLETA Sala de Procedimentos e Consultórios = 3und	UN	3,00



Governo do Estado do Ceará
PREFEITURA MUNICIPAL DE BEBERIBE

SECRETARIA DE PLANEJAMENTO, DESENVOLVIMENTO URBANO E MEIO AMBIENTE



FLS. 596

OBRA: CONSTRUÇÃO DE PONTO DE APOIO PARA SAÚDE
LOCAL: PONTA D'ÁGUA, SEDE - BEBERIBE/CE
ORÇAMENTO BÁSICO - TABELA SEINFRA/CE 027.1 DESONERADA
DATA: NOVEMBRO/2022

REV: 00

MEMÓRIA DE CÁLCULO					
ITEM	CÓDIGO	TABELA	DESCRIÇÃO DO SERVIÇO	UND	QTDE
9.24	C4838	SEINFRA/CE	CAIXA EM ALVENARIA TIJOLO FURADO, ESP. = 10cm (60x 60x60cm), FUNDO DE CONCRETO, EXCETO ESCAVAÇÃO E TAMPA	UN	3,00
9.25	C4772	SEINFRA/CE	TAMPA EM CONCRETO ARMADO, ESPESSURA 0,05M Medidas: 0,60m x 0,60m = 0,36m ² x 3 unid = 1,08m ²	M2	1,08
10.0			PINTURA		
10.1	C1615	SEINFRA/CE	LATEX DUAS DEMÃOS EM PAREDES INTERNAS S/MASSA Área Reboco Externo (Circulação + Recepção) = (21,05m x 1,60m) - (0,80m x 0,70m x 5und) = 30,88m ² Área Reboco Interno = (53,90m x 1,60m) - (0,80m x 0,70m x 6und) = 82,88m ² Área Reboco Laje (Lavabo Social) = 2,40m ² Área Total = 116,16m ²	M2	116,16
10.2	C1614	SEINFRA/CE	LATEX DUAS DEMÃOS EM PAREDES EXTERNAS S/MASSA Área Fachadas = ((1,60m x 3,00m x 2und) + (25,65m x 3,00m)) - ((0,60m x 0,60m x 4und) + (1,20m x 1,00m x 3und)) = 81,51m ²	M2	81,51
10.3	C3487	SEINFRA/CE	APLICAÇÃO DE LIQUIBRILHO SOBRE PINTURAS, DUAS DEMÃOS Área Fachadas = (1,60m x 1,00m x 2und) + (25,65m x 1,00m) = 28,85m ²	M2	28,85
10.4	C1206	SEINFRA/CE	EMASSAMENTO DE ESQUADRIAS DE MADEIRA P/TINTA ÓLEO OU ESMALTE 2 DEMÃOS Área Emassamento Portas = 0,80m x 2,10m x 2 lados x 6und = 20,16m ²	M2	20,16
10.5	C1280	SEINFRA/CE	ESMALTE DUAS DEMÃOS EM ESQUADRIAS DE MADEIRA Área = Item 10.4 = 20,16m ²	M2	20,16
10.6	C1279	SEINFRA/CE	ESMALTE DUAS DEMÃOS EM ESQUADRIAS DE FERRO Área = Item 7.6 + (item 7.5 x (2*3,14*0,37m) = 6,36m ² + 9,29m ² = 15,65m ²	M2	15,65
11.0			COBERTA		
11.1	C4465	SEINFRA/CE	COBERTURA TELHA CERÂMICA - (RIPA, CAIBRO) Área de coberta = 11,45m x (6,45m + 0,40m + 0,40m) = 83,00m ²	M2	83,00
11.2	C0661	SEINFRA/CE	CALHA DE CHAPA GALVANIZADA 26 DESENVOLVIMENTO 50cm Comprimento = 6,45m	M	6,45
11.3	C0387	SEINFRA/CE	BEIRA E BICA EM TELHA COLONIAL Perímetro da coberta = 12,35m + 12,35m = 24,70m	M	24,70
11.4	C4468	SEINFRA/CE	FORRO PVC - LAMBRI (100x6000 OU 200x6000)mm - FORNECIMENTO E MONTAGEM Área Forro = 69,17m ²	M2	69,17
11.5	C1336	SEINFRA/CE	ESTRUTURA DE MADEIRA P/ TELHA CERÂMICA OU CONCRETO VÃO 3 A 7m (TESOURAS / TERÇAS / CONTRAVENTAMENTOS / FERRAGENS) Execução de contraventamento, tesoura e outros elementos de coberta. Tesoura locada na Recepção/Área de espera.	M2	83,00
12.0			SERVIÇOS DIVERSOS		
12.1	C1628	SEINFRA/CE	LIMPEZA GERAL Área = 40,00m ²	M2	40,00
12.2	C1620	SEINFRA/CE	LETREIRO - LETRA EM CAIXA DE ZINCO, H= 20CM "PONTO DE APOIO", "UBS SEDE" e Logo da Prefeitura	UN	20,00

Felipe Martins Cavalcanti
Felipe Martins Cavalcanti
Engenheiro Civil - SEPLAN/PMO
CREA/CE 347.321



ADENDO V

RELATÓRIO ANALÍTICO - COMPOSIÇÕES DE CUSTOS;

R. Padre Assis Portela, 86, Beberibe - CE, 62840-000 / CNPJ. 10.366.729/0001-30
saude@beberibe.ce.gov.br | Telefone: 3338.1151
insta: @prefbeberibe – Face: prefbeberibe



RELATÓRIO ANALÍTICO - COMPOSIÇÕES DE CUSTOS



OBRA:	CONSTRUÇÃO DE PONTO DE APOIO PARA SAÚDE	DATA:	11/11/2022			BDI:	25,00%				
DESCRIÇÃO:	ORÇAMENTO BASICO	FONTE:	SEINFRA	VERSÃO:	027.1 COM DESONERAÇÃO	HORA:	83,85%	MES:	47,76%	REF.:	05/2021
LOCAL:	PONTA D'ÁGUA 1, SEDE - BEBERIBE/CE										

598
PREFEITURA MUNICIPAL DE BEBERIBE
FLS. 2

1.1. C1937 - PLACAS PADRÃO DE OBRA (M2)

Material		FONTE	UNID	COEFICIENTE	PREÇO UNITÁRIO	TOTAL
10537	CHAPA DE AÇO GALVANIZADA ESP. 0.3MM	SEINFRA	M2	1,02000000	35,5900	36,3018
11100	ESMALTE SINTETICO	SEINFRA	L	1,00000000	24,9900	24,9900
11691	PONTALETE / BARROTE DE 3"x3"	SEINFRA	M	4,50000000	12,6100	56,7450
11725	PREGO 15X15 (1.1/4" x 13) (APROXIMADAMENTE 672UN/KG)	SEINFRA	KG	0,15000000	15,5400	2,3310
TOTAL Material:						120,3678

Mão de Obra		FONTE	UNID	COEFICIENTE	PREÇO UNITÁRIO	TOTAL
12543	SERVENTE	SEINFRA	H	2,00000000	15,5500	31,1000
TOTAL Mão de Obra:						31,1000
VALOR:						151,47

2.1. C2784 - ESCAVAÇÃO MANUAL SOLO DE 1A.CAT. PROF. ATÉ 1.50M (M3)

Mão de Obra		FONTE	UNID	COEFICIENTE	PREÇO UNITÁRIO	TOTAL
12543	SERVENTE	SEINFRA	H	2,65000000	15,5500	41,2075
TOTAL Mão de Obra:						41,2075
VALOR:						41,21

2.2. C0330 - ATERRO C/COMPACTAÇÃO MANUAL S/CONTROLE, MAT. C/AQUISIÇÃO (M3)

Material		FONTE	UNID	COEFICIENTE	PREÇO UNITÁRIO	TOTAL
10111	AREIA VERMELHA	SEINFRA	M3	1,10000000	60,8800	66,9680
TOTAL Material:						66,9680
Mão de Obra		FONTE	UNID	COEFICIENTE	PREÇO UNITÁRIO	TOTAL
12543	SERVENTE	SEINFRA	H	1,70000000	15,5500	26,4350
TOTAL Mão de Obra:						26,4350
VALOR:						93,40

3.1. C0054 - ALVENARIA DE EMBASAMENTO DE PEDRA ARGAMASSADA (M3)

Material		FONTE	UNID	COEFICIENTE	PREÇO UNITÁRIO	TOTAL
10109	AREIA MEDIA	SEINFRA	M3	0,36480000	67,5000	24,6240
10805	CIMENTO PORTLAND	SEINFRA	KG	109,50000000	0,5600	61,3200
11600	PEDRA DE MÃO (RACHÃO)	SEINFRA	M3	1,10000000	66,0600	72,6660
TOTAL Material:						158,6100
Mão de Obra		FONTE	UNID	COEFICIENTE	PREÇO UNITÁRIO	TOTAL
12391	PEDREIRO	SEINFRA	H	6,00000000	20,7700	124,6200
12543	SERVENTE	SEINFRA	H	9,00000000	15,5500	139,9500
TOTAL Mão de Obra:						264,5700
VALOR:						423,18

3.2. C4592 - ALVENARIA DE EMBASAMENTO EM TIJOLO CERÂMICO FURADO C/ ARGAMASSA CIMENTO E AREIA 1:4 (M3)

Material	FONTE	UNID	COEFICIENTE	PREÇO UNITÁRIO	TOTAL
----------	-------	------	-------------	----------------	-------

Felipe Martins Cavalcante
 Felipe Martins Cavalcante
 Engenheiro Civil - SEPLAN/PMB
 CREA/CE 347.321

RELATÓRIO ANALÍTICO - COMPOSIÇÕES DE CUSTOS



OBRA:	CONSTRUÇÃO DE PONTO DE APOIO PARA SAÚDE	DATA: 11/11/2022	BDI: 25,00%		
DESCRIÇÃO:	ORÇAMENTO BASICO	FONTE	VERSÃO	HORA	MES
LOCAL:	PONTA D'ÁGUA 1, SEDE - BEBERIBE/CE	SEINFRA	027.1 COM DESONERAÇÃO	83,85%	47,76%
					REF. 05/2021

599
FLS.
PREFEITURA MUNICIPAL DE BEBERIBE - CE

I2081	TIJOLO CERÂMICO FURADO 9X19X19CM	SEINFRA	UN	235,00000000	0,6800	159,8000
					TOTAL Material:	159,8000

Mão de Obra		FONTE	UNID	COEFICIENTE	PREÇO UNITÁRIO	TOTAL
I2391	PEDREIRO	SEINFRA	H	8,50000000	20,7700	176,5450
I2543	SERVENTE	SEINFRA	H	9,20000000	15,5500	143,0600
					TOTAL Mão de Obra:	319,6050

Serviço		FONTE	UNID	COEFICIENTE	PREÇO UNITÁRIO	TOTAL
C0171	ARGAMASSA DE CIMENTO E AREIA S/PEN. TRAÇO 1:4	SEINFRA	M3	0,30000000	441,9800	132,5940
					TOTAL Serviço:	132,5940

VALOR: 612,00

3.3. C0216 - ARMADURA CA-50A MÉDIA D= 6,3 A 10,0MM (KG)

Material		FONTE	UNID	COEFICIENTE	PREÇO UNITÁRIO	TOTAL
I0163	AÇO CA-50	SEINFRA	KG	1,15000000	9,5000	10,9250
I0103	ARAME RECOZIDO N.18 BWG	SEINFRA	KG	0,02000000	10,0500	0,2010
					TOTAL Material:	11,1260

Mão de Obra		FONTE	UNID	COEFICIENTE	PREÇO UNITÁRIO	TOTAL
I0040	AJUDANTE DE ARMADOR/FERREIRO	SEINFRA	H	0,08000000	16,7700	1,3416
I0121	ARMADOR/FERREIRO	SEINFRA	H	0,08000000	20,7700	1,6616
					TOTAL Mão de Obra:	3,0032

VALOR: 14,13

3.4. C0843 - CONCRETO P/VIBR., FCK 25 MPA COM AGREGADO ADQUIRIDO (M3)

Equipamento		FONTE	UNID	COEFICIENTE	PREÇO UNITÁRIO	TOTAL
I0682	BETONEIRA ELÉTRICA 580L (CHP)	SEINFRA	H	0,71400000	22,3108	15,9299
					TOTAL Equipamento:	15,9299

Material		FONTE	UNID	COEFICIENTE	PREÇO UNITÁRIO	TOTAL
I0109	AREIA MEDIA	SEINFRA	M3	0,86690000	67,5000	58,5158
I0280	BRITA	SEINFRA	M3	0,62700000	76,1900	47,7711
I0805	CIMENTO PORTLAND	SEINFRA	KG	349,00000000	0,5600	195,4400
I1605	PEDRISCO	SEINFRA	M3	0,20900000	73,9000	15,4451
					TOTAL Material:	317,1720

Mão de Obra		FONTE	UNID	COEFICIENTE	PREÇO UNITÁRIO	TOTAL
I2543	SERVENTE	SEINFRA	H	6,00000000	15,5500	93,3000
					TOTAL Mão de Obra:	93,3000

VALOR: 426,40

3.5. C4449 - LAJE PRÉ-FABRICADA P/ FÔRRO - VÃO ATÉ 2 M (M2)

Material		FONTE	UNID	COEFICIENTE	PREÇO UNITÁRIO	TOTAL
I0169	AÇO CA-60	SEINFRA	KG	0,74000000	8,2800	6,1272
I8276	LAJE PRÉ-FABRICADA COMUM DE 8 cm P/ FÔRRO - VÃO ATÉ 2 m	SEINFRA	M2	1,00000000	33,5300	33,5300
I1691	PONTALETE / BARROTE DE 3"x3"	SEINFRA	M	1,00000000	12,6100	12,6100

40

RELATÓRIO ANALÍTICO - COMPOSIÇÕES DE CUSTOS



OBRA:	CONSTRUÇÃO DE PONTO DE APOIO PARA SAÚDE	DATA: 11/11/2022	BDI: 25,00%		
DESCRIÇÃO:	ORÇAMENTO BASICO	FONTES:	VERSÃO:	HORA:	MES:
LOCAL:	PONTA D'ÁGUA 1, SEDE - BEBERIBE/CE	SEINFRA	027.1 COM DESONERAÇÃO	83,85%	47,76%
					REF: 05/2021

Item	Descrição	Fonte	Unid	Coefficiente	Preço Unitário	Total
I1728	PREGO 18X27 (2.1/2" X 10) (APROXIMADAMENTE 198UN/KG)	SEINFRA	KG	0,03000000	13,8000	0,4140
I1846	SARRAFO DE 1"X4"	SEINFRA	M	0,97000000	4,7400	4,5978
I1916	TABUA DE 1" DE 3A. - L = 30cm	SEINFRA	M	0,55000000	10,0100	5,5055
TOTAL Material:						62,7845

Mão de Obra	Fonte	Unid	Coefficiente	Preço Unitário	Total
I2391 PEDREIRO	SEINFRA	H	0,35000000	20,7700	7,2695
I2543 SERVENTE	SEINFRA	H	0,35000000	15,5500	5,4425
TOTAL Mão de Obra:					12,7120

Serviço	Fonte	Unid	Coefficiente	Preço Unitário	Total
C0840 CONCRETO P/VIBR., FCK 15 MPa COM AGREGADO ADQUIRIDO	SEINFRA	M3	0,03000000	395,5400	11,8662
C1603 LANÇAMENTO E APLICAÇÃO DE CONCRETO C/ ELEVAÇÃO	SEINFRA	M3	0,03000000	228,2500	6,8475
TOTAL Serviço:					18,7137

VALOR: 94,21

4.1. C0073 - ALVENARIA DE TIJOLO CERÂMICO FURADO (9X19X19)CM C/ARGAMASSA MISTA DE CAL HIDRATADA ESP.=10CM (1:2:8) (M2)

Material	Fonte	Unid	Coefficiente	Preço Unitário	Total
I0109 AREIA MEDIA	SEINFRA	M3	0,01500000	67,5000	1,0125
I0441 CAL HIDRATADA	SEINFRA	KG	2,18000000	1,1000	2,3980
I0805 CIMENTO PORTLAND	SEINFRA	KG	2,18000000	0,5600	1,2208
I2081 TIJOLO CERÂMICO FURADO 9X19X19CM	SEINFRA	UN	25,00000000	0,6800	17,0000
TOTAL Material:					21,6313

Mão de Obra	Fonte	Unid	Coefficiente	Preço Unitário	Total
I2391 PEDREIRO	SEINFRA	H	1,00000000	20,7700	20,7700
I2543 SERVENTE	SEINFRA	H	1,12000000	15,5500	17,4160
TOTAL Mão de Obra:					38,1860

VALOR: 59,82

4.2. C2666 - VERGA RETA DE CONCRETO ARMADO (M3)

Equipamento	Fonte	Unid	Coefficiente	Preço Unitário	Total
I0682 BETONEIRA ELÉTRICA 580L (CHP)	SEINFRA	H	0,71400000	22,3108	15,9299
TOTAL Equipamento:					15,9299

Material	Fonte	Unid	Coefficiente	Preço Unitário	Total
I0157 AÇO CA-25	SEINFRA	KG	60,00000000	9,5100	570,6000
I0103 ARAME RECOZIDO N.18 BWG	SEINFRA	KG	1,20000000	10,0500	12,0600
I0109 AREIA MEDIA	SEINFRA	M3	0,62350000	67,5000	42,0863
I0280 BRITA	SEINFRA	M3	0,87800000	76,1900	66,8948
I0805 CIMENTO PORTLAND	SEINFRA	KG	327,60000000	0,5600	183,4560
I1691 PONTALETE / BARROTE DE 3"x3"	SEINFRA	M	0,60000000	12,6100	7,5660
I1728 PREGO 18X27 (2.1/2" X 10) (APROXIMADAMENTE 198UN/KG)	SEINFRA	KG	2,00000000	13,8000	27,6000
I1916 TABUA DE 1" DE 3A. - L = 30cm	SEINFRA	M	5,00000000	10,0100	50,0500
TOTAL Material:					960,3131

Mão de Obra	Fonte	Unid	Coefficiente	Preço Unitário	Total
I0037 AJUDANTE	SEINFRA	H	12,30000000	16,7700	206,2710

RELATÓRIO ANALÍTICO - COMPOSIÇÕES DE CUSTOS



OBRA: CONSTRUÇÃO DE PONTO DE APOIO PARA SAÚDE
DESCRIÇÃO: ORÇAMENTO BASICO
LOCAL: PONTA D'ÁGUA 1, SEDE - BEBERIBE/CE

DATA : 11/11/2022

BDI : 25,00%

FORTE	VERSÃO	HORA	MES	REF.
SEINFRA	027.1 COM DESONERAÇÃO	83,85%	47,76%	05/2021

Item	Descrição	Fonte	Unid	Coefficiente	Preço Unitário	Total
I0121	ARMADOR/FERREIRO	SEINFRA	H	4,80000000	20,7700	99,6960
I0498	CARPINTEIRO	SEINFRA	H	7,50000000	20,7700	155,7750
I2391	PEDREIRO	SEINFRA	H	2,00000000	20,7700	41,5400
I2543	SERVENTE	SEINFRA	H	12,00000000	15,5500	186,6000
TOTAL Mão de Obra:						689,8820
VALOR:						1.666,12

5.1. C0776 - CHAPISCO C/ ARGAMASSA DE CIMENTO E AREIA S/PENEIRAR TRAÇO 1:3 ESP.= 5MM P/ PAREDE (M2)

Material	Fonte	Unid	Coefficiente	Preço Unitário	Total
I0109 AREIA MEDIA	SEINFRA	M3	0,00610000	67,5000	0,4118
I0805 CIMENTO PORTLAND	SEINFRA	KG	2,43000000	0,5600	1,3608
TOTAL Material:					1,7726
Mão de Obra	Fonte	Unid	Coefficiente	Preço Unitário	Total
I2391 PEDREIRO	SEINFRA	H	0,10000000	20,7700	2,0770
I2543 SERVENTE	SEINFRA	H	0,15000000	15,5500	2,3325
TOTAL Mão de Obra:					4,4095
VALOR:					6,18

5.2. C3023 - EMBOÇO C/ ARGAMASSA DE CIMENTO E AREIA PENEIRADA, TRAÇO 1:3 (M2)

Mão de Obra	Fonte	Unid	Coefficiente	Preço Unitário	Total
I2391 PEDREIRO	SEINFRA	H	0,60000000	20,7700	12,4620
I2543 SERVENTE	SEINFRA	H	0,60000000	15,5500	9,3300
TOTAL Mão de Obra:					21,7920
Serviço	Fonte	Unid	Coefficiente	Preço Unitário	Total
C0164 ARGAMASSA DE CIMENTO E AREIA PEN. TRAÇO 1:3	SEINFRA	M3	0,02000000	858,8400	17,1768
TOTAL Serviço:					17,1768
VALOR:					38,97

5.3. C3037 - REBOCO C/ ARGAMASSA DE CIMENTO E AREIA PENEIRADA, TRAÇO 1:4 (M2)

Mão de Obra	Fonte	Unid	Coefficiente	Preço Unitário	Total
I2391 PEDREIRO	SEINFRA	H	0,60000000	20,7700	12,4620
I2543 SERVENTE	SEINFRA	H	0,60000000	15,5500	9,3300
TOTAL Mão de Obra:					21,7920
Serviço	Fonte	Unid	Coefficiente	Preço Unitário	Total
C0165 ARGAMASSA DE CIMENTO E AREIA PEN. TRAÇO 1:4	SEINFRA	M3	0,02500000	791,0800	19,7770
TOTAL Serviço:					19,7770
VALOR:					41,57

5.4. C4445 - CERÂMICA ESMALTADA RETIFICADA C/ ARG. PRÉ-FABRICADA ACIMA DE 30X30CM (900CM²) - PEI-5/PEI-4 - P/ PAREDE (M2)

Material	Fonte	Unid	Coefficiente	Preço Unitário	Total
I6508 ARGAMASSA COLANTE PRÉ-FABRICADA P/ CERÂMICAS E PORCELANATOS	SEINFRA	KG	8,00000000	2,0300	16,2400

RELATÓRIO ANALÍTICO - COMPOSIÇÕES DE CUSTOS

OBRA:	CONSTRUÇÃO DE PONTO DE APOIO PARA SAÚDE	DATA : 11/11/2022	BDI : 25,00%									
DESCRIÇÃO:	ORÇAMENTO BASICO	<table border="1" style="width: 100%; border-collapse: collapse;"> <tr> <th>FONTES</th> <th>VERSÃO</th> <th>HORA</th> <th>MES</th> <th>REF.</th> </tr> <tr> <td>SEINFRA</td> <td>027.1 COM DESONERAÇÃO</td> <td>83,85%</td> <td>47,76%</td> <td>05/2021</td> </tr> </table>	FONTES	VERSÃO	HORA	MES	REF.	SEINFRA	027.1 COM DESONERAÇÃO	83,85%	47,76%	05/2021
FONTES	VERSÃO	HORA	MES	REF.								
SEINFRA	027.1 COM DESONERAÇÃO	83,85%	47,76%	05/2021								
LOCAL:	PONTA D'ÁGUA 1, SEDE - BEBERIBE/CE											

16500	CERÂMICA ESMALTADA RETIFICADA DIMENSÕES MAIORES DE 30x30cm (900 cm²) - PEI-5/PEI-4	SEINFRA	M2	1,10000000	43,4400	47,7840
TOTAL Material:						64,0240

Mão de Obra		FONTES	UNID	COEFICIENTE	PREÇO UNITÁRIO	TOTAL
11328	LADRILHISTA	SEINFRA	H	0,72000000	20,7700	14,9544
12543	SERVENTE	SEINFRA	H	0,72000000	15,5500	11,1960
TOTAL Mão de Obra:						26,1504
VALOR:						90,17

5.5. C1427 - REJUNTAMENTO C/ ARG. PRÉ-FABRICADA, JUNTA ENTRE 2MM E 6MM EM CERÂMICA, ACIMA DE 30X30 CM (900 CM²) E PORCELANATOS (PAREDE/PISO) (M2)

Material	FONTES	UNID	COEFICIENTE	PREÇO UNITÁRIO	TOTAL	
10118	ARGAMASSA PRE-FABRICADA PARA REJUNTAMENTO	SEINFRA	KG	0,42200000	3,5900	1,5150
TOTAL Material:					1,5150	

Mão de Obra		FONTES	UNID	COEFICIENTE	PREÇO UNITÁRIO	TOTAL
11328	LADRILHISTA	SEINFRA	H	0,20000000	20,7700	4,1540
12543	SERVENTE	SEINFRA	H	0,20000000	15,5500	3,1100
TOTAL Mão de Obra:						7,2640
VALOR:						8,78

6.1. C1609 - LASTRO DE CONCRETO INCLUINDO PREPARO E LANÇAMENTO (M3)

Material	FONTES	UNID	COEFICIENTE	PREÇO UNITÁRIO	TOTAL	
10109	AREIA MEDIA	SEINFRA	M3	0,69800000	67,5000	47,1150
10280	BRITA	SEINFRA	M3	0,87800000	76,1900	66,8948
10805	CIMENTO PORTLAND	SEINFRA	KG	220,00000000	0,5600	123,2000
TOTAL Material:					237,2098	

Mão de Obra		FONTES	UNID	COEFICIENTE	PREÇO UNITÁRIO	TOTAL
12391	PEDREIRO	SEINFRA	H	2,00000000	20,7700	41,5400
12543	SERVENTE	SEINFRA	H	16,00000000	15,5500	248,8000
TOTAL Mão de Obra:						290,3400
VALOR:						527,55

6.2. C1919 - PISO INDUSTRIAL NATURAL ESP.= 12MM, INCLUS. POLIMENTO (EXTERNO) (M2)

Equipamento	FONTES	UNID	COEFICIENTE	PREÇO UNITÁRIO	TOTAL	
10748	MÁQUINA DE POLIR (CHP)	SEINFRA	H	0,80000000	0,8638	0,6910
TOTAL Equipamento:					0,6910	

Material	FONTES	UNID	COEFICIENTE	PREÇO UNITÁRIO	TOTAL	
10034	AGREGADO DE ALTA RESISTÊNCIA PARA PISOS	SEINFRA	KG	21,00000000	0,4800	10,0800
10108	AREIA GROSSA	SEINFRA	M3	0,03000000	74,7200	2,2416
10508	CERA	SEINFRA	KG	0,10000000	16,1600	1,6160
10805	CIMENTO PORTLAND	SEINFRA	KG	26,58000000	0,5600	14,8848
11101	ESMERIL N.36	SEINFRA	UN	0,10000000	36,8100	3,6810
11102	ESMERIL N.60	SEINFRA	UN	0,05000000	35,1700	1,7585
11316	JUNTA PLASTICA 1" 27MM PARA PISOS	SEINFRA	M	2,50000000	1,3800	3,4500

RELATÓRIO ANALÍTICO - COMPOSIÇÕES DE CUSTOS

603
FLS.
C. C. 131.458.000-1/2022

OBRA:	CONSTRUÇÃO DE PONTO DE APOIO PARA SAÚDE	DATA : 11/11/2022	BDI : 25,00%
DESCRIÇÃO:	ORÇAMENTO BASICO	FONTE	VERSÃO
LOCAL:	PONTA D'ÁGUA 1, SEDE - BEBERIBE/CE	SEINFRA	027.1 COM DESONERAÇÃO
		HORA	MES
		83,85%	47,76%
		REF.	05/2021

TOTAL Material:	37,7119
-----------------	---------

Mão de Obra	FONTE	UNID	COEFICIENTE	PREÇO UNITÁRIO	TOTAL	
I1227	GRANITEIRO / MARMORISTA	SEINFRA	H	0,50000000	20,7700	10,3850
I2391	PEDREIRO	SEINFRA	H	1,20000000	20,7700	24,9240
I2543	SERVENTE	SEINFRA	H	1,20000000	15,5500	18,6600
TOTAL Mão de Obra:					53,9690	
VALOR:					92,37	

7.1. C1987 - PORTA INTERNA DE CEDRO LISA COMPLETA UMA FOLHA (0.80X 2.10)M (UN)

Material	FONTE	UNID	COEFICIENTE	PREÇO UNITÁRIO	TOTAL	
I0109	AREIA MEDIA	SEINFRA	M3	0,01060000	67,5000	0,7155
I0209	BATENTE DE PEROBA (MADEIRA DE 1A QUALIDADE) PARA PORTA 1FL.	SEINFRA	UN	1,00000000	164,2800	164,2800
I0441	CAL HIDRATADA	SEINFRA	KG	1,72000000	1,1000	1,8920
I0805	CIMENTO PORTLAND	SEINFRA	KG	1,72000000	0,5600	0,9632
I1031	DOBRADIÇA DE FERRO PARA PORTA INTERNA	SEINFRA	UN	3,00000000	24,6700	74,0100
I1155	FECHADURA COMPLETA PARA PORTA INTERNA	SEINFRA	UN	1,00000000	46,0000	46,0000
I1240	GUARNIÇÃO PEROBA (MADEIRA DE 1A QUALIDADE) 5CM PARA PORTA 1FL.	SEINFRA	UN	2,00000000	43,5800	87,1600
I1590	PARAFUSO PARA MADEIRA DE 80MM	SEINFRA	UN	8,00000000	0,2700	2,1600
I1708	PORTA LISA DE CEDRO 0.80X2.10M	SEINFRA	UN	1,00000000	210,7800	210,7800
I1724	PREGO	SEINFRA	KG	0,20000000	15,5400	3,1080
I1919	TACO PARA FIXAÇÃO DE BATENTE/RODAPÉ	SEINFRA	UN	6,00000000	1,3800	8,2800
TOTAL Material:					599,3487	

Mão de Obra	FONTE	UNID	COEFICIENTE	PREÇO UNITÁRIO	TOTAL	
I0041	AJUDANTE DE CARPINTEIRO	SEINFRA	H	3,75000000	16,7700	62,8875
I0498	CARPINTEIRO	SEINFRA	H	3,75000000	20,7700	77,8875
I2391	PEDREIRO	SEINFRA	H	1,40000000	20,7700	29,0780
I2543	SERVENTE	SEINFRA	H	1,40000000	15,5500	21,7700
TOTAL Mão de Obra:					191,6230	
VALOR:					790,97	

7.2. C4513 - JANELA EM ALUMÍNIO ANODIZADO NATURAL/FOSCO, DE CORRER, SEM BANDEIROLA E/OU PEITORIL, SEM VIDRO - FORNECIMENTO E MONTAGEM (M2)

Material	FONTE	UNID	COEFICIENTE	PREÇO UNITÁRIO	TOTAL	
I8337	JANELA EM ALUMÍNIO ANODIZADO NATURAL/FOSCO, DE CORRER, SEM BANDEIROLA E/OU PEITORIL, SEM VIDRO (COLOCADA)	SEINFRA	M2	1,00000000	244,5100	244,5100
TOTAL Material:					244,5100	
VALOR:					244,51	

7.3. C2673 - VIDRO COMUM FUMÊ EM CAIXILHOS C/MASSA E= 4MM, COLOCADO (M2)

Material	FONTE	UNID	COEFICIENTE	PREÇO UNITÁRIO	TOTAL	
I2252	VIDRO COMUM FUMÊ, E = 4MM (COLOCADO)	SEINFRA	M2	1,00000000	204,4400	204,4400
TOTAL Material:					204,4400	
VALOR:					204,44	

RELATÓRIO ANALÍTICO - COMPOSIÇÕES DE CUSTOS

 Prefeitura de Beberibe <i>Beberibe, cidade feliz.</i>	OBRA:	CONSTRUÇÃO DE PONTO DE APOIO PARA SAÚDE	DATA:	11/11/2022		BDI:	25,00%
	DESCRIÇÃO:	ORÇAMENTO BASICO	FONTES:	VERSÃO:	HORA:	MES:	REF.:
	LOCAL:	PONTA D'ÁGUA 1, SEDE - BEBERIBE/CE	SEINFRA:	027.1 COM DESONERAÇÃO	83,85%	47,76%	05/2021

7.4. C4725 - CERCA/GRADIL NYLOFOR H=2,43M, MALHA 5 X 20CM - FIO 5,00MM, COM FIXADORES DE POLIAMIDA EM POSTE 40 X 60 MM CHUMBADOS EM BASE DE CONCRETO (EXCLUSIVE ESTA), REVESTIDOS EM POLIESTER POR PROCESSO DE PINTURA ELETROSTÁTICA (GRADIL E POSTE), NAS CORES VERDE OU BRANCA - FORNECIMENTO E INSTALAÇÃO (M)

Material	FONTE	UNID	COEFICIENTE	PREÇO UNITÁRIO	TOTAL	
I9048	FIXADOR POLIAMIDA PARA POSTE, NAS CORES VERDE OU BRANCA	SEINFRA	UN	2,80000000	5,5100	15,4280
I9039	PAINEL NYLOFOR 2,43M x 2,5M (A X L) - MALHA 5 x 20 CM - FIO 5MM, REVESTIDO EM POLIESTER POR PROCESSO DE PINTURA ELETROSTÁTICA, NAS CORES VERDE OU BRANCA	SEINFRA	UN	0,40000000	631,7300	252,6920
I9045	POSTE 40 x 60 MM, PINTURA ELETROSTÁTICA EM POLIESTER, NAS CORES VERDE OU BRANCA (H=3,20M - COM TAMPA) CHUMBADO	SEINFRA	UN	0,40000000	121,2800	48,5120
I9049	SERVIÇO - COLOCAÇÃO E MONTAGEM DE CERCA/GRADIL NYLOFOR	SEINFRA	M2	2,43000000	16,5400	40,1922
TOTAL Material:					356,8242	
VALOR:					356,82	

C1449 - GUARDA CORPO METÁLICO EM TUBO DE AÇO GALVANIZADO DE 2 1/2" (M)

Equipamento	FONTE	UNID	COEFICIENTE	PREÇO UNITÁRIO	TOTAL	
I0749	MÁQUINA DE SOLDA (CHP)	SEINFRA	H	1,50000000	0,0610	0,0915
TOTAL Equipamento:					0,0915	

Material	FONTE	UNID	COEFICIENTE	PREÇO UNITÁRIO	TOTAL	
I1061	ELETRODOS	SEINFRA	KG	1,50000000	18,1900	27,2850
I2172	TUBO AÇO GALVANIZADO DE 65MM (2 1/2")	SEINFRA	M	3,50000000	88,1400	308,4900
TOTAL Material:					335,7750	
VALOR:					335,87	

7.6. C1426 - GRADE DE FERRO DE PROTEÇÃO (M2)

Material	FONTE	UNID	COEFICIENTE	PREÇO UNITÁRIO	TOTAL	
I0109	AREIA MEDIA	SEINFRA	M3	0,00800000	67,5000	0,5400
I0441	CAL HIDRATADA	SEINFRA	KG	0,57000000	1,1000	0,6270
I0805	CIMENTO PORTLAND	SEINFRA	KG	2,84000000	0,5600	1,5904
I1222	GRADE DE FERRO	SEINFRA	M2	1,00000000	98,6200	98,6200
TOTAL Material:					101,3774	

Mão de Obra	FONTE	UNID	COEFICIENTE	PREÇO UNITÁRIO	TOTAL	
I2391	PEDREIRO	SEINFRA	H	3,00000000	20,7700	62,3100
I2543	SERVENTE	SEINFRA	H	3,00000000	15,5500	46,6500
TOTAL Mão de Obra:					108,9600	
VALOR:					210,34	

8.1. C1479 - INTERRUPTOR DUAS TECLAS SIMPLES 10A 250V (UN)

Material	FONTE	UNID	COEFICIENTE	PREÇO UNITÁRIO	TOTAL	
I1263	INTERRUPTOR 2 TECLAS SIMPLES	SEINFRA	UN	1,00000000	13,4200	13,4200
TOTAL Material:					13,4200	

Mão de Obra	FONTE	UNID	COEFICIENTE	PREÇO UNITÁRIO	TOTAL	
I0042	AJUDANTE DE ELETRICISTA	SEINFRA	H	0,37000000	16,7700	6,2049
I2312	ELETRICISTA	SEINFRA	H	0,37000000	20,7700	7,6849

THE UNIVERSITY OF CHICAGO
DIVISION OF THE PHYSICAL SCIENCES
DEPARTMENT OF CHEMISTRY

REPORT OF THE COMMITTEE ON THE
PROGRESS OF THE WORK OF THE
DEPARTMENT OF CHEMISTRY
FOR THE YEAR 1954

CHICAGO, ILLINOIS
1955

THE UNIVERSITY OF CHICAGO
DIVISION OF THE PHYSICAL SCIENCES
DEPARTMENT OF CHEMISTRY

CHICAGO, ILLINOIS
1955

RELATÓRIO ANALÍTICO - COMPOSIÇÕES DE CUSTOS

 Prefeitura de Beberibe <i>Beberibe, cidade feliz</i>	OBRA:	CONSTRUÇÃO DE PONTO DE APOIO PARA SAÚDE	DATA :	11/11/2022	BDI : 25,00%
	DESCRIÇÃO:	ORÇAMENTO BASICO	FORTE	VERSÃO	HORA
	LOCAL:	PONTA D'ÁGUA 1, SEDE - BEBERIBE/CE	SEINFRA	027.1 COM DESONERAÇÃO	83,85%
			REF.	05/2021	

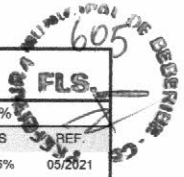

TOTAL Mão de Obra:	13,8898
--------------------	---------

VALOR:	27,31
--------	-------

8.2. C1483 - INTERRUPTOR DUAS TECLAS SIMPLES E TOMADA 10A 250V (UN)

Material	DESCRIÇÃO	FORTE	UNID	COEFICIENTE	PREÇO UNITÁRIO	TOTAL
11265	INTERRUPTOR 2 TECLAS SIMPLES 1TOMADA 2POLOS	SEINFRA	UN	1,00000000	23,5200	23,5200
TOTAL Material:						23,5200

Mão de Obra	DESCRIÇÃO	FORTE	UNID	COEFICIENTE	PREÇO UNITÁRIO	TOTAL
10042	AJUDANTE DE ELETRICISTA	SEINFRA	H	0,53000000	16,7700	8,8881
12312	ELETRICISTA	SEINFRA	H	0,53000000	20,7700	11,0081
TOTAL Mão de Obra:						19,8962

VALOR:	43,42
--------	-------

8.3. C4792 - TOMADA DUPLA DE EMBUTIR 2P+T 10A-250V (UN)

Material	DESCRIÇÃO	FORTE	UNID	COEFICIENTE	PREÇO UNITÁRIO	TOTAL
19106	ESPELHO/PLACA DE 3 POSTOS 4"X2" PARA INSTALAÇÃO DE TOMADAS E INTERRUPTORES	SEINFRA	UN	1,00000000	3,1400	3,1400
19107	SUPORTE DE FIXAÇÃO PARA ESPELHO/PLACA 4"X2" P/ 3 MÓDULOS, INSTALAÇÕES DE TOMADAS E INTERRUPTORES	SEINFRA	UN	1,00000000	1,0200	1,0200
19108	TOMADA 2P+T 10A, 250V (APENAS MÓDULO)	SEINFRA	UN	2,00000000	4,3800	8,7600
TOTAL Material:						12,9200

Mão de Obra	DESCRIÇÃO	FORTE	UNID	COEFICIENTE	PREÇO UNITÁRIO	TOTAL
10042	AJUDANTE DE ELETRICISTA	SEINFRA	H	0,29000000	16,7700	4,8633
12312	ELETRICISTA	SEINFRA	H	0,29000000	20,7700	6,0233
TOTAL Mão de Obra:						10,8866

VALOR:	23,81
--------	-------

8.4. C1496 - INTERRUPTOR UMA TECLA SIMPLES E TOMADA UNIVERSAL 10A 250V (UN)

Material	DESCRIÇÃO	FORTE	UNID	COEFICIENTE	PREÇO UNITÁRIO	TOTAL
11259	INTERRUPTOR 1 TECLA SIMPLES 1 TOMADA 2POLOS UNIV.	SEINFRA	UN	1,00000000	16,4800	16,4800
TOTAL Material:						16,4800

Mão de Obra	DESCRIÇÃO	FORTE	UNID	COEFICIENTE	PREÇO UNITÁRIO	TOTAL
10042	AJUDANTE DE ELETRICISTA	SEINFRA	H	0,37000000	16,7700	6,2049
12312	ELETRICISTA	SEINFRA	H	0,37000000	20,7700	7,6849
TOTAL Mão de Obra:						13,8898

VALOR:	30,37
--------	-------

8.5. C4921 - TOMADA PARA LÓGICA, COM 1 CONECTOR RJ45, 8 FIOS, CAT-5E, COMPLETA PARA CAIXA 4"X2" (NÃO INCLUSA) (UN)

Material	DESCRIÇÃO	FORTE	UNID	COEFICIENTE	PREÇO UNITÁRIO	TOTAL
19398	TOMADA PARA LÓGICA RJ45, 8 FIOS, CAT-5E, COMPLETA (ESPELHO 4"x2" C/ SUPORTE + 1 CONECTOR, EXCETO CAIXA 4"x2")	SEINFRA	UN	1,00000000	32,1200	32,1200
TOTAL Material:						32,1200

Mão de Obra	DESCRIÇÃO	FORTE	UNID	COEFICIENTE	PREÇO UNITÁRIO	TOTAL

RELATÓRIO ANALÍTICO - COMPOSIÇÕES DE CUSTOS



OBRA: CONSTRUÇÃO DE PONTO DE APOIO PARA SAÚDE
DESCRIÇÃO: ORÇAMENTO BASICO
LOCAL: PONTA D'ÁGUA 1, SEDE - BEBERIBE/CE

DATA: 11/11/2022 **BDI:** 25,00%

FONTES	VERSÃO	HORA	MES	REF.
SEINFRA	027.1 COM DESONERAÇÃO	83,85%	47,76%	05/2021

606
 PREFEITURA MUNICIPAL DE BEBERIBE - CE

10042	AJUDANTE DE ELETRICISTA	SEINFRA	H	0,37000000	16,7700	6,2049
12312	ELETRICISTA	SEINFRA	H	0,37000000	20,7700	7,6849
TOTAL Mão de Obra:						13,8898
VALOR:						46,01

8.6. C4762 - CAIXA DE LIGAÇÃO PVC 4" X 2" (UN)

Material	FONTES	UNID	COEFICIENTE	PREÇO UNITÁRIO	TOTAL
16432	CAIXA DE EMBUTIR PVC - 4X2 RETANGULAR	SEINFRA	UN	1,00000000	1,7500
TOTAL Material:					1,7500
Mão de Obra	FONTES	UNID	COEFICIENTE	PREÇO UNITÁRIO	TOTAL
10042	AJUDANTE DE ELETRICISTA	SEINFRA	H	0,15000000	16,7700
12312	ELETRICISTA	SEINFRA	H	0,15000000	20,7700
TOTAL Mão de Obra:					5,6310
VALOR:					7,38

8.7. C1184 - ELETRODUTO FLEXÍVEL, TIPO GARGANTA (M)

Material	FONTES	UNID	COEFICIENTE	PREÇO UNITÁRIO	TOTAL
11084	ELETRODUTO FLEXIVEL TIPO GARGANTA	SEINFRA	M	1,00000000	1,7200
TOTAL Material:					1,7200
Mão de Obra	FONTES	UNID	COEFICIENTE	PREÇO UNITÁRIO	TOTAL
10042	AJUDANTE DE ELETRICISTA	SEINFRA	H	0,80000000	16,7700
TOTAL Mão de Obra:					13,4160
VALOR:					15,14

8.8. C0540 - CABO ISOLADO PVC 750V 2,5MM2 (M)

Material	FONTES	UNID	COEFICIENTE	PREÇO UNITÁRIO	TOTAL
10356	CABO ISOLADO PVC 750V 2,5 MM2	SEINFRA	M	1,02000000	1,9600
TOTAL Material:					1,9992
Mão de Obra	FONTES	UNID	COEFICIENTE	PREÇO UNITÁRIO	TOTAL
10042	AJUDANTE DE ELETRICISTA	SEINFRA	H	0,11000000	16,7700
12312	ELETRICISTA	SEINFRA	H	0,11000000	20,7700
TOTAL Mão de Obra:					4,1294
VALOR:					6,13

8.9. C0537 - CABO ISOLADO PVC 750V 6MM2 (M)

Material	FONTES	UNID	COEFICIENTE	PREÇO UNITÁRIO	TOTAL
10358	CABO ISOLADO PVC 750V 6MM2	SEINFRA	M	1,02000000	3,2600
TOTAL Material:					3,3252
Mão de Obra	FONTES	UNID	COEFICIENTE	PREÇO UNITÁRIO	TOTAL
10042	AJUDANTE DE ELETRICISTA	SEINFRA	H	0,13000000	16,7700
12312	ELETRICISTA	SEINFRA	H	0,13000000	20,7700

RELATÓRIO ANALÍTICO - COMPOSIÇÕES DE CUSTOS



OBRA:	CONSTRUÇÃO DE PONTO DE APOIO PARA SAÚDE	DATA :	11/11/2022			BDI :	25,00%		
DESCRIÇÃO:	ORÇAMENTO BASICO	FONTES:	VERSÃO:	HORA:	MES:	REF.:			
LOCAL:	PONTA D'ÁGUA 1, SEDE - BEBERIBE/CE	SEINFRA	027.1 COM DESONERAÇÃO	83,85%	47,76%	05/2021			

602
PREFEITURA MUNICIPAL DE BEBERIBE - CE
FLS. 1

TOTAL Mão de Obra:	4,8802
VALOR:	8,21

8.10. C0543 - CABO LÓGICO 4 PARES, CATEGORIA 5 - UTP (100 MBPS) (M)

Material	DESCRIÇÃO	FONTE	UNID	COEFICIENTE	PREÇO UNITÁRIO	TOTAL
I0361	CABO LOGICO 4 PARES, CAT.5 - UTP (100 MBPS)	SEINFRA	M	1,02000000	1,8600	1,8972
TOTAL Material:						1,8972

Mão de Obra	DESCRIÇÃO	FONTE	UNID	COEFICIENTE	PREÇO UNITÁRIO	TOTAL
I0042	AJUDANTE DE ELETRICISTA	SEINFRA	H	0,25000000	16,7700	4,1925
I2312	ELETRICISTA	SEINFRA	H	0,25000000	20,7700	5,1925
TOTAL Mão de Obra:						9,3850

VALOR:	11,28
---------------	--------------

8.11. C2078 - QUADRO DE DISTRIBUIÇÃO EMBUTIR ATE 6 DIVISÕES, S/BARRAMENTO (UN)

Material	DESCRIÇÃO	FONTE	UNID	COEFICIENTE	PREÇO UNITÁRIO	TOTAL
I2412	QUADRO DE DISTRIBUIÇÃO PARA 6 CIRCUITOS	SEINFRA	UN	1,00000000	36,8700	36,8700
TOTAL Material:						36,8700

Mão de Obra	DESCRIÇÃO	FONTE	UNID	COEFICIENTE	PREÇO UNITÁRIO	TOTAL
I0042	AJUDANTE DE ELETRICISTA	SEINFRA	H	1,20000000	16,7700	20,1240
I2312	ELETRICISTA	SEINFRA	H	1,20000000	20,7700	24,9240
TOTAL Mão de Obra:						45,0480

VALOR:	81,92
---------------	--------------

8.12. C1092 - DISJUNTOR MONOPOLAR EM QUADRO DE DISTRIBUIÇÃO 10A (UN)

Material	DESCRIÇÃO	FONTE	UNID	COEFICIENTE	PREÇO UNITÁRIO	TOTAL
I0980	DISJUNTOR MONOPOLAR 10A	SEINFRA	UN	1,00000000	9,5000	9,5000
TOTAL Material:						9,5000

Mão de Obra	DESCRIÇÃO	FONTE	UNID	COEFICIENTE	PREÇO UNITÁRIO	TOTAL
I0042	AJUDANTE DE ELETRICISTA	SEINFRA	H	0,30000000	16,7700	5,0310
I2312	ELETRICISTA	SEINFRA	H	0,30000000	20,7700	6,2310
TOTAL Mão de Obra:						11,2620

VALOR:	20,76
---------------	--------------

8.13. C3579 - QUADRO DE MEDIÇÃO PADRÃO COELCE - PADRÃO POPULAR (UN)

Material	DESCRIÇÃO	FONTE	UNID	COEFICIENTE	PREÇO UNITÁRIO	TOTAL
I6129	QUADRO MEDIÇÃO PADRÃO COELCE (PADRÃO MUTIRÃO)	SEINFRA	UN	1,00000000	49,3900	49,3900
TOTAL Material:						49,3900

Mão de Obra	DESCRIÇÃO	FONTE	UNID	COEFICIENTE	PREÇO UNITÁRIO	TOTAL
I0042	AJUDANTE DE ELETRICISTA	SEINFRA	H	1,00000000	16,7700	16,7700
I2312	ELETRICISTA	SEINFRA	H	1,00000000	20,7700	20,7700
TOTAL Mão de Obra:						37,5400

RELATÓRIO ANALÍTICO - COMPOSIÇÕES DE CUSTOS



OBRA: CONSTRUÇÃO DE PONTO DE APOIO PARA SAÚDE
DESCRIÇÃO: ORÇAMENTO BASICO
LOCAL: PONTA D'ÁGUA 1, SEDE - BEBERIBE/CE

DATA: 11/11/2022 **BDI:** 25,00%
SEINFRA **VERSÃO** **HORA** **MES** **REF.**
 SEINFRA 027.1 COM DESONERAÇÃO 83,85% 47,76% 05/2021

608
 PREFEITURA MUNICIPAL DE BEBERIBE

VALOR: **86,93**

8.14. C3580 - SOQUETE DE BAQUELITE - PADRÃO POPULAR (UN)

Material	FORNTE	UNID	COEFICIENTE	PREÇO UNITÁRIO	TOTAL
16130	SOQUETE DE BAQUELITE (PADRÃO MUTIRÃO)	SEINFRA	UN	1,00000000	3,4500
TOTAL Material:					3,4500

Mão de Obra	FORNTE	UNID	COEFICIENTE	PREÇO UNITÁRIO	TOTAL
10042	AJUDANTE DE ELETRICISTA	SEINFRA	H	0,15000000	16,7700
12312	ELETRICISTA	SEINFRA	H	0,15000000	20,7700
TOTAL Mão de Obra:					5,6310

VALOR: **9,08**

8.15. C1766 - LÂMPADA FLUORESCENTE DE 32W OU 40W (SUBSTITUIÇÃO) (UN)

Material	FORNTE	UNID	COEFICIENTE	PREÇO UNITÁRIO	TOTAL
11464	LÂMPADA FLUORESCENTE DE 32W	SEINFRA	UN	1,00000000	8,6000
TOTAL Material:					8,6000

Mão de Obra	FORNTE	UNID	COEFICIENTE	PREÇO UNITÁRIO	TOTAL
12312	ELETRICISTA	SEINFRA	H	0,30000000	20,7700
TOTAL Mão de Obra:					6,2310

VALOR: **14,83**

8.16. C1670 - LUMINÁRIA REFLETORA COM LÂMPADA HALÓGENA DICROICA 75W (UN)

Material	FORNTE	UNID	COEFICIENTE	PREÇO UNITÁRIO	TOTAL
11352	LUMINARIA REFLETORA C/LAMP. DICROICA 75W	SEINFRA	UN	1,00000000	45,9700
TOTAL Material:					45,9700

Mão de Obra	FORNTE	UNID	COEFICIENTE	PREÇO UNITÁRIO	TOTAL
10042	AJUDANTE DE ELETRICISTA	SEINFRA	H	0,50000000	16,7700
12312	ELETRICISTA	SEINFRA	H	0,80000000	20,7700
TOTAL Mão de Obra:					25,0010

VALOR: **70,97**

8.17. C4530 - DISJUNTOR DIFERENCIAL DR-16A - 40A, 30mA (UN)

Material	FORNTE	UNID	COEFICIENTE	PREÇO UNITÁRIO	TOTAL
18365	DISJUNTOR DIFERENCIAL DR-16A - 40A, 30mA	SEINFRA	UN	1,00000000	114,9500
TOTAL Material:					114,9500

Mão de Obra	FORNTE	UNID	COEFICIENTE	PREÇO UNITÁRIO	TOTAL
10037	AJUDANTE	SEINFRA	H	0,60000000	16,7700
12312	ELETRICISTA	SEINFRA	H	0,60000000	20,7700
TOTAL Mão de Obra:					22,5240

VALOR: **137,47**

RELATÓRIO ANALÍTICO - COMPOSIÇÕES DE CUSTOS



OBRA:	CONSTRUÇÃO DE PONTO DE APOIO PARA SAÚDE	DATA :	11/11/2022		
DESCRIÇÃO:	ORÇAMENTO BASICO	BDI :	25,00%		
LOCAL:	PONTA D'ÁGUA 1, SEDE - BEBERIBE/CE	SEINFRA	VERSÃO	HORA	MES
			027.1 COM DESONERAÇÃO	83,85%	47,76%
					REF.
					05/2021

609
 ENGENHARIA CIVIL
 FELIPE MARTINS CAVALCANTE

9.1. C4068 - BANCADA DE GRANITO CINZA E=2CM (M2)

Material	FORNTE	UNID	COEFICIENTE	PREÇO UNITÁRIO	TOTAL
I0108 AREIA GROSSA	SEINFRA	M3	0,00800000	74,7200	0,5978
I7893 BANCADA DE GRANITO CINZA POLIDO E=2cm	SEINFRA	M2	1,00000000	268,5200	268,5200
I0805 CIMENTO PORTLAND	SEINFRA	KG	3,20000000	0,5600	1,7920
TOTAL Material:					270,9098

Mão de Obra	FORNTE	UNID	COEFICIENTE	PREÇO UNITÁRIO	TOTAL
I2391 PEDREIRO	SEINFRA	H	1,20000000	20,7700	24,9240
I2543 SERVENTE	SEINFRA	H	2,00000000	15,5500	31,1000
TOTAL Mão de Obra:					56,0240

VALOR: 326,93

9.2. C2832 - FOSSA SÉPTICA E SUMIDOURO EM ALVENARIA (UN)

Material	FORNTE	UNID	COEFICIENTE	PREÇO UNITÁRIO	TOTAL
I0280 BRITA	SEINFRA	M3	1,49200000	76,1900	113,6755
I2298 CURVA PVC ESGOTO LONGA DN 100MM	SEINFRA	UN	3,00000000	34,3300	102,9900
I2456 TUBO PVC ESGOTO PRIMÁRIO DE 100 - (NBR 5688)	SEINFRA	M	2,50000000	10,8400	27,1000
TOTAL Material:					243,7655

Mão de Obra	FORNTE	UNID	COEFICIENTE	PREÇO UNITÁRIO	TOTAL
I2543 SERVENTE	SEINFRA	H	2,00000000	15,5500	31,1000
TOTAL Mão de Obra:					31,1000

Serviço	FORNTE	UNID	COEFICIENTE	PREÇO UNITÁRIO	TOTAL
C0073 ALVENARIA DE TIJOLO CERÂMICO FURADO (9x19x19)cm C/ARGAMASSA MISTA DE CAL HIDRATADA ESP.=10cm (1:2:8)	SEINFRA	M2	10,05000000	59,8200	601,1910
C0074 ALVENARIA DE TIJOLO CERÂMICO FURADO (9x19x19)cm C/ARGAMASSA MISTA DE CAL HIDRATADA ESP.=20 cm	SEINFRA	M2	12,92000000	104,7900	1.353,8868
C0216 ARMADURA CA-50A MÉDIA D= 6,3 A 10,0mm	SEINFRA	KG	41,86000000	14,1300	591,4818
C0838 CONCRETO P/VIBR., FCK 10 MPa COM AGREGADO ADQUIRIDO	SEINFRA	M3	0,29000000	375,3300	108,8457
C0840 CONCRETO P/VIBR., FCK 15 MPa COM AGREGADO ADQUIRIDO	SEINFRA	M3	0,59800000	395,5400	236,5329
C2784 ESCAVAÇÃO MANUAL SOLO DE 1A.CAT. PROF. ATÉ 1.50m	SEINFRA	M3	14,24000000	41,2100	586,8304
C1400 FORMA DE TÁBUAS DE 1" DE 3A. P/FUNDAÇÕES UTIL. 5 X	SEINFRA	M2	1,84000000	66,1900	121,7896
C2123 REBOCO C/ARGAMASSA DE CAL HIDRATADA E AREIA PENEIRADA TRAÇO 1:3 ESP=5 mm P/PAREDE	SEINFRA	M2	11,00000000	22,2500	244,7500
TOTAL Serviço:					3.845,3082

VALOR: 4.120,04

9.3. C1618 - LAVATÓRIO DE LOUÇA BRANCA C/COLUNA, C/ TORNEIRA E ACESSÓRIOS (UN)

Material	FORNTE	UNID	COEFICIENTE	PREÇO UNITÁRIO	TOTAL
I1091 ENGATE CROMADO	SEINFRA	UN	2,00000000	17,7100	35,4200
I1180 FITA DE VEDAÇÃO	SEINFRA	M	1,12000000	0,2800	0,3136
I1343 LAVATÓRIO DE LOUÇA BRANCA COM COLUNA	SEINFRA	UN	1,00000000	219,7600	219,7600
I1579 PARAFUSO CROMADO P/FIXAÇÃO SANITARIOS, INCLUSIVE PORCA CEGA, ARRUELA E BUCHA DE NYLON	SEINFRA	UN	2,00000000	7,5000	15,0000
I1864 SIFÃO METALICO TIPO COPO DN 1"X1 1/2"	SEINFRA	UN	1,00000000	129,0000	129,0000
I2132 TORNEIRA DE PRESSÃO CROMADA P/LAVATORIO 1/2"	SEINFRA	UN	1,00000000	77,3300	77,3300

JP

RELATÓRIO ANALÍTICO - COMPOSIÇÕES DE CUSTOS



OBRA: CONSTRUÇÃO DE PONTO DE APOIO PARA SAÚDE
DESCRIÇÃO: ORÇAMENTO BASICO
LOCAL: PONTA D'ÁGUA 1, SEDE - BEBERIBE/CE

DATA: 11/11/2022 **BDI:** 25,00%
SEINFRA **VERSÃO** **HORA** **MES** **REF.**
 SEINFRA 027.1 COM DESONERAÇÃO 83,85% 47,76% 05/2021

TOTAL Material: 476,8236

Mão de Obra		FORTE	UNID	COEFICIENTE	PREÇO UNITÁRIO	TOTAL
10043	AJUDANTE DE ENCANADOR	SEINFRA	H	3,30000000	16,7700	55,3410
12320	ENCANADOR	SEINFRA	H	3,30000000	20,3200	67,0560
TOTAL Mão de Obra:						122,3970
VALOR:						599,22

9.4. C0348 - BACIA DE LOUÇA BRANCA C/CAIXA ACOPLADA (UN)

Material		FORTE	UNID	COEFICIENTE	PREÇO UNITÁRIO	TOTAL
10171	BACIA LOUÇA BRANCA PARA CAIXA ACOPLADA	SEINFRA	UN	1,00000000	395,9500	395,9500
10406	CAIXA ACOPLADA DE LOUÇA BRANCA PARA BACIA	SEINFRA	UN	1,00000000	209,4800	209,4800
11091	ENGATE CROMADO	SEINFRA	UN	1,00000000	17,7100	17,7100
11180	FITA DE VEDAÇÃO	SEINFRA	M	0,56000000	0,2800	0,1568
11579	PARAFUSO CROMADO P/FIXAÇÃO SANITARIOS, INCLUSIVE PORCA CEGA, ARRUELA E BUCHA DE NYLON	SEINFRA	UN	2,00000000	7,5000	15,0000
11925	TAMPA PLASTICA PARA BACIA	SEINFRA	UN	1,00000000	28,9500	28,9500
TOTAL Material:						667,2468

Mão de Obra		FORTE	UNID	COEFICIENTE	PREÇO UNITÁRIO	TOTAL
10043	AJUDANTE DE ENCANADOR	SEINFRA	H	2,00000000	16,7700	33,5400
12320	ENCANADOR	SEINFRA	H	2,00000000	20,3200	40,6400
TOTAL Mão de Obra:						74,1800
VALOR:						741,43

9.5. C2093 - RALO SECO PVC RÍGIDO (UN)

Material		FORTE	UNID	COEFICIENTE	PREÇO UNITÁRIO	TOTAL
11770	RALO SECO PVC 10 CM COM GRELA BRANCA	SEINFRA	UN	1,00000000	9,1200	9,1200
TOTAL Material:						9,1200

Mão de Obra		FORTE	UNID	COEFICIENTE	PREÇO UNITÁRIO	TOTAL
10043	AJUDANTE DE ENCANADOR	SEINFRA	H	0,98000000	16,7700	16,4346
12320	ENCANADOR	SEINFRA	H	0,98000000	20,3200	19,9136
TOTAL Mão de Obra:						36,3482
VALOR:						45,47

9.6. C1151 - DUCHA P/ WC CROMADO (INSTALADO) (UN)

Material		FORTE	UNID	COEFICIENTE	PREÇO UNITÁRIO	TOTAL
10797	CHUVEIRO-DUCHA CROMADO 1/2"	SEINFRA	UN	1,00000000	50,9400	50,9400
11180	FITA DE VEDAÇÃO	SEINFRA	M	0,28000000	0,2800	0,0784
TOTAL Material:						51,0184

Mão de Obra		FORTE	UNID	COEFICIENTE	PREÇO UNITÁRIO	TOTAL
10043	AJUDANTE DE ENCANADOR	SEINFRA	H	0,50000000	16,7700	8,3850
12320	ENCANADOR	SEINFRA	H	0,50000000	20,3200	10,1600
TOTAL Mão de Obra:						18,5450

RELATÓRIO ANALÍTICO - COMPOSIÇÕES DE CUSTOS



OBRA:	CONSTRUÇÃO DE PONTO DE APOIO PARA SAÚDE	DATA : 11/11/2022	BDI : 25,00%		
DESCRIÇÃO:	ORÇAMENTO BASICO	FONTES:	VERSÃO:	HORA:	MES:
LOCAL:	PONTA D'ÁGUA 1, SEDE - BEBERIBE/CE	SEINFRA	027.1 COM DESONERAÇÃO	83,85%	47,76%
					REF. 05/2021

VALOR: 69,56

9.7. C3441 - CAIXA D'ÁGUA EM FYBERGLASS - CAP. 500L (UN)

Material	FONTE	UNID	COEFICIENTE	PREÇO UNITÁRIO	TOTAL
16226	CAIXA D'ÁGUA EM FYBERGLASS CAP.500L, COM TAMPA	SEINFRA	UN	1,00000000	283,5000
TOTAL Material:					283,5000

Mão de Obra	FONTE	UNID	COEFICIENTE	PREÇO UNITÁRIO	TOTAL
12543	SERVENTE	SEINFRA	H	0,70000000	10,8850
TOTAL Mão de Obra:					10,8850

VALOR: 294,38

9.8. C0021 - ADAPTADOR PVC SOLD. FLANGES LIVRES P/CX. D'ÁGUA 32MM (1") (UN)

Material	FONTE	UNID	COEFICIENTE	PREÇO UNITÁRIO	TOTAL
10013	ADAPTADOR PVC SOLD. FLANGES LIVRES P/CX. D'ÁGUA 32MM	SEINFRA	UN	1,00000000	15,4300
10026	ADESIVO PARA TUBO DE PVC RIGIDO	SEINFRA	KG	0,00350000	0,1581
11180	FITA DE VEDAÇÃO	SEINFRA	M	1,00000000	0,2800
11888	SOLUÇÃO LIMPADORA PARA PVC RIGIDO	SEINFRA	L	0,00550000	0,2157
TOTAL Material:					16,0838

Mão de Obra	FONTE	UNID	COEFICIENTE	PREÇO UNITÁRIO	TOTAL
10043	AJUDANTE DE ENCANADOR	SEINFRA	H	0,09000000	1,5093
12320	ENCANADOR	SEINFRA	H	0,09000000	1,8288
TOTAL Mão de Obra:					3,3381

VALOR: 19,42

9.9. C0332 - AUTOMÁTICO DE BOIA (UN)

Material	FONTE	UNID	COEFICIENTE	PREÇO UNITÁRIO	TOTAL
10148	AUTOMATICO DE BOIA	SEINFRA	UN	1,00000000	36,2000
TOTAL Material:					36,2000

Mão de Obra	FONTE	UNID	COEFICIENTE	PREÇO UNITÁRIO	TOTAL
10042	AJUDANTE DE ELETRICISTA	SEINFRA	H	1,00000000	16,7700
12312	ELETRICISTA	SEINFRA	H	1,00000000	20,7700
TOTAL Mão de Obra:					37,5400

VALOR: 73,74

9.10. C1990 - PORTA SABÃO LÍQUIDO DE VIDRO (INSTALADO) (UN)

Material	FONTE	UNID	COEFICIENTE	PREÇO UNITÁRIO	TOTAL
11712	PORTA SABÃO LÍQUIDO DE VIDRO	SEINFRA	UN	1,00000000	31,8600
TOTAL Material:					31,8600

Mão de Obra	FONTE	UNID	COEFICIENTE	PREÇO UNITÁRIO	TOTAL
12391	PEDREIRO	SEINFRA	H	0,50000000	10,3850
TOTAL Mão de Obra:					10,3850

RELATÓRIO ANALÍTICO - COMPOSIÇÕES DE CUSTOS

 Prefeitura de Beberibe <i>Beberibe, cidade feliz</i>	OBRA: CONSTRUÇÃO DE PONTO DE APOIO PARA SAÚDE	DATA : 11/11/2022	BDI : 25,00%			
	DESCRIÇÃO: ORÇAMENTO BASICO	SEINFRA	VERSÃO	HORA	MES	REF.
	LOCAL: PONTA D'ÁGUA 1, SEDE - BEBERIBE/CE	SEINFRA	027.1 COM DESONERAÇÃO	83,85%	47,76%	05/2021

VALOR: 42,25

9.11. C4670 - PORTA PAPEL METÁLICO (UN)

Material	FONTE	UNID	COEFICIENTE	PREÇO UNITÁRIO	TOTAL	
18670	PORTA PAPEL METÁLICO	SEINFRA	UN	1,00000000	20,5100	20,5100
TOTAL Material:					20,5100	

Mão de Obra	FONTE	UNID	COEFICIENTE	PREÇO UNITÁRIO	TOTAL	
12391	PEDREIRO	SEINFRA	H	0,50000000	20,7700	10,3850
TOTAL Mão de Obra:					10,3850	

VALOR: 30,90

9.12. C2616 - TUBO PVC SOLD. MARROM D= 25MM (3/4") (M)

Material	FONTE	UNID	COEFICIENTE	PREÇO UNITÁRIO	TOTAL	
10026	ADESIVO PARA TUBO DE PVC RIGIDO	SEINFRA	KG	0,00050000	45,1600	0,0226
11888	SOLUÇÃO LIMPADORA PARA PVC RIGIDO	SEINFRA	L	0,00020000	39,2200	0,0078
12200	TUBO PVC SOLDÁVEL DE 25MM (3/4")	SEINFRA	M	1,01000000	2,9900	3,0199
TOTAL Material:					3,0503	

Mão de Obra	FONTE	UNID	COEFICIENTE	PREÇO UNITÁRIO	TOTAL	
10043	AJUDANTE DE ENCANADOR	SEINFRA	H	0,12000000	16,7700	2,0124
12320	ENCANADOR	SEINFRA	H	0,12000000	20,3200	2,4384
TOTAL Mão de Obra:					4,4508	

VALOR: 7,50

9.13. C0953 - COTOVELO PVC SOLD. MARROM D=25MM (3/4") (UN)

Material	FONTE	UNID	COEFICIENTE	PREÇO UNITÁRIO	TOTAL	
10026	ADESIVO PARA TUBO DE PVC RIGIDO	SEINFRA	KG	0,00600000	45,1600	0,2710
10884	COTOVELO PVC SOLDAVEL DE 25MM	SEINFRA	UN	1,00000000	0,5900	0,5900
11888	SOLUÇÃO LIMPADORA PARA PVC RIGIDO	SEINFRA	L	0,00240000	39,2200	0,0941
TOTAL Material:					0,9551	

Mão de Obra	FONTE	UNID	COEFICIENTE	PREÇO UNITÁRIO	TOTAL	
10043	AJUDANTE DE ENCANADOR	SEINFRA	H	0,18000000	16,7700	3,0186
12320	ENCANADOR	SEINFRA	H	0,18000000	20,3200	3,6576
TOTAL Mão de Obra:					6,6762	

VALOR: 7,63

9.14. C2617 - TUBO PVC SOLD. MARROM D= 32MM (1") (M)

Material	FONTE	UNID	COEFICIENTE	PREÇO UNITÁRIO	TOTAL	
10026	ADESIVO PARA TUBO DE PVC RIGIDO	SEINFRA	KG	0,00070000	45,1600	0,0316
11888	SOLUÇÃO LIMPADORA PARA PVC RIGIDO	SEINFRA	L	0,00030000	39,2200	0,0118
12201	TUBO PVC SOLDÁVEL DE 32MM (1")	SEINFRA	M	1,01000000	6,7100	6,7771
TOTAL Material:					6,8205	

Mão de Obra	FONTE	UNID	COEFICIENTE	PREÇO UNITÁRIO	TOTAL
-------------	-------	------	-------------	----------------	-------

RELATÓRIO ANALÍTICO - COMPOSIÇÕES DE CUSTOS



OBRA:	CONSTRUÇÃO DE PONTO DE APOIO PARA SAÚDE	DATA: 11/11/2022	BDI: 25,00%		
DESCRIÇÃO:	ORÇAMENTO BASICO	FONTES:	VERSÃO:	HORA:	MES:
LOCAL:	PONTA D'ÁGUA 1, SEDE - BEBERIBE/CE	SEINFRA	027.1 COM DESONERAÇÃO	83,85%	47,76%
					REF.: 05/2021

FLS 613
SECRETARIA DE PLANEJAMENTO E FINANÇAS

10043	AJUDANTE DE ENCANADOR	SEINFRA	H	0,13000000	16,7700	2,1801
12320	ENCANADOR	SEINFRA	H	0,13000000	20,3200	2,6416
					TOTAL Mão de Obra:	4,8217
					VALOR:	11,64

9.15. C0954 - COTOVELO PVC SOLD. MARROM D=32MM (1") (UN)

Material	FONTE	UNID	COEFICIENTE	PREÇO UNITÁRIO	TOTAL
10026	ADESIVO PARA TUBO DE PVC RIGIDO	SEINFRA	KG	0,00800000	45,1600
10885	COTOVELO PVC SOLDAVEL DE 32MM	SEINFRA	UN	1,00000000	1,7600
11888	SOLUÇÃO LIMPADORA PARA PVC RIGIDO	SEINFRA	L	0,00300000	39,2200
TOTAL Material:					2,2390

Mão de Obra	FONTE	UNID	COEFICIENTE	PREÇO UNITÁRIO	TOTAL
10043	AJUDANTE DE ENCANADOR	SEINFRA	H	0,18000000	16,7700
12320	ENCANADOR	SEINFRA	H	0,18000000	20,3200
TOTAL Mão de Obra:					6,6762
VALOR:					8,92

9.16. C1751 - LUVA REDUÇÃO PVC ROSC. D=1"X3/4" (32X25MM) (UN)

Material	FONTE	UNID	COEFICIENTE	PREÇO UNITÁRIO	TOTAL
11180	FITA DE VEDAÇÃO	SEINFRA	M	0,89000000	0,2800
11455	LUVA REDUÇÃO PVC ROSCAVEL DE 1X3/4"	SEINFRA	UN	1,00000000	3,4800
TOTAL Material:					3,7292

Mão de Obra	FONTE	UNID	COEFICIENTE	PREÇO UNITÁRIO	TOTAL
10043	AJUDANTE DE ENCANADOR	SEINFRA	H	0,11000000	16,7700
12320	ENCANADOR	SEINFRA	H	0,11000000	20,3200
TOTAL Mão de Obra:					4,0799
VALOR:					7,81

9.17. C2595 - TUBO PVC BRANCO P/ESGOTO D=40MM (1 1/2") (M)

Material	FONTE	UNID	COEFICIENTE	PREÇO UNITÁRIO	TOTAL
10026	ADESIVO PARA TUBO DE PVC RIGIDO	SEINFRA	KG	0,00500000	45,1600
11888	SOLUÇÃO LIMPADORA PARA PVC RIGIDO	SEINFRA	L	0,00750000	39,2200
12194	TUBO PVC ESGOTO DE 40MM (1 1/2") - (NBR 5688)	SEINFRA	M	1,01000000	3,9100
TOTAL Material:					4,4691

Mão de Obra	FONTE	UNID	COEFICIENTE	PREÇO UNITÁRIO	TOTAL
10043	AJUDANTE DE ENCANADOR	SEINFRA	H	0,24000000	16,7700
12320	ENCANADOR	SEINFRA	H	0,24000000	20,3200
TOTAL Mão de Obra:					8,9016
VALOR:					13,37

9.18. C4393 - JOELHO 45 PVC SOLDÁVEL D=40MM (1 1/4") (UN)

Material	FONTE	UNID	COEFICIENTE	PREÇO UNITÁRIO	TOTAL
----------	-------	------	-------------	----------------	-------

RELATÓRIO ANALÍTICO - COMPOSIÇÕES DE CUSTOS



OBRA:	CONSTRUÇÃO DE PONTO DE APOIO PARA SAÚDE	DATA :	11/11/2022			BDI :	25,00%	
DESCRIÇÃO:	ORÇAMENTO BASICO	FORNTE	VERSÃO	HORA	MES	REF.		
LOCAL:	PONTA D'ÁGUA 1, SEDE - BEBERIBE/CE	SEINFRA	027.1 COM DESONERAÇÃO	83,85%	47,76%	05/2021		

FLS 614

Material	Descrição	FORNTE	UNID	COEFICIENTE	PREÇO UNITÁRIO	TOTAL
10026	ADESIVO PARA TUBO DE PVC RIGIDO	SEINFRA	KG	0,00900000	45,1600	0,4064
18245	JOELHO 45 PVC SOLDÁVEL D= 40mm	SEINFRA	UN	1,00000000	4,9600	4,9600
11888	SOLUÇÃO LIMPADORA PARA PVC RIGIDO	SEINFRA	L	0,00400000	39,2200	0,1569
TOTAL Material:						5,5233

Mão de Obra	FORNTE	UNID	COEFICIENTE	PREÇO UNITÁRIO	TOTAL
10043	SEINFRA	H	0,20000000	16,7700	3,3540
12320	SEINFRA	H	0,20000000	20,3200	4,0640
TOTAL Mão de Obra:					7,4180
VALOR:					12,94

9.19. C2593 - TUBO PVC BRANCO P/ESGOTO D=100MM (4') (M)

Material	FORNTE	UNID	COEFICIENTE	PREÇO UNITÁRIO	TOTAL
10026	SEINFRA	KG	0,02500000	45,1600	1,1290
11888	SEINFRA	L	0,04000000	39,2200	1,5688
12193	SEINFRA	M	1,01000000	10,8400	10,9484
TOTAL Material:					13,6462

Mão de Obra	FORNTE	UNID	COEFICIENTE	PREÇO UNITÁRIO	TOTAL
10043	SEINFRA	H	0,52000000	16,7700	8,7204
12320	SEINFRA	H	0,52000000	20,3200	10,5664
TOTAL Mão de Obra:					19,2868
VALOR:					32,93

9.20. C1549 - JOELHO PVC BRANCO P/ESGOTO D=100MM (4") (UN)

Material	FORNTE	UNID	COEFICIENTE	PREÇO UNITÁRIO	TOTAL
10026	SEINFRA	KG	0,05000000	45,1600	2,2580
11282	SEINFRA	UN	1,00000000	6,1600	6,1600
11888	SEINFRA	L	0,08000000	39,2200	3,1376
TOTAL Material:					11,5556

Mão de Obra	FORNTE	UNID	COEFICIENTE	PREÇO UNITÁRIO	TOTAL
10043	SEINFRA	H	0,45000000	16,7700	7,5465
12320	SEINFRA	H	0,45000000	20,3200	9,1440
TOTAL Mão de Obra:					16,6905
VALOR:					28,25

9.21. C2381 - TÊ PVC SOLD. MARROM D= 25MM (3/4") (UN)

Material	FORNTE	UNID	COEFICIENTE	PREÇO UNITÁRIO	TOTAL
10026	SEINFRA	KG	0,00900000	45,1600	0,4064
11888	SEINFRA	L	0,00360000	39,2200	0,1412
11972	SEINFRA	UN	1,00000000	1,0000	1,0000
TOTAL Material:					1,5476

Mão de Obra	FORNTE	UNID	COEFICIENTE	PREÇO UNITÁRIO	TOTAL
10043	SEINFRA	H	0,19000000	16,7700	3,1863

RELATÓRIO ANALÍTICO - COMPOSIÇÕES DE CUSTOS



OBRA: CONSTRUÇÃO DE PONTO DE APOIO PARA SAÚDE
DESCRIÇÃO: ORÇAMENTO BASICO
LOCAL: PONTA D'ÁGUA 1, SEDE - BEBERIBE/CE

DATA: 11/11/2022 **BDI:** 25,00%
SEINFRA **VERSÃO** **HORA** **MES** **REF.**
 SEINFRA 027.1 COM DESONERAÇÃO 83,85% 47,76% 05/2021

FLS 615
 PREFEITURA MUNICIPAL DE BEBERIBE

I2320	ENCANADOR	SEINFRA	H	0,19000000	20,3200	3,8608
TOTAL Mão de Obra:						7,0471
VALOR:						8,59

9.22. C2159 - REGISTRO DE GAVETA BRUTO D= 32MM (1 1/4") (UN)

Material		FORTE	UNID	COEFICIENTE	PREÇO UNITÁRIO	TOTAL
11180	FITA DE VEDAÇÃO	SEINFRA	M	1,50000000	0,2800	0,4200
11800	REGISTRO DE GAVETA BRUTO 32MM (1 1/4")	SEINFRA	UN	1,00000000	49,5600	49,5600
TOTAL Material:						49,9800

Mão de Obra		FORTE	UNID	COEFICIENTE	PREÇO UNITÁRIO	TOTAL
10043	AJUDANTE DE ENCANADOR	SEINFRA	H	0,85000000	16,7700	14,2545
I2320	ENCANADOR	SEINFRA	H	0,85000000	20,3200	17,2720
TOTAL Mão de Obra:						31,5265
VALOR:						81,51

9.23. C0985 - CUBA DE INOX PARA BANCADA, COMPLETA (UN)

Material		FORTE	UNID	COEFICIENTE	PREÇO UNITÁRIO	TOTAL
10915	CUBA DE AÇO INOX	SEINFRA	UN	1,00000000	131,6100	131,6100
11861	SIFÃO CROMADO 1 1/4"X1 1/2"	SEINFRA	UN	1,00000000	136,6200	136,6200
12271	VÁLVULA DE METAL 1 1/4"	SEINFRA	UN	1,00000000	31,6700	31,6700
TOTAL Material:						299,9000

Mão de Obra		FORTE	UNID	COEFICIENTE	PREÇO UNITÁRIO	TOTAL
I2320	ENCANADOR	SEINFRA	H	1,50000000	20,3200	30,4800
TOTAL Mão de Obra:						30,4800
VALOR:						330,38

9.24. C4838 - CAIXA EM ALVENARIA TIJOLO FURADO, ESP. = 10CM (60X 60X60CM), FUNDO DE CONCRETO, EXCETO ESCAVAÇÃO E TAMPA (UN)

Serviço		FORTE	UNID	COEFICIENTE	PREÇO UNITÁRIO	TOTAL
C0073	ALVENARIA DE TIJOLO CERÂMICO FURADO (9x19x19)cm C/ARGAMASSA MISTA DE CAL HIDRATADA ESP.=10cm (1:2:8)	SEINFRA	M2	1,78000000	59,8200	106,4796
C0776	CHAPISCO C/ ARGAMASSA DE CIMENTO E AREIA S/PENEIRAR TRAÇO 1:3 ESP.= 5mm P/ PAREDE	SEINFRA	M2	1,83000000	6,1800	11,3094
C1609	LASTRO DE CONCRETO INCLUINDO PREPARO E LANÇAMENTO	SEINFRA	M3	0,04000000	527,5500	21,1020
C3037	REBOCO C/ ARGAMASSA DE CIMENTO E AREIA PENEIRADA, TRAÇO 1:4	SEINFRA	M2	1,83000000	41,5700	76,0731
TOTAL Serviço:						214,9641
VALOR:						214,96

9.25. C4772 - TAMPA EM CONCRETO ARMADO, ESPESSURA 0,05M (M2)

Serviço		FORTE	UNID	COEFICIENTE	PREÇO UNITÁRIO	TOTAL
C0034	ADIÇÃO DE IMPERMEABILIZANTE PARA CONCRETO ESTRUTURAL	SEINFRA	M3	0,05000000	43,4800	2,1740
C0218	ARMADURA CA-60 MÉDIA D= 6,4 A 9,5mm	SEINFRA	KG	2,50000000	12,7300	31,8250
C0840	CONCRETO P/VIBR., FCK 15 MPa COM AGREGADO ADQUIRIDO	SEINFRA	M3	0,05000000	395,5400	19,7770
C1399	FORMA PLANA CHAPA COMPENSADA PLASTIFICADA, ESP.= 12mm UTIL. 5X	SEINFRA	M2	0,10750000	95,9100	10,3103

RELATÓRIO ANALÍTICO - COMPOSIÇÕES DE CUSTOS

 Prefeitura de Beberibe <i>Beberibe, cidade feliz</i>	OBRA:	CONSTRUÇÃO DE PONTO DE APOIO PARA SAÚDE	DATA : 11/11/2022	BDI : 25,00%			
	DESCRIÇÃO:	ORÇAMENTO BASICO	FONTE	VERSÃO	HORA	MES	REF.
	LOCAL:	PONTA D'ÁGUA 1, SEDE - BEBERIBE/CE	SEINFRA	027.1 COM DESONERAÇÃO	83,85%	47,76%	05/2021

 FLS. 616

C1604	LANÇAMENTO E APLICAÇÃO DE CONCRETO S/ ELEVAÇÃO	SEINFRA	M3	0,05000000	134,8400	6,7420
TOTAL Serviço:						70,8283
VALOR:						70,82

10.1. C1615 - LATEX DUAS DEMÃOS EM PAREDES INTERNAS S/MASSA (M2)						
Material	FONTE	UNID	COEFICIENTE	PREÇO UNITÁRIO	TOTAL	
I1490	LÍQUIDO SELADOR PARA PINTURA LATEX	SEINFRA	L	0,12000000	12,0800	1,4496
I1347	LIXA PARA MADEIRA/MASSA	SEINFRA	UN	0,25000000	0,5500	0,1375
I2096	TINTA LATEX	SEINFRA	L	0,17000000	21,2500	3,6125
TOTAL Material:						5,1996
Mão de Obra		FONTE	UNID	COEFICIENTE	PREÇO UNITÁRIO	TOTAL
I0045	AJUDANTE DE PINTOR	SEINFRA	H	0,35000000	16,7700	5,8695
I2395	PINTOR	SEINFRA	H	0,40000000	20,7700	8,3080
TOTAL Mão de Obra:						14,1775
VALOR:						19,38

10.2. C1614 - LATEX DUAS DEMÃOS EM PAREDES EXTERNAS S/MASSA (M2)						
Material	FONTE	UNID	COEFICIENTE	PREÇO UNITÁRIO	TOTAL	
I0035	AGUARRAZ MINERAL	SEINFRA	L	0,05000000	17,1900	0,8595
I1488	LÍQUIDO PREPARADOR DE SUPERFÍCIES	SEINFRA	L	0,12000000	11,9100	1,4292
I1347	LIXA PARA MADEIRA/MASSA	SEINFRA	UN	0,25000000	0,5500	0,1375
I2097	TINTA LATEX ACRÍLICA	SEINFRA	L	0,17000000	24,5900	4,1803
TOTAL Material:						6,6065
Mão de Obra		FONTE	UNID	COEFICIENTE	PREÇO UNITÁRIO	TOTAL
I0045	AJUDANTE DE PINTOR	SEINFRA	H	0,35000000	16,7700	5,8695
I2395	PINTOR	SEINFRA	H	0,40000000	20,7700	8,3080
TOTAL Mão de Obra:						14,1775
VALOR:						20,78

10.3. C3487 - APLICAÇÃO DE LIQUIBRILHO SOBRE PINTURAS, DUAS DEMÃOS (M2)						
Material	FONTE	UNID	COEFICIENTE	PREÇO UNITÁRIO	TOTAL	
I6165	LIQUIBRILHO INCOLOR	SEINFRA	L	0,48000000	17,1500	8,2320
I1347	LIXA PARA MADEIRA/MASSA	SEINFRA	UN	1,00000000	0,5500	0,5500
TOTAL Material:						8,7820
Mão de Obra		FONTE	UNID	COEFICIENTE	PREÇO UNITÁRIO	TOTAL
I0045	AJUDANTE DE PINTOR	SEINFRA	H	0,18000000	16,7700	3,0186
I2395	PINTOR	SEINFRA	H	0,20000000	20,7700	4,1540
TOTAL Mão de Obra:						7,1726
VALOR:						15,95

10.4. C1206 - EMASSAMENTO DE ESQUADRIAS DE MADEIRA P/TINTA ÓLEO OU ESMALTE 2 DEMÃOS (M2)						
Material	FONTE	UNID	COEFICIENTE	PREÇO UNITÁRIO	TOTAL	

RELATÓRIO ANALÍTICO - COMPOSIÇÕES DE CUSTOS

OBRA:	CONSTRUÇÃO DE PONTO DE APOIO PARA SAÚDE	DATA: 11/11/2022	BDI: 25,00%		
DESCRIÇÃO:	ORÇAMENTO BASICO	FONTES:	VERSÃO:	HORA:	MES:
LOCAL:	PONTA D'ÁGUA 1, SEDE - BEBERIBE/CE	SEINFRA	027.1 COM DESONERAÇÃO	83,85%	47,76%
					REF.: 05/2021

I1347	LIXA PARA MADEIRA/MASSA	SEINFRA	UN	0,50000000	0,5500	0,2750
I1512	MASSA CORRIDA A BASE DE OLEO	SEINFRA	KG	0,45000000	9,1000	4,0950
TOTAL Material:						4,3700

Mão de Obra		FONTES	UNID	COEFICIENTE	PREÇO UNITÁRIO	TOTAL
I0045	AJUDANTE DE PINTOR	SEINFRA	H	0,30000000	16,7700	5,0310
I2395	PINTOR	SEINFRA	H	0,35000000	20,7700	7,2695
TOTAL Mão de Obra:						12,3005
VALOR:						16,67

10.5. C1280 - ESMALTE DUAS DEMÃOS EM ESQUADRIAS DE MADEIRA (M2)

Material		FONTES	UNID	COEFICIENTE	PREÇO UNITÁRIO	TOTAL
I0035	AGUARRAZ MINERAL	SEINFRA	L	0,04000000	17,1900	0,6876
I1100	ESMALTE SINTETICO	SEINFRA	L	0,16000000	24,9900	3,9984
I1199	FUNDO BRANCO FOSCO NIVELADOR P/ MADEIRAS	SEINFRA	L	0,13000000	12,6800	1,6484
I1347	LIXA PARA MADEIRA/MASSA	SEINFRA	UN	0,40000000	0,5500	0,2200
TOTAL Material:						6,5544

Mão de Obra		FONTES	UNID	COEFICIENTE	PREÇO UNITÁRIO	TOTAL
I0045	AJUDANTE DE PINTOR	SEINFRA	H	0,35000000	16,7700	5,8695
I2395	PINTOR	SEINFRA	H	0,40000000	20,7700	8,3080
TOTAL Mão de Obra:						14,1775
VALOR:						20,73

10.6. C1279 - ESMALTE DUAS DEMÃOS EM ESQUADRIAS DE FERRO (M2)

Material		FONTES	UNID	COEFICIENTE	PREÇO UNITÁRIO	TOTAL
I0035	AGUARRAZ MINERAL	SEINFRA	L	0,03000000	17,1900	0,5157
I1100	ESMALTE SINTETICO	SEINFRA	L	0,16000000	24,9900	3,9984
I1346	LIXA PARA FERRO	SEINFRA	UN	0,30000000	1,6900	0,5070
I2293	ZARCÃO	SEINFRA	L	0,12000000	22,5800	2,7096
TOTAL Material:						7,7307

Mão de Obra		FONTES	UNID	COEFICIENTE	PREÇO UNITÁRIO	TOTAL
I0045	AJUDANTE DE PINTOR	SEINFRA	H	0,80000000	16,7700	13,4160
I2395	PINTOR	SEINFRA	H	0,80000000	20,7700	16,6160
TOTAL Mão de Obra:						30,0320
VALOR:						37,76

11.1. C4465 - COBERTURA TELHA CERÂMICA - (RIPA, CAIBRO) (M2)

Material		FONTES	UNID	COEFICIENTE	PREÇO UNITÁRIO	TOTAL
I0405	CAIBRO DE 2"x1"	SEINFRA	M	3,50000000	5,7300	20,0550
I1724	PREGO	SEINFRA	KG	0,10000000	15,5400	1,5540
I1824	RIPA DE PEROBA (MADEIRA DE 1A QUALIDADE) DE 1X5CM	SEINFRA	M	3,50000000	1,3500	4,7250
I2045	TELHA CERÂMICA COLONIAL	SEINFRA	UN	33,00000000	0,7100	23,4300
TOTAL Material:						49,7640

RELATÓRIO ANALÍTICO - COMPOSIÇÕES DE CUSTOS

 Prefeitura de Beberibe <i>Beberibe, cidade feliz</i>	OBRA: CONSTRUÇÃO DE PONTO DE APOIO PARA SAÚDE	DATA : 11/11/2022	BDI : 25,00%			
	DESCRIÇÃO: ORÇAMENTO BASICO	FONTES: SEINFRA	VERSÃO: 027.1 COM DESONERAÇÃO	HORA: 83,85%	MES: 47,76%	REF.: 05/2021
	LOCAL: PONTA D'ÁGUA 1, SEDE - BEBERIBE/CE					



Mão de Obra		FONTES	UNID	COEFICIENTE	PREÇO UNITÁRIO	TOTAL
I0041	AJUDANTE DE CARPINTEIRO	SEINFRA	H	0,70000000	16,7700	11,7390
I0498	CARPINTEIRO	SEINFRA	H	0,70000000	20,7700	14,5390
I2391	PEDREIRO	SEINFRA	H	1,10000000	20,7700	22,8470
I2543	SERVENTE	SEINFRA	H	1,10000000	15,5500	17,1050
TOTAL Mão de Obra:						66,2300
VALOR:						116,99

11.2. C0661 - CALHA DE CHAPA GALVANIZADA 26 DESENVOLVIMENTO 50CM (M)

Material		FONTES	UNID	COEFICIENTE	PREÇO UNITÁRIO	TOTAL
I0539	CHAPA DE AÇO GALVANIZADA N.26. DESENV 0.50M	SEINFRA	M	1,03000000	21,1800	21,8154
I1725	PREGO 15X15 (1.1/4" x 13) (APROXIMADAMENTE 672UN/KG)	SEINFRA	KG	0,09000000	15,5400	1,3986
I1784	REBITES	SEINFRA	KG	0,04000000	58,2900	2,3316
I1873	SOLDA 70X30	SEINFRA	KG	0,04000000	72,0400	2,8816
TOTAL Material:						28,4272

Mão de Obra		FONTES	UNID	COEFICIENTE	PREÇO UNITÁRIO	TOTAL
I0043	AJUDANTE DE ENCANADOR	SEINFRA	H	1,20000000	16,7700	20,1240
I2320	ENCANADOR	SEINFRA	H	1,20000000	20,3200	24,3840
TOTAL Mão de Obra:						44,5080
VALOR:						72,94

11.3. C0387 - BEIRA E BICA EM TELHA COLONIAL (M)

Material		FONTES	UNID	COEFICIENTE	PREÇO UNITÁRIO	TOTAL
I0108	AREIA GROSSA	SEINFRA	M3	0,00250000	74,7200	0,1868
I0441	CAL HIDRATADA	SEINFRA	KG	0,32400000	1,1000	0,3564
I0805	CIMENTO PORTLAND	SEINFRA	KG	0,32400000	0,5600	0,1814
TOTAL Material:						0,7246

Mão de Obra		FONTES	UNID	COEFICIENTE	PREÇO UNITÁRIO	TOTAL
I2391	PEDREIRO	SEINFRA	H	0,30000000	20,7700	6,2310
I2543	SERVENTE	SEINFRA	H	0,32000000	15,5500	4,9760
TOTAL Mão de Obra:						11,2070
VALOR:						11,93

11.4. C4468 - FORRO PVC - LAMBRI (100X6000 OU 200X6000)MM - FORNECIMENTO E MONTAGEM (M2)

Material		FONTES	UNID	COEFICIENTE	PREÇO UNITÁRIO	TOTAL
I8293	FORRO PVC - LAMBRI (100x6000 OU 200x6000)mm. DE 8MM A 10MM. INCLUSIVE ESTRUTURA DE FIXAÇÃO	SEINFRA	M2	1,00000000	54,5100	54,5100
TOTAL Material:						54,5100
VALOR:						54,51

11.5. C1336 - ESTRUTURA DE MADEIRA P/ TELHA CERÂMICA OU CONCRETO VÃO 3 A 7M (TESOURAS / TERÇAS / CONTRAVENTAMENTOS / FERRAGENS) (M2)

Material		FONTES	UNID	COEFICIENTE	PREÇO UNITÁRIO	TOTAL
I1161	FERRAGEM PARA TELHADOS	SEINFRA	KG	0,18000000	10,9000	1,9620

619
 FL 5
 PREFEITURA MUNICIPAL DE BEBERIBE - CE

RELATÓRIO ANALÍTICO - COMPOSIÇÕES DE CUSTOS

 Prefeitura de Beberibe <i>Beberibe, cidade feliz</i>	OBRA:	CONSTRUÇÃO DE PONTO DE APOIO PARA SAÚDE	DATA : 11/11/2022	BDI : 25,00%											
	DESCRIÇÃO:	ORÇAMENTO BASICO	<table border="1" style="width: 100%; border-collapse: collapse;"> <tr> <th style="width: 15%;">FONTE</th> <th style="width: 15%;">VERSÃO</th> <th style="width: 15%;">HORA</th> <th style="width: 15%;">MES</th> <th style="width: 15%;">REF.</th> </tr> <tr> <td>SEINFRA</td> <td>027.1 COM DESONERAÇÃO</td> <td>83,85%</td> <td>47,76%</td> <td>05/2021</td> </tr> </table>	FONTE	VERSÃO	HORA	MES	REF.	SEINFRA	027.1 COM DESONERAÇÃO	83,85%	47,76%	05/2021		
	FONTE	VERSÃO	HORA	MES	REF.										
SEINFRA	027.1 COM DESONERAÇÃO	83,85%	47,76%	05/2021											
LOCAL:	PONTA D'ÁGUA 1, SEDE - BEBERIBE/CE														

I1495	MADEIRA (PEROBA)	SEINFRA	M3	0,02500000	2.479,0000	61,9750
I1724	PREGO	SEINFRA	KG	0,12000000	15,5400	1,8648
TOTAL Material:						65,8018

Mão de Obra		FONTE	UNID	COEFICIENTE	PREÇO UNITÁRIO	TOTAL
I0041	AJUDANTE DE CARPINTEIRO	SEINFRA	H	1,20000000	16,7700	20,1240
I0498	CARPINTEIRO	SEINFRA	H	1,20000000	20,7700	24,9240
TOTAL Mão de Obra:						45,0480
VALOR:						110,85

12.1. C1628 - LIMPEZA GERAL (M2)

Mão de Obra		FONTE	UNID	COEFICIENTE	PREÇO UNITÁRIO	TOTAL
I2543	SERVENTE	SEINFRA	H	0,70000000	15,5500	10,8850
TOTAL Mão de Obra:						10,8850
VALOR:						10,88

12.2. C1620 - LETREIRO - LETRA EM CAIXA DE ZINCO, H= 20CM (UN)

Material		FONTE	UNID	COEFICIENTE	PREÇO UNITÁRIO	TOTAL
I0108	AREIA GROSSA	SEINFRA	M3	0,00400000	74,7200	0,2989
I0301	BUCHA PLASTICA 8MM	SEINFRA	UN	3,00000000	0,2000	0,6000
I0539	CHAPA DE AÇO GALVANIZADA N.26. DESENV 0.50M	SEINFRA	M	0,75000000	21,1800	15,8850
I0805	CIMENTO PORTLAND	SEINFRA	KG	1,00000000	0,5600	0,5600
I1100	ESMALTE SINTETICO	SEINFRA	L	0,08000000	24,9900	1,9992
I1582	PARAFUSO N.12X25MM	SEINFRA	UN	3,00000000	0,6200	1,8600
I2293	ZARCÃO	SEINFRA	L	0,07000000	22,5800	1,5806
TOTAL Material:						22,7837

Mão de Obra		FONTE	UNID	COEFICIENTE	PREÇO UNITÁRIO	TOTAL
I0037	AJUDANTE	SEINFRA	H	1,10000000	16,7700	18,4470
I2391	PEDREIRO	SEINFRA	H	0,80000000	20,7700	16,6160
I1858	SERRALHEIRO	SEINFRA	H	1,10000000	20,7700	22,8470
I2543	SERVENTE	SEINFRA	H	0,20000000	15,5500	3,1100
TOTAL Mão de Obra:						61,0200
VALOR:						83,80

Felipe Martins Cavalcanti
 Felipe Martins Cavalcanti
 Engenheiro Civil - SEPLAN III
 CREA/CE 347.321



RELATÓRIO ANALÍTICO - COMPOSIÇÕES AUXILIARES

FLS. 620
PREFEITURA DE BEBERIBE

OBRA:	CONSTRUÇÃO DE PONTO DE APOIO PARA SAÚDE	DATA: 11/11/2022	BDI: 25,00%		
DESCRIÇÃO:	ORÇAMENTO BASICO	FONTES:	VERSÃO:	HORA:	MES:
LOCAL:	PONTA D'ÁGUA 1, SEDE - BEBERIBE/CE	SEINFRA	027.1 COM DESONERAÇÃO	83,85%	47,76%
					REF.: 05/2021

C0171 - ARGAMASSA DE CIMENTO E AREIA S/PEN. TRAÇO 1:4 (M3)

Material	FONTE	UNID	COEFICIENTE	PREÇO UNITÁRIO	TOTAL
I0109	AREIA MEDIA	SEINFRA	M3	1,21600000	67,5000
I0805	CIMENTO PORTLAND	SEINFRA	KG	365,00000000	0,5600
TOTAL Material:					286,4800

Mão de Obra	FONTE	UNID	COEFICIENTE	PREÇO UNITÁRIO	TOTAL
I2543	SERVENTE	SEINFRA	H	10,00000000	15,5500
TOTAL Mão de Obra:					155,5000

VALOR: 441,98

I2714 - MAO DE OBRA DE OPERAÇÃO BET.ELET.580L (H)

Mão de Obra	FONTE	UNID	COEFICIENTE	PREÇO UNITÁRIO	TOTAL
I2548	OPERADOR DE BETONEIRA	SEINFRA	H	1,00000000	18,7400
TOTAL Mão de Obra:					18,7400

VALOR: 18,74

I0682 - BETONEIRA ELÉTRICA 580L (CHP) (H)

Material	FONTE	UNID	COEFICIENTE	PREÇO UNITÁRIO	TOTAL
I2714	MAO DE OBRA DE OPERAÇÃO BET.ELET.580L	SEINFRA	H	1,00000000	18,7400
I2701	DEPRECIÇÃO	SEINFRA	H	2,26540000	1,0000
I2702	JUROS	SEINFRA	H	0,11300000	1,0000
I2703	MANUTENÇÃO	SEINFRA	H	1,19230000	1,0000
TOTAL Material:					22,3107

VALOR: 22,31

I0840 - CONCRETO P/VIBR., FCK 15 MPA COM AGREGADO ADQUIRIDO (M3)

Equipamento	FONTE	UNID	COEFICIENTE	PREÇO UNITÁRIO	TOTAL
I0682	BETONEIRA ELÉTRICA 580L (CHP)	SEINFRA	H	0,71400000	22,3108
TOTAL Equipamento:					15,9299

Material	FONTE	UNID	COEFICIENTE	PREÇO UNITÁRIO	TOTAL
I0109	AREIA MEDIA	SEINFRA	M3	0,88720000	67,5000
I0805	CIMENTO PORTLAND	SEINFRA	KG	294,00000000	0,5600
I1605	PEDRISCO	SEINFRA	M3	0,83600000	73,9000
TOTAL Material:					286,3064

Mão de Obra	FONTE	UNID	COEFICIENTE	PREÇO UNITÁRIO	TOTAL
I2543	SERVENTE	SEINFRA	H	6,00000000	15,5500
TOTAL Mão de Obra:					93,3000

VALOR: 395,54

C1603 - LANÇAMENTO E APLICAÇÃO DE CONCRETO C/ ELEVAÇÃO (M3)

Mão de Obra	FONTE	UNID	COEFICIENTE	PREÇO UNITÁRIO	TOTAL
-------------	-------	------	-------------	----------------	-------

RELATÓRIO ANALÍTICO - COMPOSIÇÕES AUXILIARES



OBRA:	CONSTRUÇÃO DE PONTO DE APOIO PARA SAÚDE	DATA: 11/11/2022	BDI: 25,00%		
DESCRIÇÃO:	ORÇAMENTO BASICO	FONTES:	VERSÃO:	HORA:	MES:
LOCAL:	PONTA D'ÁGUA 1, SEDE - BEBERIBE/CE	SEINFRA	027.1 COM DESONERAÇÃO	83,85%	47,76%
					REF.: 05/2021

I2391	PEDREIRO	SEINFRA	H	5,00000000	20,7700	103,8500
I2543	SERVENTE	SEINFRA	H	8,00000000	15,5500	124,4000
TOTAL Mão de Obra:						228,2500
VALOR:						228,25

C0164 - ARGAMASSA DE CIMENTO E AREIA PEN. TRAÇO 1:3 (M3)

Material		FONTES	UNID	COEFICIENTE	PREÇO UNITÁRIO	TOTAL
I0109	AREIA MEDIA	SEINFRA	M3	1,21600000	67,5000	82,0800
I0805	CIMENTO PORTLAND	SEINFRA	KG	486,00000000	0,5600	272,1600
TOTAL Material:						354,2400
Mão de Obra		FONTES	UNID	COEFICIENTE	PREÇO UNITÁRIO	TOTAL
I2543	SERVENTE	SEINFRA	H	32,45000000	15,5500	504,5975
TOTAL Mão de Obra:						504,5975
VALOR:						858,84

C0165 - ARGAMASSA DE CIMENTO E AREIA PEN. TRAÇO 1:4 (M3)

Material		FONTES	UNID	COEFICIENTE	PREÇO UNITÁRIO	TOTAL
I0109	AREIA MEDIA	SEINFRA	M3	1,21600000	67,5000	82,0800
I0805	CIMENTO PORTLAND	SEINFRA	KG	365,00000000	0,5600	204,4000
TOTAL Material:						286,4800
Mão de Obra		FONTES	UNID	COEFICIENTE	PREÇO UNITÁRIO	TOTAL
I2543	SERVENTE	SEINFRA	H	32,45000000	15,5500	504,5975
TOTAL Mão de Obra:						504,5975
VALOR:						791,08

I0748 - MÁQUINA DE POLIR (CHP) (H)

Material		FONTES	UNID	COEFICIENTE	PREÇO UNITÁRIO	TOTAL
I2701	DEPRECIÇÃO	SEINFRA	H	0,54230000	1,0000	0,5423
I2702	JUROS	SEINFRA	H	0,03610000	1,0000	0,0361
I2703	MANUTENÇÃO	SEINFRA	H	0,28540000	1,0000	0,2854
I2809	MÃO DE OBRA DE OPERAÇÃO DA MÁQUINA DE POLIR	SEINFRA	H	1,00000000	0,0000	0,0000
TOTAL Material:						0,8638
VALOR:						0,86

I0749 - MÁQUINA DE SOLDA (CHP) (H)

Material		FONTES	UNID	COEFICIENTE	PREÇO UNITÁRIO	TOTAL
I2701	DEPRECIÇÃO	SEINFRA	H	0,03620000	1,0000	0,0362
I2702	JUROS	SEINFRA	H	0,00210000	1,0000	0,0021
I2703	MANUTENÇÃO	SEINFRA	H	0,02260000	1,0000	0,0226
TOTAL Material:						0,0609
VALOR:						0,06

RELATÓRIO ANALÍTICO - COMPOSIÇÕES AUXILIARES



OBRA:	CONSTRUÇÃO DE PONTO DE APOIO PARA SAÚDE
DESCRIÇÃO:	ORÇAMENTO BASICO
LOCAL:	PONTA D'ÁGUA 1, SEDE - BEBERIBE/CE

DATA : 11/11/2022 BDI : 25,00%

FONTES	VERSÃO	HORA	MES	REF.
SEINFRA	027.1 COM DESONERAÇÃO	83,85%	47,76%	05/2021

621
PREFEITURA MUNICIPAL DE BEBERIBE - CE
FLS. 17

C0073 - ALVENARIA DE TIJOLO CERÂMICO FURADO (9X19X19)CM C/ARGAMASSA MISTA DE CAL HIDRATADA ESP.=10CM (1:2:8) (M2)

Material	FONTES	UNID	COEFICIENTE	PREÇO UNITÁRIO	TOTAL
I0109 AREIA MEDIA	SEINFRA	M3	0,01500000	67,5000	1,0125
I0441 CAL HIDRATADA	SEINFRA	KG	2,18000000	1,1000	2,3980
I0805 CIMENTO PORTLAND	SEINFRA	KG	2,18000000	0,5600	1,2208
I2081 TIJOLO CERÂMICO FURADO 9X19X19CM	SEINFRA	UN	25,00000000	0,6800	17,0000
TOTAL Material:					21,6313

Mão de Obra	FONTES	UNID	COEFICIENTE	PREÇO UNITÁRIO	TOTAL
I2391 PEDREIRO	SEINFRA	H	1,00000000	20,7700	20,7700
I2543 SERVENTE	SEINFRA	H	1,12000000	15,5500	17,4160
TOTAL Mão de Obra:					38,1860
VALOR:					59,82

C0074 - ALVENARIA DE TIJOLO CERÂMICO FURADO (9X19X19)CM C/ARGAMASSA MISTA DE CAL HIDRATADA ESP=20 CM (M2)

Material	FONTES	UNID	COEFICIENTE	PREÇO UNITÁRIO	TOTAL
I0109 AREIA MEDIA	SEINFRA	M3	0,04130000	67,5000	2,7878
I0441 CAL HIDRATADA	SEINFRA	KG	6,19000000	1,1000	6,8090
I0805 CIMENTO PORTLAND	SEINFRA	KG	6,19000000	0,5600	3,4664
I2081 TIJOLO CERÂMICO FURADO 9X19X19CM	SEINFRA	UN	47,00000000	0,6800	31,9600
TOTAL Material:					45,0232

Mão de Obra	FONTES	UNID	COEFICIENTE	PREÇO UNITÁRIO	TOTAL
I2391 PEDREIRO	SEINFRA	H	1,50000000	20,7700	31,1550
I2543 SERVENTE	SEINFRA	H	1,84000000	15,5500	28,6120
TOTAL Mão de Obra:					59,7670
VALOR:					104,79

16 - ARMADURA CA-50A MÉDIA D= 6,3 A 10,0MM (KG)

Material	FONTES	UNID	COEFICIENTE	PREÇO UNITÁRIO	TOTAL
I0163 AÇO CA-50	SEINFRA	KG	1,15000000	9,5000	10,9250
I0103 ARAME RECOZIDO N.18 BWG	SEINFRA	KG	0,02000000	10,0500	0,2010
TOTAL Material:					11,1260

Mão de Obra	FONTES	UNID	COEFICIENTE	PREÇO UNITÁRIO	TOTAL
I0040 AJUDANTE DE ARMADOR/FERREIRO	SEINFRA	H	0,08000000	16,7700	1,3416
I0121 ARMADOR/FERREIRO	SEINFRA	H	0,08000000	20,7700	1,6616
TOTAL Mão de Obra:					3,0032
VALOR:					14,13

C0838 - CONCRETO P/VIBR., FCK 10 MPA COM AGREGADO ADQUIRIDO (M3)

Equipamento	FONTES	UNID	COEFICIENTE	PREÇO UNITÁRIO	TOTAL
I0682 BETONEIRA ELÉTRICA 580L (CHP)	SEINFRA	H	0,71400000	22,3108	15,9299
TOTAL Equipamento:					15,9299

RELATÓRIO ANALÍTICO - COMPOSIÇÕES AUXILIARES

622
FLS.
MUNICÍPIO DE BEBERIBE

OBRA:	CONSTRUÇÃO DE PONTO DE APOIO PARA SAÚDE	DATA: 11/11/2022	BDI: 25,00%
DESCRIÇÃO:	ORÇAMENTO BASICO	FORTE	VERSÃO
LOCAL:	PONTA D'ÁGUA 1, SEDE - BEBERIBE/CE	SEINFRA	027.1 COM DESONERAÇÃO
		HORA	MES
		83,85%	47,76%
		REF.	05/2021

Material	FORTE	UNID	COEFICIENTE	PREÇO UNITÁRIO	TOTAL
I0109 AREIA MEDIA	SEINFRA	M3	0,91970000	67,5000	62,0798
I0805 CIMENTO PORTLAND	SEINFRA	KG	254,00000000	0,5600	142,2400
I1605 PEDRISCO	SEINFRA	M3	0,83600000	73,9000	61,7804
TOTAL Material:					266,1002

Mão de Obra	FORTE	UNID	COEFICIENTE	PREÇO UNITÁRIO	TOTAL
I2543 SERVENTE	SEINFRA	H	6,00000000	15,5500	93,3000
TOTAL Mão de Obra:					93,3000
VALOR:					375,33

C2784 - ESCAVAÇÃO MANUAL SOLO DE 1A.CAT. PROF. ATÉ 1.50M (M3)

Mão de Obra	FORTE	UNID	COEFICIENTE	PREÇO UNITÁRIO	TOTAL
I2543 SERVENTE	SEINFRA	H	2,65000000	15,5500	41,2075
TOTAL Mão de Obra:					41,2075
VALOR:					41,21

C1400 - FORMA DE TÁBUAS DE 1" DE 3A. P/FUNDAÇÕES UTIL. 5 X (M2)

Material	FORTE	UNID	COEFICIENTE	PREÇO UNITÁRIO	TOTAL
I0965 DESMOLDANTE PARA FORMAS	SEINFRA	L	0,40000000	7,3500	2,9400
I1728 PREGO 18X27 (2.1/2" X 10) (APROXIMADAMENTE 198UN/KG)	SEINFRA	KG	0,15000000	13,8000	2,0700
I1846 SARRAFO DE 1"X4"	SEINFRA	M	0,50000000	4,7400	2,3700
I1916 TABUA DE 1" DE 3A. - L = 30cm	SEINFRA	M	1,00000000	10,0100	10,0100
TOTAL Material:					17,3900

Mão de Obra	FORTE	UNID	COEFICIENTE	PREÇO UNITÁRIO	TOTAL
I0041 AJUDANTE DE CARPINTEIRO	SEINFRA	H	1,30000000	16,7700	21,8010
I0498 CARPINTEIRO	SEINFRA	H	1,30000000	20,7700	27,0010
TOTAL Mão de Obra:					48,8020
VALOR:					66,19

C2123 - REBOCO C/ARGAMASSA DE CAL HIDRATADA E AREIA PENEIRADA TRAÇO 1:3 ESP=5 MM P/PAREDE (M2)

Material	FORTE	UNID	COEFICIENTE	PREÇO UNITÁRIO	TOTAL
I0109 AREIA MEDIA	SEINFRA	M3	0,00610000	67,5000	0,4118
I0441 CAL HIDRATADA	SEINFRA	KG	1,22000000	1,1000	1,3420
TOTAL Material:					1,7538

Mão de Obra	FORTE	UNID	COEFICIENTE	PREÇO UNITÁRIO	TOTAL
I2391 PEDREIRO	SEINFRA	H	0,50000000	20,7700	10,3850
I2543 SERVENTE	SEINFRA	H	0,65000000	15,5500	10,1075
TOTAL Mão de Obra:					20,4925
VALOR:					22,25

C0776 - CHAPISCO C/ ARGAMASSA DE CIMENTO E AREIA S/PENEIRAR TRAÇO 1:3 ESP.= 5MM P/ PAREDE (M2)

Material	FORTE	UNID	COEFICIENTE	PREÇO UNITÁRIO	TOTAL
----------	-------	------	-------------	----------------	-------

RELATÓRIO ANALÍTICO - COMPOSIÇÕES AUXILIARES

MUNICÍPIO DE BEBERIBE
623
FLS. 13

 Prefeitura de Beberibe Beberibe, cidade feliz	OBRA:	CONSTRUÇÃO DE PONTO DE APOIO PARA SAÚDE	DATA : 11/11/2022		BDI : 25,00%		
	DESCRIÇÃO:	ORÇAMENTO BASICO	FONTE	VERSÃO	HORA		
	LOCAL:	PONTA D'ÁGUA 1, SEDE - BEBERIBE/CE	SEINFRA	027.1 COM DESONERAÇÃO	MES	REF.	
					83,85%	47,76%	05/2021

I0109	AREIA MEDIA	SEINFRA	M3	0,00610000	67,5000	0,4118
I0805	CIMENTO PORTLAND	SEINFRA	KG	2,43000000	0,5600	1,3608
TOTAL Material:						1,7726

Mão de Obra		FONTE	UNID	COEFICIENTE	PREÇO UNITÁRIO	TOTAL
I2391	PEDREIRO	SEINFRA	H	0,10000000	20,7700	2,0770
I2543	SERVENTE	SEINFRA	H	0,15000000	15,5500	2,3325
TOTAL Mão de Obra:						4,4095
VALOR:						6,18

C1609 - LASTRO DE CONCRETO INCLUINDO PREPARO E LANÇAMENTO (M3)						
Material		FONTE	UNID	COEFICIENTE	PREÇO UNITÁRIO	TOTAL
I0109	AREIA MEDIA	SEINFRA	M3	0,69800000	67,5000	47,1150
I0280	BRITA	SEINFRA	M3	0,87800000	76,1900	66,8948
I0805	CIMENTO PORTLAND	SEINFRA	KG	220,00000000	0,5600	123,2000
TOTAL Material:						237,2098

Mão de Obra		FONTE	UNID	COEFICIENTE	PREÇO UNITÁRIO	TOTAL
I2391	PEDREIRO	SEINFRA	H	2,00000000	20,7700	41,5400
I2543	SERVENTE	SEINFRA	H	16,00000000	15,5500	248,8000
TOTAL Mão de Obra:						290,3400
VALOR:						527,55

C3037 - REBOCO C/ ARGAMASSA DE CIMENTO E AREIA PENEIRADA, TRAÇO 1:4 (M2)						
Mão de Obra		FONTE	UNID	COEFICIENTE	PREÇO UNITÁRIO	TOTAL
I2391	PEDREIRO	SEINFRA	H	0,60000000	20,7700	12,4620
I2543	SERVENTE	SEINFRA	H	0,60000000	15,5500	9,3300
TOTAL Mão de Obra:						21,7920
Serviço		FONTE	UNID	COEFICIENTE	PREÇO UNITÁRIO	TOTAL
C0165	ARGAMASSA DE CIMENTO E AREIA PEN. TRAÇO 1:4	SEINFRA	M3	0,02500000	791,0800	19,7770
TOTAL Serviço:						19,7770
VALOR:						41,57

C0034 - ADIÇÃO DE IMPERMEABILIZANTE PARA CONCRETO ESTRUTURAL (M3)						
Material		FONTE	UNID	COEFICIENTE	PREÇO UNITÁRIO	TOTAL
I2421	SIKA 1	SEINFRA	KG	7,92000000	5,4900	43,4808
TOTAL Material:						43,4808
VALOR:						43,48

C0218 - ARMADURA CA-60 MÉDIA D= 6,4 A 9,5MM (KG)						
Material		FONTE	UNID	COEFICIENTE	PREÇO UNITÁRIO	TOTAL
I0169	AÇO CA-60	SEINFRA	KG	1,15000000	8,2800	9,5220
I0103	ARAME RECOZIDO N.18 BWG	SEINFRA	KG	0,02000000	10,0500	0,2010

RELATÓRIO ANALÍTICO - COMPOSIÇÕES AUXILIARES



OBRA:	CONSTRUÇÃO DE PONTO DE APOIO PARA SAÚDE	DATA : 11/11/2022	BDI : 25,00%
DESCRIÇÃO:	ORÇAMENTO BASICO	FONTE	VERSÃO
LOCAL:	PONTA D'ÁGUA 1, SEDE - BEBERIBE/CE	SEINFRA	027.1 COM DESONERAÇÃO
		HORA	MES
		83,85%	47,76%
		REF.	05/2021

624
 PREFEITURA MUNICIPAL DE BEBERIBE
 FLS. 624

TOTAL Material:	9,7230
-----------------	--------

Mão de Obra		FONTE	UNID	COEFICIENTE	PREÇO UNITÁRIO	TOTAL
10040	AJUDANTE DE ARMADOR/FERREIRO	SEINFRA	H	0,08000000	16,7700	1,3416
10121	ARMADOR/FERREIRO	SEINFRA	H	0,08000000	20,7700	1,6616
TOTAL Mão de Obra:						3,0032
VALOR:						12,73

C1399 - FORMA PLANA CHAPA COMPENSADA PLASTIFICADA, ESP.= 12MM UTIL. 5X (M2)

Material		FONTE	UNID	COEFICIENTE	PREÇO UNITÁRIO	TOTAL
10526	CHAPA COMPENSADO PLASTIFICADO 12MM (1.22 X 2.44M)	SEINFRA	M2	0,26000000	29,5700	7,6882
11691	PONTALETE / BARROTE DE 3"x3"	SEINFRA	M	1,20000000	12,6100	15,1320
11728	PREGO 18X27 (2.1/2" X 10) (APROXIMADAMENTE 198UN/KG)	SEINFRA	KG	0,25000000	13,8000	3,4500
11846	SARRAFO DE 1"X4"	SEINFRA	M	1,53000000	4,7400	7,2522
11916	TABUA DE 1" DE 3A. - L = 30cm	SEINFRA	M	1,17000000	10,0100	11,7117
TOTAL Material:						45,2341

Mão de Obra		FONTE	UNID	COEFICIENTE	PREÇO UNITÁRIO	TOTAL
10041	AJUDANTE DE CARPINTEIRO	SEINFRA	H	1,35000000	16,7700	22,6395
10498	CARPINTEIRO	SEINFRA	H	1,35000000	20,7700	28,0395
TOTAL Mão de Obra:						50,6790
VALOR:						95,91

C1604 - LANÇAMENTO E APLICAÇÃO DE CONCRETO S/ ELEVÇÃO (M3)

Mão de Obra		FONTE	UNID	COEFICIENTE	PREÇO UNITÁRIO	TOTAL
12391	PEDREIRO	SEINFRA	H	2,00000000	20,7700	41,5400
12543	SERVENTE	SEINFRA	H	6,00000000	15,5500	93,3000
TOTAL Mão de Obra:						134,8400
VALOR:						134,84

Felipe Martins Cavalcanti
 Felipe Martins Cavalcanti
 Engenheiro Civil - SEPLAN
 CREA/CE 3-47.321-1



ADENDO VI

CRONOGRAMA FÍSICO-FINANCEIRO;

R. Padre Assis Portela, 86, Beberibe - CE, 62840-000 / CNPJ. 10.366.729/0001-30
saude@beberibe.ce.gov.br | Telefone: 3338.1151
insta: @prefbeberibe – Face: prefbeberibe



CRONOGRAMA FÍSICO-FINANCEIRO

OBRA: CONSTRUÇÃO DE PONTO DE APOIO PARA SAUDE	DATA : 11/11/2022	BDI : 25,00%	HORA	MES	DATA REF.
DESCRIÇÃO: ORÇAMENTO BASICO	VERSÃO	SEINFRA 027.1 COM DESONERAÇÃO	83,85%	47,76%	05/2021
LOCAL: PONTA D'ÁGUA 1, SEDE - BEBERIBE/CE					

Felipe Martins Cavalcanti
Felipe Martins Cavalcanti
 Engenheiro Civil - SEPLAN/PRGO
 CREA/CE 347.321

ITEM	DESCRIÇÃO	VALOR (R\$)	MÊS 1	MÊS 2	MÊS 3	MÊS 4	Total parcela
1	SERVIÇOS PRELIMINARES	568,02	100,00 % 568,02				100,00 % 568,02
2	MOVIMENTO DE TERRA	2.034,97	100,00 % 2.034,97				100,00 % 2.034,97
3	FUNDAÇÕES E ESTRUTURAS	11.155,59	75,00 % 8.366,69	25,00 % 2.788,90			100,00 % 11.155,59
4	PAREDES E PAINÉIS	11.295,08	25,00 % 2.823,77	50,00 % 5.647,54	25,00 % 2.823,77		100,00 % 11.295,08
5	REVESTIMENTOS	28.480,75		25,00 % 7.120,19	50,00 % 14.240,38	25,00 % 7.120,18	100,00 % 28.480,75
6	PISOS	10.268,03		50,00 % 5.134,02	50,00 % 5.134,01		100,00 % 10.268,03
7	ESQUADRIAS E FERRAGENS	16.704,87			75,00 % 12.528,65	25,00 % 4.176,22	100,00 % 16.704,87
8	INSTALAÇÕES ELÉTRICAS	5.514,88		50,00 % 2.757,44	25,00 % 1.378,72	25,00 % 1.378,72	100,00 % 5.514,88
9	INSTALAÇÕES HIDRÁULICAS E SANITÁRIAS	14.088,60	25,00 % 3.522,15	25,00 % 3.522,15	25,00 % 3.522,15	25,00 % 3.522,15	100,00 % 14.088,60
10	PINTURA	7.188,62			20,00 % 1.437,72	80,00 % 5.750,90	100,00 % 7.188,62
11	COBERTA	29.204,28		25,00 % 7.301,07	50,00 % 14.602,14	25,00 % 7.301,07	100,00 % 29.204,28
12	SERVIÇOS DIVERSOS	2.639,00				100,00 % 2.639,00	100,00 % 2.639,00
		139.142,69	17.315,60 17.315,60	34.271,31 51.586,91	55.667,54 107.254,45	31.888,24 139.142,69	139.142,69

Handwritten signature





ADENDO VII

●
COMPOSIÇÃO DO BDI;

R. Padre Assis Portela, 86, Beberibe - CE, 62840-000 / CNPJ. 10.366.729/0001-30
saude@beberibe.ce.gov.br | Telefone: 3338.1151
insta: @prefbeberibe – Face: prefbeberibe



COMPOSIÇÃO DO BDI

OBRA:	CONSTRUÇÃO DE PONTO DE APOIO PARA SAÚDE	DATA : 11/11/2022	BDI : 25,00%		
DESCRIÇÃO:	ORÇAMENTO BASICO	FONTE	VERSÃO	HORA	MES
LOCAL:	PONTA D'ÁGUA 1, SEDE - BEBERIBE/CE	SEINFRA	027.1 COM DESONERAÇÃO	83,85%	47,76%
					REF: 05/2021



COD	DESCRIÇÃO	%
	DESPESAS INDIRETAS	
AC	ADMINISTRAÇÃO CENTRAL	3,00
DF	DESPESAS FINANCEIRAS	1,36
R	RISCO	1,27
	TOTAL	5,63

	BENEFÍCIOS	
S+G	GARANTIA/SEGUROS	0,80
L	LUCRO	6,16
	TOTAL	6,96

I	IMPOSTOS	
	PIS	0,65
	COFINS	3,00
	ISS	1,40
	CPRB	4,50
	TOTAL	9,55

BDI = 25,00%

$$(1+AC+S+R+G)*(1+DF)*(1+L)/(1-I)-1$$

Felipe Martins Cavalcante
Felipe Martins Cavalcante
Engenheiro Civil - SEPLAN/PMO
CREA/CE 347.321



ADENDO VIII

TABELA DE ENCARGOS SOCIAIS;

R. Padre Assis Portela, 86, Beberibe - CE, 62840-000 / CNPJ. 10.366.729/0001-30
saude@beberibe.ce.gov.br | Telefone: 3338.1151
insta: @prefbeberibe – Face: prefbeberibe



TABELA DE ENCARGOS SOCIAIS

OBRA:	CONSTRUÇÃO DE PONTO DE APOIO PARA SAÚDE	DATA : 11/11/2022		BDI : 25,00%	
DESCRIÇÃO:	ORÇAMENTO BASICO	FONTE	VERSÃO	HORA	MES
LOCAL:	PONTA D'ÁGUA 1, SEDE - BEBERIBE/CE	SEINFRA	027.1 COM DESONERAÇÃO	83,85%	47,76%
					REF. 05/2021



COD	DESCRIÇÃO	HORA %	MÊS %
A	GRUPO A		
A1	INSS	0,00	0,00
A2	SESI	1,50	1,50
A3	SENAI	1,00	1,00
A4	INCRA	0,20	0,20
A5	SEBRAE	0,60	0,60
A6	SALÁRIO EDUCAÇÃO	2,50	2,50
A7	SEGURO CONTRA ACIDENTES DE TRABALHO	3,00	3,00
A8	FGTS	8,00	8,00
A9	SECONCI	0,00	0,00
	TOTAL	16,80	16,80

B	GRUPO B		
B1	REPOUSO SEMANAL REMUNERADO	17,84	0,00
B2	FERIADOS	3,71	0,00
B3	AUXÍLIO - ENFERMIDADE	0,87	0,67
B4	13º SALÁRIO	10,80	8,33
B5	LICENÇA PATERNIDADE	0,07	0,06
B6	FALTAS JUSTIFICADAS	0,72	0,56
B7	DIAS DE CHUVAS	1,55	0,00
B8	AUXÍLIO ACIDENTE DE TRABALHO	0,11	0,08
B9	FÉRIAS GOZADAS	8,71	6,73
B10	SALÁRIO MATERNIDADE	0,03	0,03
	TOTAL	44,41	16,46

C	GRUPO C		
C1	AVISO PRÉVIO INDENIZADO	5,40	4,17
C2	AVISO PRÉVIO TRABALHADO	0,13	0,10
C3	FÉRIAS INDENIZADAS	4,85	3,75
C4	DEPÓSITO RESCISÃO SEM JUSTA CAUSA	3,90	3,01
C5	INDENIZAÇÃO ADICIONAL	0,45	0,35
	TOTAL	14,73	11,38

D	GRUPO D		
D1	REINCIDÊNCIA DE GRUPO A SOBRE GRUPO B	7,46	2,77
D2	REINCIDÊNCIA DE GRUPO A SOBRE AVISO PRÉVIO TRABALHADO E REINCIDÊNCIA DO FGTS SOBRE AVISO PRÉVIO INDENIZADO	0,45	0,35
	TOTAL	7,91	3,12

Horista = 83,85%
Mensalista = 47,76%

A + B + C + D

Felipe Martins Cavalcante
Felipe Martins Cavalcante
Engenheiro CIVIL - SEPLAN/PMB
CREA/CE 347.321



ADENDO IX

● PRANCHAS DE DESENHOS;

R. Padre Assis Portela, 86, Beberibe - CE, 62840-000 / CNPJ. 10.366.729/0001-30
saude@beberibe.ce.gov.br | Telefone: 3338.1151
insta: @prefbeberibe – Face: prefbeberibe



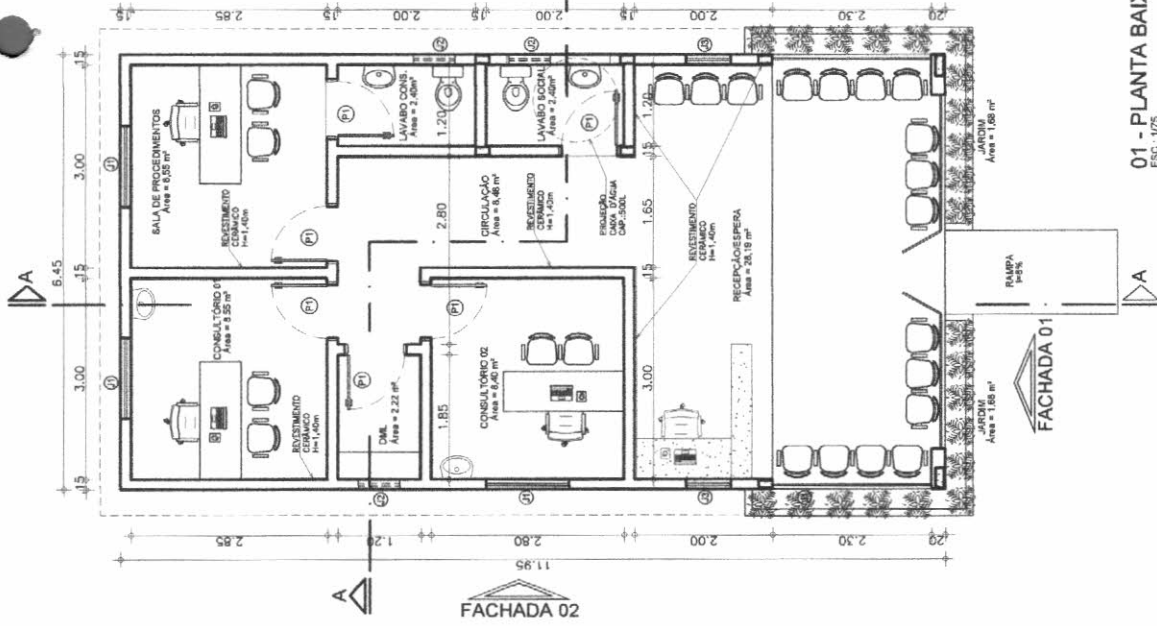

01 - PLANTA BAIXA
ESC.: 1/75

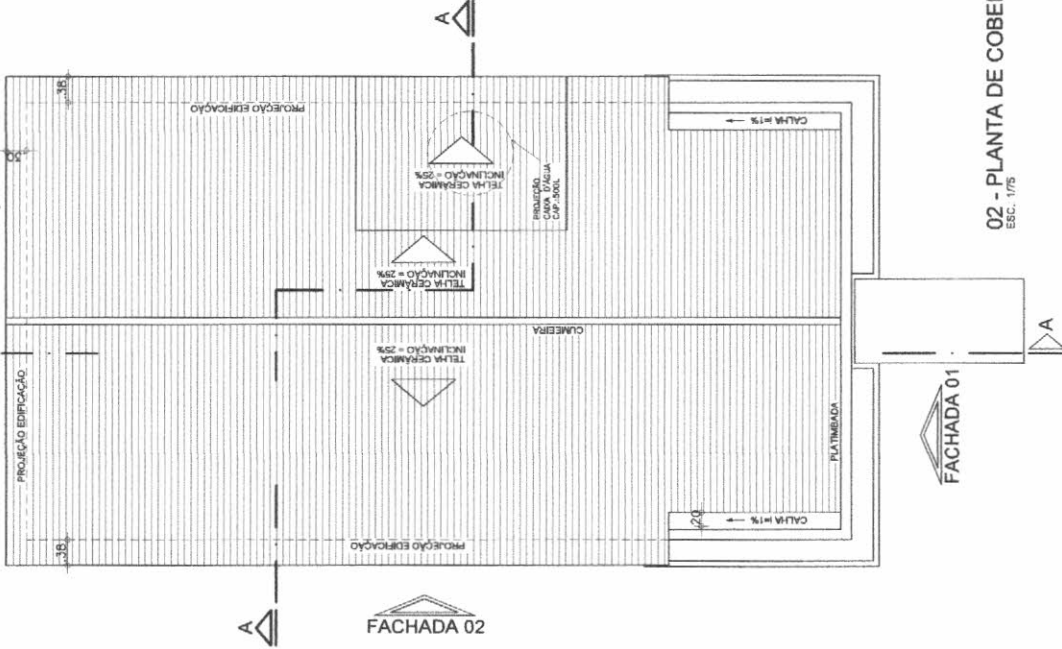

02 - PLANTA DE COBERTA
ESC.: 1/75

QUANTIDADE DE EDIFICAÇÕES		
TIPO	QUANT.	AMBIENTE
1	1	TELA
2	1	TELA

QUANTIDADE DE EDIFICAÇÕES		
TIPO	QUANT.	AMBIENTE
1	1	TELA
2	1	TELA
3	1	TELA
4	1	TELA

APROVO:

RESPONSÁVEL TÉCNICO/ART. Nº:
Felipe Martins Cavalcanti
 Felipe Martins Cavalcanti
 Engenheiro Civil - SEPLAN/PE/3
 CREA/CE 3-47.321



**Secretaria de Planejamento,
Desenvolvimento Urbano e Meio Ambiente (SEPLAN).**
 COORDENADORIA DE PLANEJAMENTO URBANO E PROJETOS INSTITUCIONAIS
 RUA GENERAL EDGAR FACO, 467 - CENTRO - BEBERIBE
 TELEFONES: (86) 33381506/33381442 EMAIL: SEPLAN@BEBERIBE.CE.GOV.BR

ASSUNTO: PUNTO DE APOIO MODELO

LOCALIZAÇÃO: DIVERSAS LOCALIDADES NO MUNICÍPIO DE BEBERIBE/CE.

CONTENIDO: 01 - PLANTA BAIXA
02 - PLANTA DE COBERTA

ESCALA: 1/75

DATA: OUT/2022

REVISÃO: REV-00

DESENHO: RAQUEL FRAGA

[Handwritten signature]

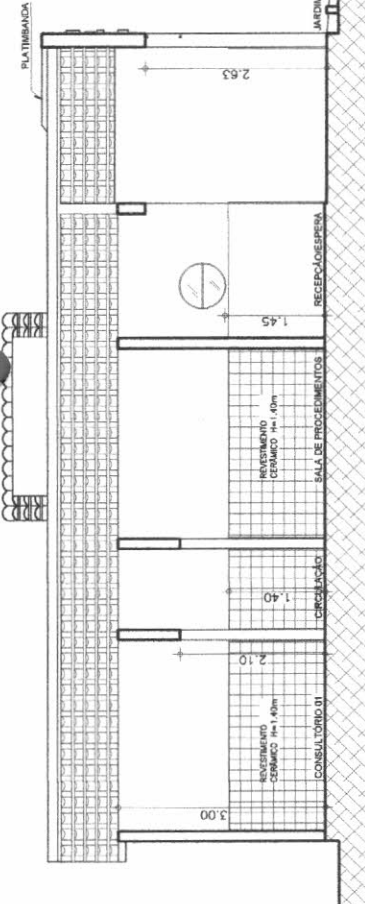

01 - CORTE AA
ESC.: 1/75

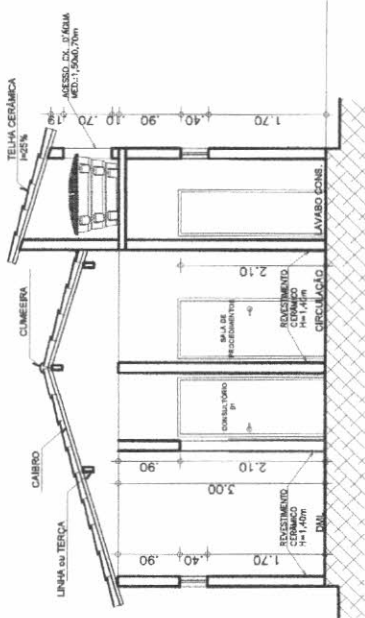

02 - CORTE AA
ESC.: 1/75

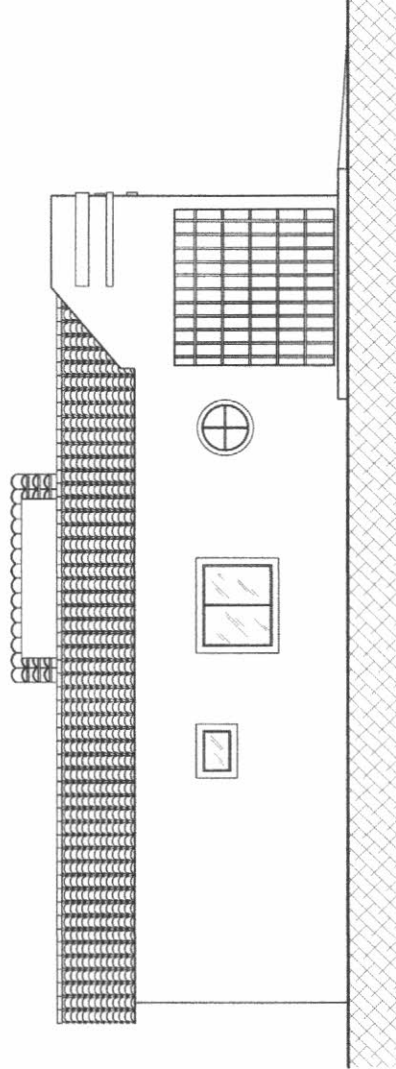

03 - FACHADA 02
ESC.: 1/75

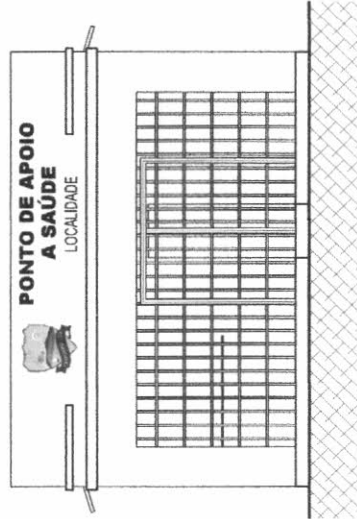

04 - FACHADA 01
ESC.: 1/75

APROVADO:

RESPONSÁVEL TÉCNICO/ART N.º

Felipe Martins Cavalcante
Felipe Martins Cavalcante
Engenheiro Civil - SEPLAN/PMB
CRETA/CE 347.324

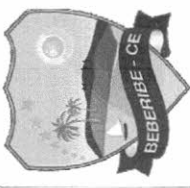

**Secretaria de Planejamento,
Desenvolvimento Urbano e Meio Ambiente (SEPLAN).**
COORDENADORIA DE PLANEJAMENTO URBANO E PROJETOS INSTITUCIONAIS
RUA GENERAL EDGAR FACO, 467 - CENTRO - BEBERIBE/CE
TELEFONES: (85) 3381508 / 3381142 - EMAIL: SEPLAN@BEBERIBE.CE.GOV.BR

ASSUNTO:

PONTO DE APOIO MODELO

LOCALIZAÇÃO:
BEBERIBE/CE.

CONTÉUDO:
01 - CORTE AA
02 - CORTE AA

DATA:
OUT/2022

ESCALA:
1/75 03 - FACHADA 02
1/75 04 - FACHADA 01

REVISÃO:
REV-00

DESENHO:
RAQUEL FRAGA

PR 02/03
PL 03
A 1/75
SECRETARIA DE PLANEJAMENTO URBANO E PROJETOS INSTITUCIONAIS



LOCALIZAÇÃO:	DIVERSAS LOCALIDADES NO MUNICÍPIO DE BEBEBIBE/CE.		
CONTEÚDO:	ESCALA:	1/75	01 - PLANTA BAIXA LOCAÇÃO VIGAS E PILARES
REVISÃO:	DATA:	OUT/2022	REV-00
DESENHO:	ESCALA:		RAQUEL FRAGA

ASSUNTO:
PONTO DE APOIO MODELO

**Secretaria de Planejamento,
 Desenvolvimento Urbano e Meio Ambiente (SEPLAN).**
 COORDENADORIA DE PLANEJAMENTO URBANO E PROJETOS INSTITUCIONAIS
 RUA GENERAL EDGAR FACÓ, 467 - CENTRO - BEBEBIBE/CE
 TELEFONES: (85) 33381508 / 33381442 EMAIL: SEPLAN@BEBEBIBE.CE.GOV.BR

**01 - PLANTA BAIXA
 LOCAÇÃO VIGAS E PILARES**
 ESC: 1/75

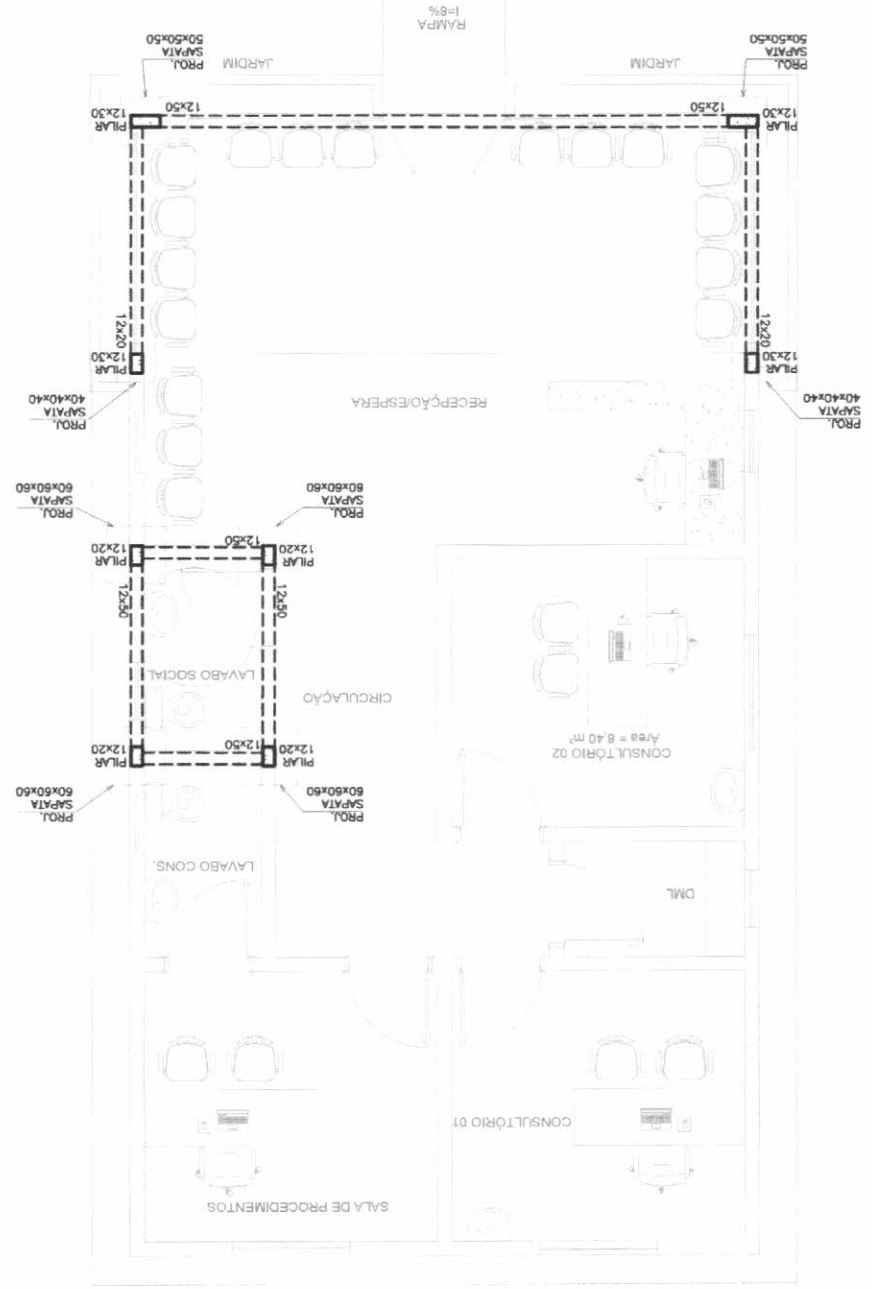

RESPONSÁVEL TÉCNICO/ART. Nº:
Felipe Martins Cavalcante
 Engenheiro Civil - SEPLAN/PMB
 CPF Nº: 347.321

APROVO:

PR. 01/01

MR

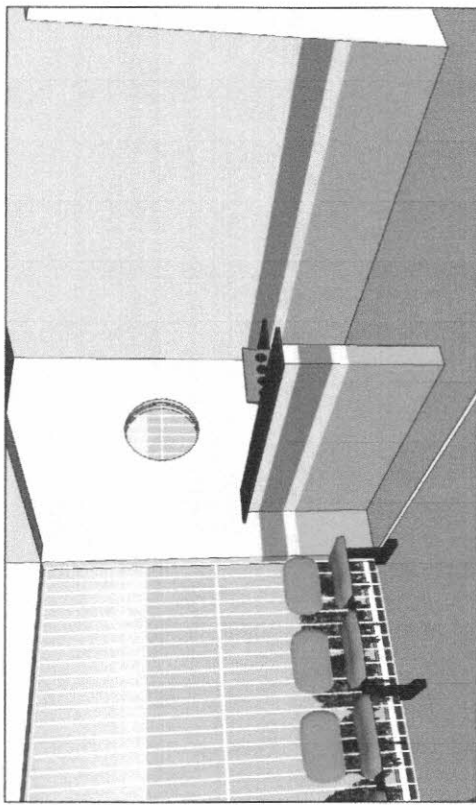
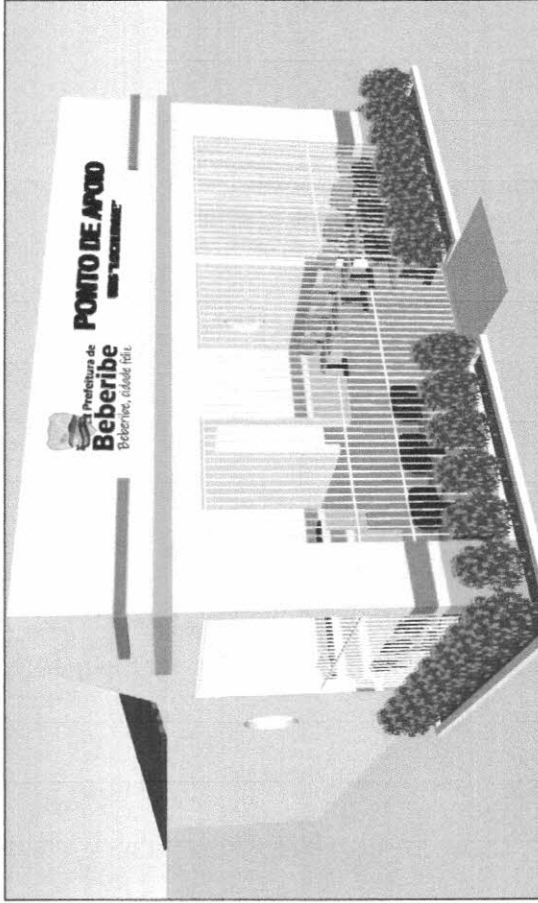
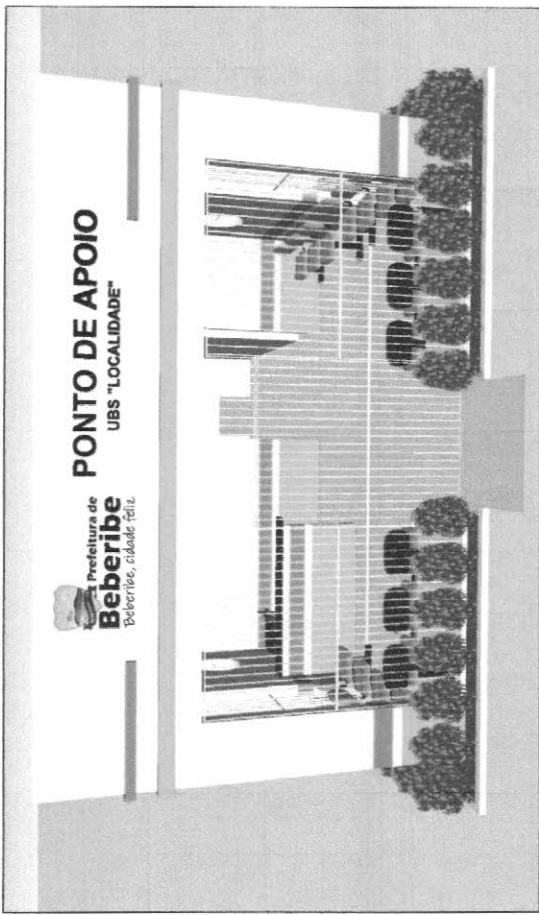
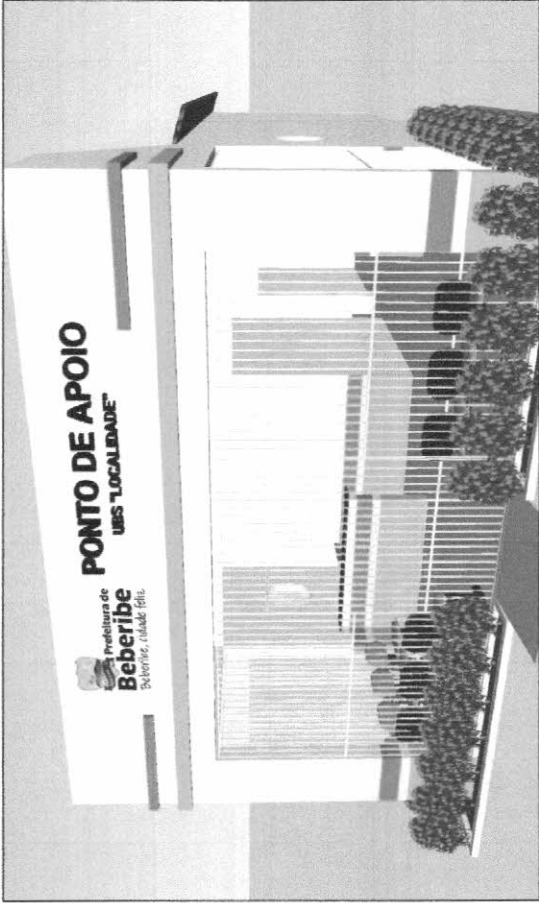

APROVO:

RESPONSÁVEL TÉCNICO/ART.º:

Felipe Martins Cavalcanti
 Felipe Martins Cavalcanti
 Engenharia Civil - SEPLAN/PMB
 CREFAC/CE 347.321



LOCALIZAÇÃO:
 DIVERSAS LOCALIDADES DE BEBERIBE/CE.

CONTEÚDO:
 PERSPECTIVAS

REVISÃO:
 DATA: OIT/2022

DESENHO:
 ESCALA:

ASSUNTO:
 PONTO DE APOIO MODELO

DESENHO:
 RAQUEL FRAGA

**Secretaria de Planejamento,
 Desenvolvimento Urbano e Meio Ambiente (SEPLAN).**

COORDENADORIA DE PLANEJAMENTO URBANO E PROJETOS INSTITUCIONAIS
 RUA GENERAL EDGAR FAÇO, 467 - CENTRO - BEBERIBE
 TELEFONES: (86) 33381508 / 33381442. EMAIL: SEPLAN@BEBERIBE.CE.GOV.BR

ASSUNTO:

PONTO DE APOIO MODELO

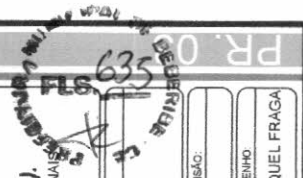

[Handwritten signature]



ADENDO X

ART .

R. Padre Assis Portela, 86, Beberibe - CE, 62840-000 / CNPJ. 10.366.729/0001-30
saude@beberibe.ce.gov.br | Telefone: 3338.1151
insta: @prefbeberibe – Face: prefbeberibe





Anotação de Responsabilidade Técnica - ART
Lei nº 6.496, de 7 de dezembro de 1977

CREA-CE

ART OBRA / SERVIÇO
Nº CE20221097900



Conselho Regional de Engenharia e Agronomia do Ceará

INICIAL

1. Responsável Técnico

FELIPE MARTINS CAVALCANTE

Título profissional: **ENGENHEIRO CIVIL**

RNP: 0619164174

Registro: 347321CE

2. Dados do Contrato

Contratante: **Município de Beberibe**

RUA João Tomas Ferreira

Complemento:

Bairro: **Centro**

Cidade: **BEBERIBE**

UF: **CE**

CPF/CNPJ: **07.528.292/0001-89**

Nº: **42**

CEP: **62840000**

ART Vinculada: **CE20210761090**

Contrato: **Não especificado**

Celebrado em:

Valor: **R\$ 139.142,69**

Tipo de contratante: **Pessoa Jurídica de Direito Público**

Ação Institucional: **NENHUMA - NÃO OPTANTE**

3. Dados da Obra/Serviço

CONJUNTO PONTA D'ÁGUA

Nº: **S/N**

Complemento:

Bairro: **PONTA D'ÁGUA**

Cidade: **BEBERIBE**

UF: **CE**

CEP: **62840000**

Data de Início: **18/11/2022**

Previsão de término: **18/06/2023**

Coordenadas Geográficas: **-4.219386, -38.128108**

Finalidade: **Saúde**

Código: **Não Especificado**

Proprietário: **Município de Beberibe**

CPF/CNPJ: **07.528.292/0001-89**

4. Atividade Técnica

	Quantidade	Unidade
14 - Elaboração		
80 - Projeto > CONSTRUÇÃO CIVIL > EDIFICAÇÕES > DE EDIFICAÇÃO > #1.1.1.1 - DE ALVENARIA	1,00	un
80 - Projeto > CONSTRUÇÃO CIVIL > INSTALAÇÕES HIDROSSANITÁRIAS > #1.4.4 - DE LIGAÇÃO INDIVIDUAL DE REDE DE ÁGUA	1,00	un
80 - Projeto > CONSTRUÇÃO CIVIL > INSTALAÇÕES HIDROSSANITÁRIAS > #1.4.5 - DE LIGAÇÃO INDIVIDUAL DE REDE DE ESGOTO	1,00	un
80 - Projeto > ELETROTÉCNICA > INSTALAÇÕES ELÉTRICAS > DE LIGAÇÃO INDIVIDUAL DE REDE DE ENERGIA > #11.10.10.2 - EM BAIXA TENSÃO PARA FINS COMERCIAIS	1,00	un
80 - Projeto > CONSTRUÇÃO CIVIL > EDIFICAÇÕES > DE EDIFICAÇÃO > #1.1.1.4 - EM MATERIAIS MISTOS	1,00	un
35 - Elaboração de orçamento > CONSTRUÇÃO CIVIL > EDIFICAÇÕES > DE EDIFICAÇÃO > #1.1.1.1 - DE ALVENARIA	1,00	un
35 - Elaboração de orçamento > CONSTRUÇÃO CIVIL > EDIFICAÇÕES > DE EDIFICAÇÃO > #1.1.1.4 - EM MATERIAIS MISTOS	1,00	un
35 - Elaboração de orçamento > CONSTRUÇÃO CIVIL > INSTALAÇÕES HIDROSSANITÁRIAS > #1.4.4 - DE LIGAÇÃO INDIVIDUAL DE REDE DE ÁGUA	1,00	un
35 - Elaboração de orçamento > CONSTRUÇÃO CIVIL > INSTALAÇÕES HIDROSSANITÁRIAS > #1.4.5 - DE LIGAÇÃO INDIVIDUAL DE REDE DE ESGOTO	1,00	un
35 - Elaboração de orçamento > ELETROTÉCNICA > INSTALAÇÕES ELÉTRICAS > DE LIGAÇÃO INDIVIDUAL DE REDE DE ENERGIA > #11.10.10.2 - EM BAIXA TENSÃO PARA FINS COMERCIAIS	1,00	un
18 - Fiscalização		
60 - Fiscalização de obra > CONSTRUÇÃO CIVIL > EDIFICAÇÕES > DE EDIFICAÇÃO > #1.1.1.1 - DE ALVENARIA	1,00	un
60 - Fiscalização de obra > CONSTRUÇÃO CIVIL > EDIFICAÇÕES > DE EDIFICAÇÃO > #1.1.1.4 - EM MATERIAIS MISTOS	1,00	un
60 - Fiscalização de obra > CONSTRUÇÃO CIVIL > INSTALAÇÕES HIDROSSANITÁRIAS > #1.4.4 - DE LIGAÇÃO INDIVIDUAL DE REDE DE ÁGUA	1,00	un
60 - Fiscalização de obra > CONSTRUÇÃO CIVIL > INSTALAÇÕES HIDROSSANITÁRIAS > #1.4.5 - DE LIGAÇÃO INDIVIDUAL DE REDE DE ESGOTO	1,00	un
60 - Fiscalização de obra > ELETROTÉCNICA > INSTALAÇÕES ELÉTRICAS > DE LIGAÇÃO INDIVIDUAL DE REDE DE ENERGIA > #11.10.10.2 - EM BAIXA TENSÃO PARA FINS COMERCIAIS	1,00	un

Após a conclusão das atividades técnicas o profissional deve proceder a baixa desta ART

Felipe Martins Cavalcante

5. Observações

A autenticidade desta ART pode ser verificada em: <https://crea-ce.sitac.com.br/publico/>, com a chave: BA7x8

Impresso em: 22/11/2022 às 11:39:22 por: , ip: 189.126.75.223

www.creace.org.br
Tel: (85) 3453-5800

faleconosco@creace.org.br
Fax: (85) 3453-5804

CREA-CE
Conselho Regional de Engenharia
e Agronomia do Ceará



[Handwritten signature]



Anotação de Responsabilidade Técnica - ART
Lei nº 6.496, de 7 de dezembro de 1977

CREA-CE

ART OBRA / SERVIÇO
Nº CE20221097900

Conselho Regional de Engenharia e Agronomia do Ceará

INICIAL



ART referente a elaboração de projeto, orçamento e fiscalização de obra para Construção de Ponto de Apoio para Saúde, na localidade de Ponta D'água, Distrito Sede no Município de Beberibe/CE.

6. Declarações

7. Entidade de Classe

SINDICATO DOS ENGENHEIROS NO ESTADO DO CEARÁ (SENGE-CE)

8. Assinaturas

Declaro serem verdadeiras as informações acima

Beberibe, 22 de Novembro de 2022
Local data

Felipe Martins Cavalcante

FELIPE MARTINS CAVALCANTE - CPF: 040.198.873-22

Juanes Bezerra Brito

Município de Beberibe - CNPJ: 07.528.292/0001-89

9. Informações

- * A ART é válida somente quando quitada, mediante apresentação do comprovante do pagamento ou conferência no site do Crea.
- * O comprovante de pagamento deverá ser apensado para comprovação de quitação

10. Valor

Valor da ART: R\$ 88,78

Registrada em: 22/11/2022

Valor pago: R\$ 88,78

Nosso Número: 8215728703

A autenticidade desta ART pode ser verificada em: <https://crea-ce.sitac.com.br/publico/>, com a chave: BA7x8
Impresso em: 22/11/2022 às 11:39:22 por: , ip: 189.126.75.223



Handwritten signature



LOTE II

OBJETO: Construção de Unidade de Saúde para apoio ao atendimento da comunidade Várzea da Serra no Distrito de Itapeim, junto a Secretaria de Saúde do Município de Beberibe/CE.

R. Padre Assis Portela, 86, Beberibe - CE, 62840-000 / CNPJ. 10.366.729/0001-30
saude@beberibe.ce.gov.br | Telefone: 3338.1151
insta: @prefbeberibe – Face: prefbeberibe





ADENDO I

MEMORIAL DESCRITIVO;

R. Padre Assis Portela, 86, Beberibe - CE, 62840-000 / CNPJ. 10.366.729/0001-30
saude@beberibe.ce.gov.br | Telefone: 3338.1151
insta: @prefbeberibe – Face: prefbeberibe





MEMORIAL DESCRITIVO E ESPECIFICAÇÕES TÉCNICAS

MEMORIAL DESCRITIVO DO PROJETO E ESPECIFICAÇÕES SINTÉTICAS DE MATERIAIS E SERVIÇOS A EXECUTAR NAS OBRAS DE CONSTRUÇÃO DE PONTO DE APOIO PARA SAÚDE EM LOCALIDADES DO MUNICÍPIO DE BEBERIBE/CE.

OBRA: CONSTRUÇÃO DE PONTO DE APOIO PARA SAÚDE

LOCAL: VÁRZEA DA SERRA, ITAPEIM - BEBERIBE/CE

Rajogêlio dos Reis Santiago
Eng. Civil - SEPLAN - Beberibe/CE
CREA: 0613958055CE



SUMÁRIO

1.	CARACTERÍSTICAS DO MUNICÍPIO DE BEBERIBE.....	3
1.1.	ASPECTOS GERAIS.....	3
1.2.	LOCALIZAÇÃO.....	6
1.3.	ASPECTOS DE SAÚDE.....	7
2.	INTRODUÇÃO.....	8
3.	DESCRIÇÃO DOS SERVIÇOS.....	10
3.1.	SERVIÇOS PRELIMINARES.....	10
3.2.	MOVIMENTO DE TERRA.....	10
3.3.	FUNDAÇÕES E ESTRUTURAS.....	10
3.4.	PAREDES E PAINÉIS.....	11
3.5.	ESQUADRIAS E FERRAGENS.....	11
3.6.	INSTALAÇÕES HIDRÁULICAS.....	11
3.7.	INSTALAÇÕES ELÉTRICAS.....	12
3.8.	REVESTIMENTOS.....	13
3.9.	PISOS.....	13
3.10.	PINTURA.....	14
3.11.	COBERTA.....	14
3.12.	SERVIÇOS DIVERSOS.....	15

Rajogélio dos Reis Santiago
Eng. Civil - SEPLAN - Beberibe/CE
CREA: 0613958055CE





1. CARACTERÍSTICAS DO MUNICÍPIO DE BEBERIBE

1.1. ASPECTOS GERAIS

Figura 1 – Características gerais

Características

Município de Origem -- Cascavel
Ano de Criação - 1892
Lei de Criação - Decreto 67
Toponímia - Palavra originária do tupi, que significa Lugar Onde Cresce a Cana ou ainda Águas que Vão e Vêm sob o Fluxo e o Influxo da Maré
Gentílico - Beberibense
Código Município - 2302206

Fonte: Instituto Brasileiro de Geografia e Estatística (IBGE) e Instituto de Pesquisa e Estratégia Econômica do Ceará (IPECE).

Fonte: Instituto Brasileiro de Geografia e Estatística (IBGE) e Instituto de Pesquisa e Estratégia Econômica do Ceará (IPECE).

Figura 2 – Situação geográfica e medidas territoriais

Situação geográfica

Coordenadas geográficas		Localização	Municípios limítrofes			
Latitude(S)	Longitude(WGr)		Norte	Sul	Leste	Oeste
4° 10' 47"	38° 07' 50"	Nordeste	Oceano Atlântico, Cascavel	Morada Nova, Russas, Palhano	Aracati, Fortim, Oceano Atlântico	Cascavel, Ocara, Morada Nova

Fonte: Instituto Brasileiro de Geografia e Estatística (IBGE) e Instituto de Pesquisa e Estratégia Econômica do Ceará (IPECE).

Medidas territoriais

Área		Altitude (m)	Distância em linha reta a capital (km)
Absoluta (km²)	Relativa (%)		
1.616,39	1,09	11,9	61,0

Fonte: Instituto Brasileiro de Geografia e Estatística (IBGE) e Instituto de Pesquisa e Estratégia Econômica do Ceará (IPECE).

Fonte: Instituto Brasileiro de Geografia e Estatística (IBGE) e Instituto de Pesquisa e Estratégia Econômica do Ceará (IPECE).

Figura 3 – População residente

População residente -- 1991/2000/2010

Discriminação	População residente					
	1991		2000		2010	
	Nº	%	Nº	%	Nº	%
Total	36.801	100,00	42.343	100,00	49.311	100,00
Urbana	10.520	28,59	19.697	46,52	21.611	43,83
Rural	26.281	71,41	22.646	53,48	27.700	56,17
Homens	18.700	50,81	21.386	50,51	24.857	50,41
Mulheres	18.101	49,19	20.957	49,49	24.454	49,59

Fonte: Instituto Brasileiro de Geografia e Estatística (IBGE) -- Censos Demográficos 1991/2000/2010.

Fonte: Instituto Brasileiro de Geografia e Estatística (IBGE).

Rajogélio dos Reis Santiago
Eng. Civil - SEPLAN - Beberibe/CE
CREA: 0613958055CE



Figura 4 – Índices de desenvolvimento

Índices de Desenvolvimento

Índices	Valor	Posição no ranking
Índice de Desenvolvimento Municipal (IDM) -- 2010	26,01	57
Índice de Desenvolvimento Humano (IDH) -- 2010	0,638	37
Índice de Desenvolvimento Social de Oferta (IDS-O) - 2009	0,380	89
Índice de Desenvolvimento Social de Resultado (IDS-R) -- 2009	0,532	36

Fonte: Instituto de Pesquisa e Estratégia Econômica do Ceará (IPECE) e Programa das Nações Unidas para o Desenvolvimento (PNUD).

População extremamente pobre: (com rendimento domiciliar per capita mensal de até R\$ 70,00) - 2010

Discriminação	População extremamente pobre			
	Município	%	Estado	%
Total	12.541	25,43	1.502.924	17,78
Urbana	3.952	18,29	726.270	11,44
Rural	8.589	31,01	776.654	36,88

Fonte: Instituto Brasileiro de Geografia e Estatística (IBGE) -- Censo Demográfico 2010.

Fonte: Instituto Brasileiro de Geografia e Estatística (IBGE).

Figura 5 – Situação geográfica e índices de desenvolvimento

Indicadores demográficos – 1991/2000/2010

Discriminação	Indicadores demográficos		
	1991	2000	2010
Densidade demográfica (hab./km ²)	22,76	26,14	30,37
Taxa geométrica de crescimento anual (%) ⁽¹⁾			
Total	0,32	1,57	1,54
Urbana	5,56	7,22	0,93
Rural	-1,11	-1,84	2,03
Taxa de urbanização (%)	28,59	46,52	43,83
Razão de sexo	103,31	102,05	101,65
Participação nos grandes grupos populacionais (%)	100,00	100,00	100,00
0 a 14 anos	40,40	33,57	25,72
15 a 64 anos	53,30	59,47	65,89
65 anos e mais	6,30	6,96	8,39
Razão de dependência ⁽²⁾	87,64	68,15	51,76

Fonte: Instituto Brasileiro de Geografia e Estatística (IBGE) – Censos Demográficos 1991/2000/2010.

(1) Taxas nos períodos 1990/91 e 1991/00 para os anos de 1991, 2000 e 2010, respectivamente.

(2) Quociente entre "população dependente", isto é, pessoas menores de 15 anos e com 65 anos ou mais de idade e a população potencialmente ativa, isto é, pessoas com idade entre 15 e 64 anos.

Fonte: Instituto Brasileiro de Geografia e Estatística (IBGE).

Rajogélio dos Reis Santiago
 Eng. Civil - SEPLAN - Beberibe/CE
 CREA: 0613958055CE



Figura 6 – Abastecimento de água e esgotamento sanitário

Abastecimento de Água - 2012

Discriminação	Abastecimento de água		
	Município	Estado	% sobre o total do Estado
Ligações reais	3.513	1.566.268	0,22
Ligações ativas	2.986	1.457.664	0,20
Volume produzido (m³)	489.064	387.198.905	0,13
Taxa de cobertura d'água urbana (%) (1)	72,21	93,40	-

Fonte: Companhia de Água e Esgoto do Ceará (CAGECE).

(1) Dados referente à 2011.

Esgotamento Sanitário -- 2012

Discriminação	Esgotamento sanitário		
	Município	Estado	% sobre o total do Estado
Ligações reais	1.335	493.930	0,27
Ligações ativas	1.281	468.501	0,27
Taxa de cobertura urbana do esgoto (%) (1)	29,27	34,62	-

Fonte: Companhia de Água e Esgoto do Ceará (CAGECE).

(1) Dados referente à 2011.

Fonte: Companhia de Água e Esgoto do Ceará (CAGECE).

Rajogélio dos Reis Santiago
Eng. Civil - SEPLAN - Beberibe/CE
CREA: 0613958055CE



PREFEITURA MUNICIPAL DE BEBERIBE

Beberibe, cidade feliz

SECRETARIA DE PLANEJAMENTO, DESENVOLVIMENTO URBANO E MEIO AMBIENTE



1.2. LOCALIZAÇÃO

Figura 7 – Mapa de Beberibe/CE

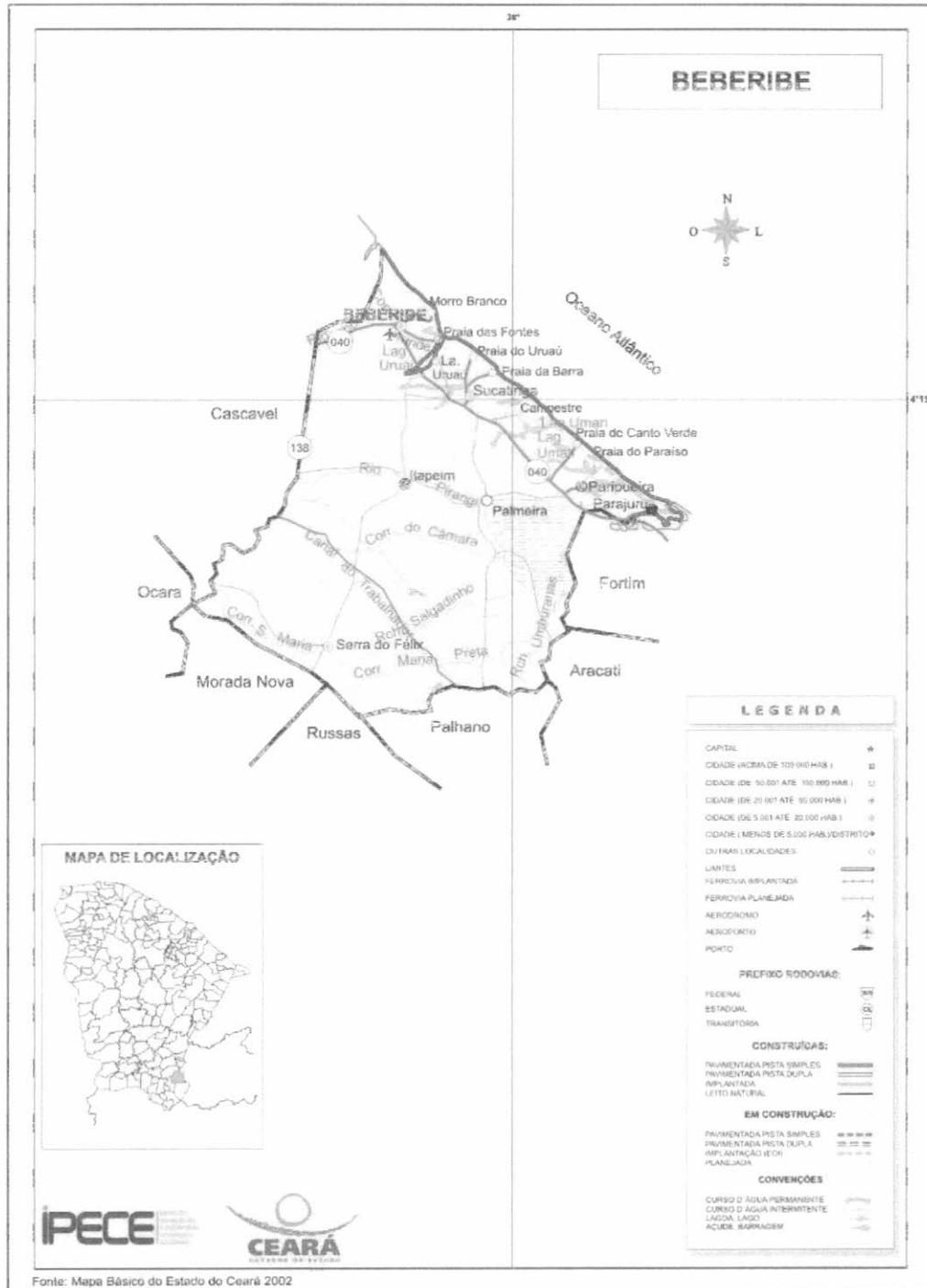

Fonte: Mapa básico do estado do Ceará (2002).



1.3. ASPECTOS DE SAÚDE

Figura 8 – Unidades de saúde ligadas ao Sistema Único de Saúde (SUS) e profissionais de saúde ligados ao Sistema Único de Saúde (SUS)

Unidades de saúde ligadas ao Sistema Único de Saúde (SUS), por tipo de prestador - 2012

Tipo de Prestador	Unidades de saúde ligadas ao SUS	
	Quantidade	%
Total	16	100,00
Pública	16	100,00
Privada	-	-

Fonte: Secretaria da Saúde do Estado do Ceará (SES-SA).

Profissionais de saúde, ligados ao Sistema Único de Saúde (SUS) -- 2012.

Discriminação	Profissionais de saúde ligados ao SUS	
	Município	Estado
Total	336	59.834
Médicos	29	10.227
Dentistas	17	2.829
Enfermeiros	27	5.740
Outros profissionais de saúde/nível superior	16	5.650
Agentes comunitários de saúde	130	15.325
Outros profissionais de saúde/nível médio	117	20.055

Fonte: Secretaria da Saúde do Estado do Ceará (SES-SA).

Nota: Profissionais de saúde cadastrados em unidades de entidades públicas e privadas.

Fonte: Secretaria da Saúde do Estado do Ceará (SES-SA).

Figura 9 – Crianças acompanhadas pelo Programa Agentes de Saúde

Crianças acompanhadas pelo Programa Agentes de Saúde - 2012

Discriminação	Crianças acompanhadas pelo Programa Agentes de Saúde (%)	
	Município	Estado
Até 4 meses só mamando	74,60	69,63
De 0 a 11 meses com vacina em dia	97,78	95,06
De 0 a 11 meses subnutridas (1)	1,47	1,07
De 12 a 23 meses com vacina em dia	97,55	95,17
De 12 a 23 meses subnutridas (1)	2,73	2,30
Peso < 2,5 kg ao nascer	6,91	7,32

Fonte: Secretaria da Saúde do Estado do Ceará (SES-SA).

(1) Crianças com peso inferior a P₁₀.

Fonte: Secretaria da Saúde do Estado do Ceará (SES-SA).

Rajogélio dos Reis Santiago
 Eng. Civil - SEPLAN - Beberibe/CE
 CREA: 0613958055CE



Figura 10 – Principais Indicadores de Saúde

Principais Indicadores de Saúde – 2012

Discriminação	Principais Indicadores de Saúde	
	Município	Estado
Médicos/1.000 hab.	0,58	1,19
Dentistas/1.000 hab.	0,34	0,33
Leitos/1.000 hab.	0,52	2,47
Unidades de saúde/1.000 hab.	0,32	0,42
Taxa de internação por AVC (40 anos ou mais)/10.000 hab.	10,66	17,98
Nascidos vivos	536	124.040
Óbitos	0	1.586
Taxa de mortalidade infantil/1.000 nascidos vivos	0,00	12,79

Fonte: Secretaria da Saúde do Estado do Ceará (SESA).

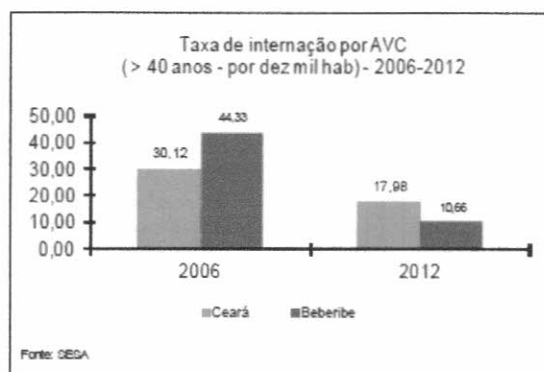
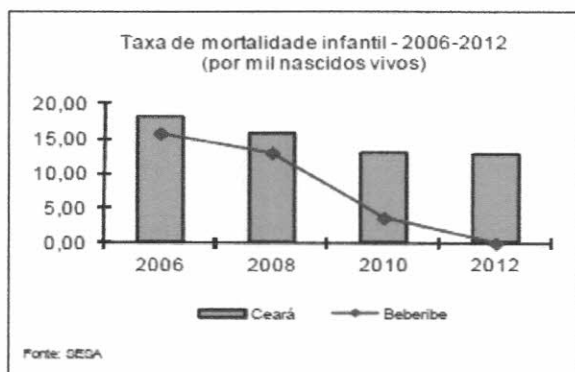

Fonte: Secretaria da Saúde do Estado do Ceará (SESA).

2. INTRODUÇÃO

Este documento tem por objetivo descrever os serviços e orientar sobre a execução de pontos de apoio para a saúde na localidade de Várzea da Serra pertencente ao distrito de Itapeim no município de Beberibe, Ceará.

Esse prédio passará por construção completa, os serviços que estão previstos em orçamento e serão executados são:

- Serviços Preliminares;
- Movimento de Terra;
- Fundações e Estruturas;
- Paredes e Painéis;

Rajogélio dos Reis Santiago
Eng. Civil - SEPLAN - Beberibe/CE
CREA: 0613958055CE



PREFEITURA MUNICIPAL DE BEBERIBE

Beberibe, cidade feliz

SECRETARIA DE PLANEJAMENTO, DESENVOLVIMENTO URBANO E MEIO AMBIENTE



- Revestimentos;
- Pisos;
- Esquadrias e Ferragens;
- Instalações Elétricas;
- Instalações Hidráulicas e Sanitárias;
- Pintura;
- Coberta;
- Serviços Diversos.

As especificações que seguem determinam as condições e tipos de materiais a serem utilizados, assim como, fornecem detalhes construtivos. As discrepâncias existentes entre estas especificações e os projetos serão esclarecidas pela fiscalização da obra que ficará a cargo dos fiscais da SEPLAN. Cada serviço somente será iniciado pela CONTRATADA após liberação por parte do CONTRATANTE.

Integram este documento, normas, especificações e métodos da Associação Brasileira de Normas Técnicas (ABNT) que tenham relação com os serviços contratados.

A CONTRATADA obriga-se a manter no local do serviço um profissional habilitado e registrado junto ao Conselho Regional de Engenharia e Agronomia (CREA), a fim de assumir toda a responsabilidade técnica e administrativa necessária ao andamento conveniente das atividades licitadas.

Todas as taxas referentes à legalização dos projetos serão de inteira responsabilidade da CONTRATADA.

Rajogélio dos Reis Santiago
Eng. Civil - SEPLAN - Beberibe/CE
CREA: 0613958055CE



3. DESCRIÇÃO DOS SERVIÇOS

3.1. SERVIÇOS PRELIMINARES

Ficará a cargo do construtor a instalação da obra, a qual deverá constar de placa de obra no modelo apresentado pela Prefeitura, nas dimensões de 2,0m x 1,50m, executado em chapa de aço galvanizado em estrutura de madeira ou similar de maneira que seja instalada em local visível e possa resistir às intempéries. Deverão ser observadas também as exigências do CREA-CE.

A obra deverá ser completamente isolada com auxílio de demarcação do local com tapumes de proteção caiados ou outro artifício que garanta isolamento e segurança.

Os operários devem sempre observar as normas de segurança do trabalho utilizando EPI's, assim como, nos locais dos serviços deverá ser observado a sinalização de proteção coletiva (EPC).

3.2. MOVIMENTO DE TERRA

Proceder com movimento de terra, através de escavações e aterros previstos em memória de cálculo.

3.3. FUNDAÇÕES E ESTRUTURAS

Deverão ser construídas as alvenarias de embasamento em pedra argamassada e em tijolos cerâmicos furados, em local descrito na memória de cálculo, seguindo as recomendações.

Estruturas de concreto armado deverão ser executadas, seguindo traço recomendado no serviço/norma, bem como armadura necessária descrita. As formas dos pilares deverão ser prumadas e escoradas apropriadamente. A concretagem deverá ser executada conforme os preceitos da norma pertinente, realizando principalmente o correto adensamento do concreto dentro das formas. Importante executar corretamente o processo de cura do concreto e respeitar o tempo de escoramento das estruturas de concreto armado.



3.4. PAREDES E PAINÉIS

Nessa etapa serão executadas alvenarias e divisórias, bem como, vergas e contra vergas de concreto nos vãos que receberão esquadrias, conforme especificações em planilha orçamentária.

3.5. ESQUADRIAS E FERRAGENS

Serão implantadas portas em madeira de lei, emassadas e pintadas nas entradas dos ambientes internos, locadas em projeto e memória de cálculo.

As janelas deverão ser de alumínio anodizado e vidro com película fumê, de correr ou maximar, como especificado em projeto.

Também serão instaladas grades de proteção nas janelas, bem como gradil nylofor e guarda corpo em aço galvanizado especificados em projeto e/ou em memória de cálculo.

3.6. INSTALAÇÕES HIDRÁULICAS

As instalações hidráulicas serão executadas em acordo com os projetos apresentados e com as normas da CAGECE e ABNT.

Os serviços serão executados em obediência ao projeto de instalações, orçamento e memória de cálculo, bem como às normas da concessionária local de abastecimento de água/esgoto. Não será permitida a utilização de calor para moldar curvas ou encaixes.

Toda tubulação hidráulica será em PVC pesado, soldável, marca Tigre ou similar, enquanto a sanitária será PVC leve, soldável, da mesma marca.

As conexões e junções deverão ser executadas com firmeza e isentas de pós, sujeiras ou tintas, de forma a não permitir vazamentos, e conseqüentemente, danificações nos rebocos externos ou mesmo na pintura, futuramente.

Rajogélio dos Reis Santiago
Eng. Civil - SEPLAN - Beberibe/CE
CREA: 0613958055CE



Todos os tubos e conexões deverão ser minuciosamente inspecionados, antes de serem utilizados, verificando se não possuem rachaduras ou trincas, a fim de se evitar problemas futuros.

As bacias sanitárias, lavatórios, cubas e acessórios de WC serão de louça branca CELITE ou similar. As bacias sanitárias deverão ser substituídas por novas com descarga acoplada, quando necessário, bem como as pias e lavatórios também serão substituídas, caso necessário.

Não serão tolerados quaisquer defeitos decorrentes de fabricação, transporte ou manuseio inadequado.

3.7. INSTALAÇÕES ELÉTRICAS

A instalação elétrica será executada em acordo com os projetos apresentados e com as diretrizes estabelecidas pelas normas da ENEL e ABNT. As tubulações serão eletroduto flexível, semi-rígido e rígido, com uso de luvas, curvas e buchas e arruelas. As fiações das redes comuns e estabilizadas de iluminação serão diferenciadas através de cores-padrões, sendo:

Rede:

- Fase (vermelho);
- Neutro (azul);
- Terra (verde);
- Retorno (preto).

Os circuitos terminais devem ser identificados na sua origem, nas caixas de passagem e terminações através de anilhas com a numeração.

Os cabos a serem utilizados serão de marcas certificadas pelo INMETRO. Todas as emendas serão feitas em caixas, não sendo permitidas emendas dentro de eletrodutos. Os eletrodutos e conexões serão também de marcas aferidas e certificadas pelo INMETRO. Não será permitida a utilização de calor para moldar, curvas ou encaixes.

Rajogélio dos Reis Santiago
Eng. Civil - SEPLAN - Beberibe/CE
CREA: 0613958055CE



3.8. REVESTIMENTOS

Realizar a execução de chapisco, emboço, reboco e revestimento cerâmico onde for especificado em orçamento.

3.9. PISOS

Antes da execução do piso deve ser feita a limpeza de todas as impurezas da superfície aonde o mesmo venha a ser assentado, seja laje ou lastro de concreto. Sobre a superfície deverá ser feita aplicação de argamassa com areia grossa lavada e cimento no traço 1:1, com consistência homogênea, aplicado com vassourão para obter melhor aderência da regularização.

A regularização da superfície deverá ser com argamassa de cimento e areia grossa lavada, no traço 1:3, com rigoroso controle da quantidade de água. Sobre a mesma deverá ser feita a colocação de juntas plásticas para dilatação, formando quadros de acordo com a paginação do projeto, não ultrapassando 2x2m.

O piso industrial será executado com argamassa composta de agregados de alta dureza, grande resistência à compressão e a abrasão. A primeira etapa da aplicação será o assentamento das juntas plásticas, nas dimensões de 27 x 3mm, conforme padrão recomendado pelo fabricante, e com argamassa no traço de 1:3 (Cimento Portland e areia grossa lavada de rio).

Seguidamente deverá ser executada a base com argamassa de cimento e areia grossa lavada no traço de 1:3, aplica-se então a camada final, constituída pela mistura dos agregados de alta resistência e cimento com uma espessura de 3,00cm. O polimento da superfície será executado com máquinas polimetrizes equipadas com esmeril. Respeitar a granulometria das pedras de esmeril a serem utilizadas, n°. 36 e n°. 60.

As juntas de dilatação serão iguais e correspondentes, entre o lastro de concreto e o acabamento em piso industrial. Deverão seguir as dimensões especificadas na planta de arquitetura, sendo estas dimensões de: A cada 1,50m transversalmente e longitudinalmente, formando ângulos de 90°, deverá existir uma



junta com espessura de 10mm e profundidade igual aos dos pavimentos. Formando placas de 1,50m x 1,50m.

3.10. PINTURA

A pintura será realizada após emassamento e lixamento em toda a superfície de alvenaria, portas e portões. As superfícies só poderão ser pintadas quando estiver tido passado todo tempo de cura dos processos anteriores.

Cada demão de tinta só poderá ser aplicada quando a precedente estiver perfeitamente seca, observando-se um intervalo de tempo mínimo de 24 horas entre demãos ou conforme especificação do fabricante da tinta.

Deverão ser tomados cuidados especiais para evitar respingos e/ou salpicaduras de tinta em superfícies que não deverão receber tinta, utilizando-se lonas, fitas e proteções adequadas.

Deverão ser utilizadas tintas de primeira linha, já preparadas em fábrica, aprovadas pela Fiscalização. As tintas aplicadas serão diluídas conforme orientação do fabricante e aplicadas na proporção recomendada.

3.11. COBERTA

Nessa etapa será executada a estrutura completa da cobertura em madeira de lei, com tesouras, linhas, caibros, ripas, ferragens e contraventamentos. Além disso, execução do telhamento e acabamento com beira e bica e instalação de calhas.

Rajogélio dos Reis Santiago
Eng. Civil - SEPLAN - Beberibe/CE
CREA: 0613958055CE



3.12. SERVIÇOS DIVERSOS

Os serviços de limpeza geral deverão satisfazer os seguintes requisitos:

- Será removido todo o entulho, sendo cuidadosamente limpos e varridos os acessos;

- Todas os revestimentos, cimentados, pedras, azulejos, aparelhos sanitários e outros serão limpos abundantemente e cuidadosamente lavados, de modo a não serem danificadas outras partes da obra por serviços de limpeza.

Quando a simples Lavagem não remover as manchas, serão utilizados de acordo com a orientação da fiscalização, outros processos de modo a assegurar a perfeita limpeza das superfícies.

O construtor obriga-se a restaurar todas as superfícies ou aparelhos que porventura venham a danificar-se por ocasião da limpeza.

Será procedida cuidadosa verificação, por parte da Fiscalização, das perfeitas condições de funcionamento e segurança de todas as instalações de água, esgoto, aparelhos sanitários, equipamentos diversos etc.

Rajogélio dos Reis Santiago
Eng. Civil - SEPLAN - Beberibe/CE
CREA: 0613958055CE

RAJOGÉLIO DOS REIS SANTIAGO
Eng. Civil - SEPLAN - Beberibe/CE
CREA/CE: 0613958055



ADENDO II

●

PLANILHA ORÇAMENTÁRIA;

R. Padre Assis Portela, 86, Beberibe - CE, 62840-000 / CNPJ. 10.366.729/0001-30
saude@beberibe.ce.gov.br | Telefone: 3338.1151
insta: @prefbeberibe – Face: prefbeberibe



PLANILHA ORÇAMENTÁRIA

OBRA:	CONSTRUÇÃO DE PONTO DE APOIO PARA SAÚDE			
DESCRIÇÃO:	ORÇAMENTO BASICO			
LOCAL:	VARZEA DA SERRA, ITAPEIM - BEBERIBE/CE			
DATA:	11/11/2022	BDI:	25,00%	
FONTE:	SEINFRA	VERSÃO:	027.1 COM DESONERAÇÃO	HORA MES: 83,85% 47,76%
		DATA REF.:	05/2021	

ITEM	CÓDIGO	DESCRIÇÃO	FONTE	UNIDADE	QTD	VALOR UNITÁRIO R\$		PREÇO TOTAL R\$	
						SEM BDI	COM BDI	SEM BDI	COM BDI
1	SERVIÇOS PRELIMINARES								
1.1	C1937	PLACAS PADRÃO DE OBRA	SEINFRA	M2	3,00	151,47	189,34	454,41	568,02
2	MOVIMENTO DE TERRA								
2.1	C2784	ESCAVAÇÃO MANUAL SOLO DE 1A.CAT. PROF. ATÉ 1.50M	SEINFRA	M3	8,16	41,21	51,51	336,27	420,32
2.2	C0330	ATERRO C/COMPACTAÇÃO MANUAL S/CONTROLE, MAT. C/AQUISIÇÃO	SEINFRA	M3	13,83	93,40	116,75	1.291,72	1.614,65
3	FUNDAÇÕES E ESTRUTURAS								
3.1	C0054	ALVENARIA DE EMBASAMENTO DE PEDRA ARGAMASSADA	SEINFRA	M3	7,59	423,18	528,98	3.211,94	4.014,96
3.2	C4592	ALVENARIA DE EMBASAMENTO EM TIJOLO CERÂMICO FURADO C/ ARGAMASSA CIMENTO E AREIA 1:4	SEINFRA	M3	3,10	612,00	765,00	1.897,20	2.371,50
3.3	C0216	ARMADURA CA-50A MÉDIA D= 6,3 A 10,0MM	SEINFRA	KG	162,54	14,13	17,66	2.296,69	2.870,46
3.4	C0843	CONCRETO PMIBR., FCK 25 MPA COM AGREGADO ADQUIRIDO	SEINFRA	M3	2,80	426,40	533,00	1.193,92	1.492,40
3.5	C4449	LAJE PRÉ-FABRICADA P/ FÓRRO - VÃO ATÉ 2 M	SEINFRA	M2	3,45	94,21	117,76	325,02	406,27
4	PAREDES E PAINÉIS								
4.1	C0073	ALVENARIA DE TIJOLO CERÂMICO FURADO (9X19X19)CM C/ARGAMASSA MISTA DE CAL HIDRATADA ESP.=10CM (1:2:8)	SEINFRA	M2	144,36	59,82	74,78	8.635,62	10.795,24
4.2	C2666	VERGA RETA DE CONCRETO ARMADO	SEINFRA	M3	0,24	1.666,12	2.082,65	399,87	499,84
5	REVESTIMENTOS								
5.1	C0776	CHAPISCO C/ ARGAMASSA DE CIMENTO E AREIA S/PENEIRAR TRAÇO 1:3 ESP.= 5MM P/ PAREDE	SEINFRA	M2	290,28	6,18	7,73	1.793,93	2.243,86
5.2	C3023	EMBOÇO C/ ARGAMASSA DE CIMENTO E AREIA PENEIRADA, TRAÇO 1:3	SEINFRA	M2	92,61	38,97	48,71	3.609,01	4.511,03
5.3	C3037	REBOCO C/ ARGAMASSA DE CIMENTO E AREIA PENEIRADA, TRAÇO 1:4	SEINFRA	M2	197,67	41,57	51,96	8.217,14	10.270,93
5.4	C4445	CERÂMICA ESMALTADA RETIFICADA C/ ARG. PRÉ-FABRICADA ACIMA DE 30X30CM (900CM²) - PEI-5/PEI-4 - P/ PAREDE	SEINFRA	M2	92,61	90,17	112,71	8.350,64	10.438,07
5.5	C1427	REJUNTAMENTO C/ ARG. PRÉ-FABRICADA, JUNTA ENTRE 2MM E 6MM EM CERÂMICA, ACIMA DE 30X30 CM (900 CM²) E PORCELANATOS (PAREDE/PISO)	SEINFRA	M2	92,61	8,78	10,98	813,12	1.016,86
6	PISOS								
6.1	C1609	LASTRO DE CONCRETO INCLUINDO PREPARO E LANÇAMENTO	SEINFRA	M3	3,46	527,55	659,44	1.825,32	2.281,66
6.2	C1919	PISO INDUSTRIAL NATURAL ESP. = 12MM, INCLUS. POLIMENTO (EXTERNO)	SEINFRA	M2	69,17	92,37	115,46	6.389,23	7.986,37
7	ESQUADRIAS E FERRAGENS								
7.1	C1987	PORTA INTERNA DE CEDRO LISA COMPLETA UMA FOLHA (0.80X 2.10)M	SEINFRA	UN	6,00	790,97	988,71	4.745,82	5.932,26
7.2	C4513	JANELA EM ALUMÍNIO ANODIZADO NATURAL/FOSCO, DE CORRER, SEM BANDEIROLA E/OU PEITORIL, SEM VIDRO - FORNECIMENTO E MONTAGEM	SEINFRA	M2	4,32	244,51	305,64	1.056,28	1.320,36
7.3	C2673	VIDRO COMUM FUMÊ EM CAIXILHOS C/MASSA E= 4MM, COLOCADO	SEINFRA	M2	4,32	204,44	255,65	883,18	1.093,98
								22.783,84	28.460,75
								9.035,49	11.295,08
								8.214,55	10.268,03
								13.363,82	16.704,87

Rajogelio dos Reis Santiago
 Eng. Civil - SEPLAN - Beberibe/CE
 CREA: 0613958055CE

Rua General Edgar Facó, 467 - Centro - Beberibe - Ceará - CEP: 62.840-000
 CNPJ: 07.528.292/0001-89 - Telefones: 3338-1508 / 3338-1442 - seplan@beberibe.ce.gov.br

PLANILHA ORÇAMENTÁRIA

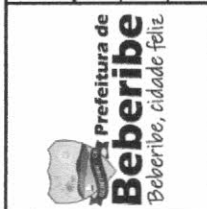

OBRA: CONSTRUÇÃO DE PONTO DE APOIO PARA SAUDE	DATA: 11/11/2022	BDI: 25,00%	HORA:	MES:	DATA REF.:
DESCRIÇÃO: ORÇAMENTO BASICO	FONTE: SEINFRA	VERSÃO: 027.1 COM DESONERAÇÃO	ORÇAMENTO: 83,85%	47,76%	05/2021
LOCAL: VARZEA DA SERRA, ITAPEIM - BEBERIBE/CE					

ITEM	CÓDIGO	DESCRIÇÃO	FONTE	UNIDADE	QTD	VALOR UNITÁRIO R\$		PREÇO TOTAL R\$	
						SEM BDI	COM BDI	SEM BDI	COM BDI
7.4	C4725	CERCA/GRADIL NYLOFOR H=2,43M, MALHA 5 X 20CM - FIO 5,00MM, COM FIXADORES DE POLIAMIDA EM POSTE 40 X 60 MM CHUMBADOS EM BASE DE CONCRETO (EXCLUSIVE ESTA), REVESTIDOS EM POLIESTER POR PROCESSO DE PINTURA ELETROSTÁTICA (GRADIL E POSTE), NAS CORES VERDE OU BRANCA - FORNECIMENTO E INSTALAÇÃO	SEINFRA	M	10,00	356,82	446,03	3.568,20	4.460,30
7.5	C1449	GUARDA CORPO METÁLICO EM TUBO DE AÇO GALVANIZADO DE 2 1/2"	SEINFRA	M	4,00	335,87	419,84	1.343,48	1.679,36
7.6	C1426	GRADE DE FERRO DE PROTEÇÃO	SEINFRA	M2	8,40	210,34	262,93	1.766,86	2.208,61
8		INSTALAÇÕES ELÉTRICAS						4.412,17	5.514,88
8.1	C1479	INTERRUPTOR DUAS TECLAS SIMPLES 10A 250V	SEINFRA	UN	2,00	27,31	34,14	54,62	68,28
8.2	C1483	INTERRUPTOR DUAS TECLAS SIMPLES E TOMADA 10A 250V	SEINFRA	UN	3,00	43,42	54,28	130,26	162,84
8.3	C4792	TOMADA DUPLA DE EMBUTIR 2P+T 10A-250V	SEINFRA	UN	8,00	23,81	29,76	190,48	238,08
8.4	C1496	INTERRUPTOR UMA TECLA SIMPLES E TOMADA UNIVERSAL 10A 250V	SEINFRA	UN	3,00	30,37	37,96	91,11	113,88
8.5	C4921	TOMADA PARA LÓGICA, COM 1 CONECTOR RJ45, 8 FIOS, CAT-5E, COMPLETA PARA CAIXA 4"X2" (NÃO INCLUSA)	SEINFRA	UN	4,00	46,01	57,51	184,04	230,04
8.6	C4752	CAIXA DE LIGAÇÃO PVC 4" X 2"	SEINFRA	UN	20,00	7,38	9,23	147,60	184,60
8.7	C1184	ELETRODUTO FLEXÍVEL, TIPO GARGANTA	SEINFRA	M	57,50	15,14	18,93	870,55	1.088,48
8.8	C0540	CABO ISOLADO PVC 750V 2.5MM2	SEINFRA	M	271,20	6,13	7,66	1.662,46	2.077,39
8.9	C0537	CABO ISOLADO PVC 750V 6MM2	SEINFRA	M	15,80	8,21	10,26	129,72	162,11
8.10	C0543	CABO LÓGICO 4 PARES, CATEGORIA 5 - UTP (100 MBPS)	SEINFRA	M	20,00	11,28	14,10	225,60	282,00
8.11	C2078	QUADRO DE DISTRIBUIÇÃO EMBUTIR ATÉ 6 DIVISÕES, S/BARRAMENTO	SEINFRA	UN	1,00	81,92	102,40	81,92	102,40
8.12	C1092	DISJUNTOR MONOPOLAR EM QUADRO DE DISTRIBUIÇÃO 10A	SEINFRA	UN	3,00	20,76	25,95	62,28	77,85
8.13	C3579	QUADRO DE MEDIÇÃO PADRÃO COELCE - PADRÃO POPULAR	SEINFRA	UN	1,00	86,93	108,66	86,93	108,66
8.14	C3580	SOQUETE DE BAQUELITE - PADRÃO POPULAR	SEINFRA	UN	9,00	9,08	11,35	81,72	102,15
8.15	C1766	LÂMPADA FLUORESCENTE DE 32W OU 40W (SUBSTITUIÇÃO)	SEINFRA	UN	9,00	14,83	18,54	133,47	166,86
8.16	C1670	LUMINÁRIA REFLETORA COM LÂMPADA HALÓGENA DICROICA 75W	SEINFRA	UN	2,00	70,97	88,71	141,94	177,42
8.17	C4530	DISJUNTOR DIFERENCIAL DR-16A - 40A, 30MA	SEINFRA	UN	1,00	137,47	171,84	137,47	171,84
9		INSTALAÇÕES HIDRÁULICAS E SANITÁRIAS						11.270,79	14.088,60
9.1	C4068	BANCADA DE GRANITO CINZA E=2CM	SEINFRA	M2	1,94	326,93	408,66	634,24	792,80
9.2	C2832	FOSSA SÉPTICA E SUMIDOURO EM ALVENARIA	SEINFRA	UN	1,00	4.120,04	5.150,05	4.120,04	5.150,05
9.3	C1618	LAVATÓRIO DE LOUÇA BRANCA C/COLLUNA, C/ TORNEIRA E ACESSÓRIOS	SEINFRA	UN	2,00	599,22	749,03	1.198,44	1.498,06
9.4	C0348	BACIA DE LOUÇA BRANCA C/CAIXA ACOPLADA	SEINFRA	UN	2,00	741,43	926,79	1.482,86	1.853,36

Rua General Edgar Facó, 467 - Centro - Beberibe - Ceará - CEP: 62.840-000
 CNPJ: 07.528.292/0001-89 - Telefones: 3338-1508 / 3338-1442 - seplan@beberibe.ce.gov.br

Rajogélio dos Reis Santiago
 Eng. Civil - SEPLAN - Beberibe/CE
 CREA: 0613958055CE

PLANILHA ORÇAMENTÁRIA



OBRA: CONSTRUÇÃO DE PONTO DE APOIO PARA SAUDE
DESCRIÇÃO: ORÇAMENTO BASICO
LOCAL: VARZEA DA SERRA, ITAPEIM - BEBERIBE/CE

DATA : 11/11/2022 **BDI :** 25,00%
VERSÃO **HORA** **MES** **DATA REF.**
SEINFRA 027.1 COM DESONERAÇÃO 83,85% 47,76% 05/2021

ITEM	CÓDIGO	DESCRIÇÃO	FONTE	UNIDADE	QTD	VALOR UNITÁRIO R\$		PREÇO TOTAL R\$	
						SEM BDI	COM BDI	SEM BDI	COM BDI
9.5	C2093	RALO SECO PVC RÍGIDO	SEINFRA	UN	2,00	45,47	56,84	90,94	113,68
9.6	C1151	DUCHA P/WC CROMADO (INSTALADO)	SEINFRA	UN	2,00	69,56	86,95	139,12	173,90
9.7	C3441	CAIXA D'ÁGUA EM FIBERGLASS - CAP. 500L	SEINFRA	UN	1,00	294,38	367,98	294,38	367,98
9.8	C0021	ADAPTADOR PVC SOLD. FLANGES LIVRES P/CX. D'ÁGUA. 32MM (1")	SEINFRA	UN	1,00	19,42	24,28	19,42	24,28
9.9	C0332	AUTOMÁTICO DE BOIA	SEINFRA	UN	1,00	73,74	92,18	73,74	92,18
9.10	C1990	PORTA SABÃO LÍQUIDO DE VIDRO (INSTALADO)	SEINFRA	UN	4,00	42,25	52,81	169,00	211,24
9.11	C4670	PORTA PAPEL METÁLICO	SEINFRA	UN	4,00	30,90	38,63	123,60	154,52
9.12	C2616	TUBO PVC SOLD. MARROM D= 25MM (3/4")	SEINFRA	M	17,50	7,50	9,38	131,25	164,15
9.13	C0953	COTOVELO PVC SOLD. MARROM D=25MM (3/4")	SEINFRA	UN	6,00	7,63	9,54	45,78	57,24
9.14	C2617	TUBO PVC SOLD. MARROM D= 32MM (1")	SEINFRA	M	12,50	11,64	14,55	145,50	181,88
9.15	C0954	COTOVELO PVC SOLD. MARROM D=32MM (1")	SEINFRA	UN	10,00	8,92	11,15	89,20	111,50
9.16	C1751	LUVA REDUÇÃO PVC ROSC. D=1"X3/4" (32X25MM)	SEINFRA	UN	8,00	7,81	9,76	62,48	78,08
9.17	C2595	TUBO PVC BRANCO P/ESGOTO D=40MM (1 1/2")	SEINFRA	M	21,80	13,37	16,71	291,47	364,28
9.18	C4393	JOELHO 45 PVC SOLDÁVEL D=40MM (1 1/4")	SEINFRA	UN	6,00	12,94	16,18	77,64	97,08
9.19	C2593	TUBO PVC BRANCO P/ESGOTO D=100MM (4")	SEINFRA	M	4,00	32,93	41,16	131,72	164,64
9.20	C1549	JOELHO PVC BRANCO P/ESGOTO D=100MM (4")	SEINFRA	UN	4,00	28,25	35,31	113,00	141,24
9.21	C2381	TÉ PVC SOLD. MARROM D= 25MM (3/4")	SEINFRA	UN	5,00	8,59	10,74	42,95	53,70
9.22	C2159	REGISTRO DE GAVETA BRUTO D= 32MM (1 1/4")	SEINFRA	UN	1,00	81,51	101,89	81,51	101,89
9.23	C0985	CUBA DE INOX PARA BANCADA, COMPLETA	SEINFRA	UN	3,00	330,38	412,98	991,14	1.238,94
9.24	C4838	CAIXA EM ALVENARIA TIJOLO FURADO, ESP. = 10CM (60X 60X60CM), FUNDO DE CONCRETO, EXCETO ESCAVAÇÃO E TAMPA	SEINFRA	UN	3,00	214,96	268,70	644,88	806,10
9.25	C4772	TAMPA EM CONCRETO ARMADO, ESPESSURA 0.05M	SEINFRA	M2	1,08	70,82	88,53	76,49	95,61
10	PINTURA							5.750,05	7.188,62
10.1	C1615	LATEX DUAS DEMÃOS EM PAREDES INTERNAS SIMASSA	SEINFRA	M2	116,16	19,38	24,23	2.251,18	2.814,56
10.2	C1614	LATEX DUAS DEMÃOS EM PAREDES EXTERNAS SIMASSA	SEINFRA	M2	81,51	20,78	25,98	1.693,78	2.117,63
10.3	C3487	APLICAÇÃO DE LIQUÍBRILHO SOBRE PINTURAS, DUAS DEMÃOS	SEINFRA	M2	28,85	15,95	19,94	460,16	575,27
10.4	C1206	EMASSAMENTO DE ESQUADRIAS DE MADEIRA P/TINTA ÓLEO OU ESMALTE 2 DEMÃOS	SEINFRA	M2	20,16	16,67	20,84	336,07	420,13
10.5	C1280	ESMALTE DUAS DEMÃOS EM ESQUADRIAS DE MADEIRA	SEINFRA	M2	20,16	20,73	25,91	417,92	522,35



Handwritten signature

PLANILHA ORÇAMENTÁRIA

OBRA:	CONSTRUÇÃO DE PONTO DE APOIO PARA SAÚDE		
DESCRIÇÃO:	ORÇAMENTO BÁSICO		
LOCAL:	VARZEA DA SERRA, ITAPEIM - BEBERIBE/CE		
	DATA : 11/11/2022	BDI : 25,00%	
	FONTE SEINFRA	VERSÃO 027.1 COM DESONERAÇÃO	HORA MES DATA REF. 83,85% 47,76% 05/2021

ITEM	CÓDIGO	DESCRIÇÃO	FONTE	UNIDADE	QTD	VALOR UNITÁRIO R\$		PREÇO TOTAL R\$	
						SEM BDI	COM BDI	SEM BDI	COM BDI
10.6	C-1279	ESMALTE DUAS DEMÃOS EM ESQUADRIAS DE FERRO	SEINFRA	M2	15,65	37,76	47,20	590,94	738,68
11	COBERTA							23.363,31	29.204,28
11.1	C4465	COBERTURA TELHA CERÂMICA - (RIPA, CAIBRO)	SEINFRA	M2	83,00	115,99	144,99	9.627,17	12.034,17
11.2	C0661	CALHA DE CHAPA GALVANIZADA 26 DESENVOLVIMENTO 50CM	SEINFRA	M	6,45	72,94	91,18	470,46	588,11
11.3	C0387	BEIRA E BICA EM TELHA COLONIAL	SEINFRA	M	24,70	11,93	14,91	294,67	368,28
11.4	C4468	FORRO PVC - LAMBRI (100X6000 OU 200X6000)MM - FORNECIMENTO E MONTAGEM	SEINFRA	M2	69,17	54,51	68,14	3.770,46	4.713,24
11.5	C-1336	ESTRUTURA DE MADEIRA P/ TELHA CERÂMICA OU CONCRETO VÃO 3 A 7M (TESOURAS / TERÇAS / CONTRAVENTAMENTOS / FERRAGENS)	SEINFRA	M2	83,00	110,85	138,56	9.200,55	11.500,48
12	SERVIÇOS DIVERSOS							2.362,60	2.953,25
12.1	C-1628	LIMPEZA GERAL	SEINFRA	M2	40,00	10,88	13,60	435,20	544,00
12.2	C-1620	LETREIRO - LETRA EM CAIXA DE ZINCO, H= 20CM	SEINFRA	UN	23,00	83,80	104,75	1.927,40	2.409,25
VALOR BDI TOTAL:								27.893,15	
VALOR ORÇAMENTO:								111.563,79	
VALOR TOTAL:								139.456,94	

Rajóelio dos Reis Santiago
 Eng. Civil - SEPLAN - Beberibe/CE
 CREA: 0613958055CE







ADENDO III

RESUMO DO ORÇAMENTO;

R. Padre Assis Portela, 86, Beberibe - CE, 62840-000 / CNPJ. 10.366.729/0001-30
saude@beberibe.ce.gov.br | Telefone: 3338.1151
insta: @prefbeberibe – Face: prefbeberibe





Prefeitura de Beberibe
Beberibe, cidade feliz

RESUMO DO ORÇAMENTO

OBRA:	CONSTRUÇÃO DE PONTO DE APOIO PARA SAÚDE	DATA : 11/11/2022	BDI : 25,00%		
DESCRIÇÃO:	ORÇAMENTO BASICO	FORTE	VERSÃO	HORA	MES
LOCAL:	VARZEA DA SERRA, ITAPEIM - BEBERIBE/CE	SEINFRA	027.1 COM DESONERAÇÃO	83,85%	47,76%
					REF. 05/2021

CÓDIGO	DESCRIÇÃO	PREÇO TOTAL	%
1	SERVIÇOS PRELIMINARES	568,02	0,41
2	MOVIMENTO DE TERRA	2.034,97	1,46
3	FUNDAÇÕES E ESTRUTURAS	11.155,59	8,00
4	PAREDES E PAINÉIS	11.295,08	8,10
5	REVESTIMENTOS	28.480,75	20,42
6	PISOS	10.268,03	7,36
7	ESQUADRIAS E FERRAGENS	16.704,87	11,98
8	INSTALAÇÕES ELÉTRICAS	5.514,88	3,95
9	INSTALAÇÕES HIDRÁULICAS E SANITÁRIAS	14.088,60	10,10
10	PINTURA	7.188,62	5,15
11	COBERTA	29.204,28	20,94
12	SERVIÇOS DIVERSOS	2.953,25	2,12
		VALOR BDI TOTAL:	27.893,15 100,00
		VALOR ORÇAMENTO:	111.563,79
		VALOR TOTAL:	139.456,94

Rajogélio dos Reis Santiago
Eng. Civil - SEPLAN - Beberibe/CE
CREA: 0613958055CE



ADENDO IV

MEMÓRIAS DE CÁLCULO;





Govorno do Estado do Ceará
PREFEITURA MUNICIPAL DE BEBERIBE

SECRETARIA DE PLANEJAMENTO, DESENVOLVIMENTO URBANO E MEIO AMBIENTE



RESERVA MUNICIPAL DE BEBERIBE
 FLS. 664

OBRA: CONSTRUÇÃO DE PONTO DE APOIO PARA SAÚDE
LOCAL: VARZEA DA SERRA, ITAPEIM - BEBERIBE/CE
ORÇAMENTO BÁSICO - TABELA SEINFRA/CE 027.1 DESONERADA
DATA: NOVEMBRO/2022

REV: 00

MEMÓRIA DE CÁLCULO

ITEM	CÓDIGO	TABELA	DESCRIÇÃO DO SERVIÇO	UND	QTDE
1.0			SERVIÇOS PRELIMINARES		
1.1	C1937	SEINFRA/CE	PLACAS PADRÃO DE OBRA Medidas Placa = 2,00m x 1,50m = 3,00m ²	M2	3,00
2.0			MOVIMENTO DE TERRA		
2.1	C2784	SEINFRA/CE	ESCAVAÇÃO MANUAL SOLO DE 1A.CAT. PROF. ATÉ 1.50m Perímetro Edificação = 63,25m Perímetro Jardineira = 14,20m Vol. de Escavação = Largura x Profundidade x Perímetro Vol. Edificação = 0,30m x 0,40m x 63,25m = 7,59m ³ Vol. Jardineira = 0,20m x 0,20m x 14,20m = 0,57m ³ Vol. Escavação = 8,16m ³	M3	8,16
2.2	C0330	SEINFRA/CE	ATERRO C/COMPACTAÇÃO MANUAL S/CONTROLE, MAT. C/AQUISIÇÃO Vol. Aterro Edificação = Área Piso x 0,20m (2 fiadas) Vol. Aterro Edificação = 69,17m ² x 0,20m (2 fiadas) = 13,83m ³	M3	13,83
3.0			FUNDAÇÕES E ESTRUTURAS		
3.1	C0054	SEINFRA/CE	ALVENARIA DE EMBASAMENTO DE PEDRA ARGAMASSADA Perímetro Edificação = 63,25m Alicerce Edificação = Largura x Profundidade x Perímetro Alicerce Edificação = 0,30m x 0,40m x 63,25m = 7,59m ³	M3	7,59
3.2	C4592	SEINFRA/CE	ALVENARIA DE EMBASAMENTO EM TIJOLO CERÂMICO FURADO C/ ARGAMASSA CIMENTO E AREIA 1:4 Baldrame Edificação = 0,20m x 0,20m (2 fiadas) x 63,25m = 2,53m ³ Fundação Jardineira = 0,20m x 0,20m x 14,20m = 0,57m ³ Vol. Alvenaria de Embasamento (1 vez) = 3,10m ³	M3	3,10
3.3	C0216	SEINFRA/CE	ARMADURA CA-50A MÉDIA D= 6,3 A 10,0mm Viga Fachada: Armadura Inferior Aço CA-50 (12.50mm) = 3 barras x 6,00m x 0,963kg/m = 17,33kg Armadura Superior Aço CA-50 (10.00mm) = 2 barras x 6,00m x 0,617kg/m = 7,40kg Pilares Fachada Aço CA-50 (10.00mm) = 6 barras x 4,50m x 0,617kg/m x 2und = 33,32kg Sapatas Pilares Fachada (Virada 0,10m): Sapatas Pilares Fachada Aço CA-50 (10.00mm) = 6 barras x 0,65m x 0,617kg/m x 2und = 4,81kg Vigas Laterais Recepção: Armadura Inferior Aço CA-50 (10.00mm) = 2 barras x 2,30m x 0,617kg/m = 2,84kg Armadura Superior Aço CA-50 (8.00mm) = 2 barras x 2,30m x 0,395kg/m = 1,82kg Pilares Recepção Aço CA-50 (10.00mm) = 4 barras x 3,50m x 0,617kg/m x 2und = 17,28kg Sapatas Pilares Recepção (Virada 0,05m): Sapatas Pilares Recepção Aço CA-50 (10.00mm) = 6 barras x 0,45m x 0,617kg/m x 2und = 3,33kg Sapatas Pilares Caixa D'água (Virada 0,10m): Sapatas Pilares Caixa D'água Aço CA-50 (10.00mm) = 6 barras x 0,85m x 0,617kg/m x 4und = 9,62kg Pilares Caixa D'água Aço CA-50 (10.00mm) = 6 barras x 3,50m x 0,617kg/m x 4und = 51,29kg Vigas Caixa D'água: Armadura Inferior Aço CA-50 (10.00mm) = 2 barras x 6,40m x 0,617kg/m = 7,90kg Armadura Superior Aço CA-50 (8.00mm) = 2 barras x 6,4m x 0,395kg/m = 5,06kg Carga Total de Armadura = 162,54kg	KG	162,54

[Handwritten signature]

[Handwritten signature]
Rajogélio dos Reis Santiago
 Eng. Civil - SEPLAN - Beberibe/CE
 CREA: 0613958055CE



Governo do Estado do Ceará
PREFEITURA MUNICIPAL DE BEBERIBE

SECRETARIA DE PLANEJAMENTO, DESENVOLVIMENTO URBANO E MEIO AMBIENTE



OBRA: CONSTRUÇÃO DE PONTO DE APOIO PARA SAÚDE
LOCAL: VARZEA DA SERRA, ITAPEIM - BEBERIBE/CE
ORÇAMENTO BÁSICO - TABELA SEINFRA/CE 027.1 DESONERADA
DATA: NOVEMBRO/2022

REV: 00

MEMÓRIA DE CÁLCULO

ITEM	CÓDIGO	TABELA	DESCRIÇÃO DO SERVIÇO	UND	QTDE
3.4	C0843	SEINFRA/CE	<p>CONCRETO P/VIBR., FCK 25 MPa COM AGREGADO ADQUIRIDO</p> <p>Viga Fachada = $0,12m \times 0,50m \times 6,00m = 0,36m^3$</p> <p>Pilares Fachada = $0,12m \times 0,30m \times 4,00m \times 2und = 0,29m^3$</p> <p>Vigas Laterais Recepção = $0,12m \times 0,20m \times 2,30m \times 2und = 0,11m^3$</p> <p>Pilares Recepção = $0,12m \times 0,20m \times 3,00m \times 2und = 0,14m^3$</p> <p>Sapatas Pilares Fachada = $0,50m \times 0,50m \times 0,50m = 0,13m^3$</p> <p>Sapatas Pilares Recepção = $0,40m \times 0,40m \times 0,40m = 0,06m^3$</p> <p>Vigas Caixa D'água = $0,12m \times 0,50m \times 6,40m = 0,38m^3$</p> <p>Pilares Caixa D'água = $0,12m \times 0,20m \times 3m \times 4 \text{ unid} = 0,29m^3$</p> <p>Sapatas Caixa D'água = $0,60m \times 0,60m \times 0,60m \times 4 \text{ unid} = 0,86m^3$</p> <p>Recapamento Laje Caixa D'água - $3,45m^2 \times 0,05m = 0,17m^3$</p> <p>Vol. Total de Concreto = $2,80m^3$</p>	M3	2,80
3.5	C4449	SEINFRA/CE	<p>LAJE PRÉ-FABRICADA P/ FÓRRO - VÃO ATÉ 2 m</p> <p>área acima do Lavado Social - $3,45m^2$</p>	M2	3,45
4.0			PAREDES E PAINÉIS		
4.1	C0073	SEINFRA/CE	<p>ALVENARIA DE TIJOLO CERÂMICO FURADO (9x19x19)cm C/ARGAMASSA MISTA DE CAL HIDRATADA ESP = 10cm (1:2:8)</p> <p>Perímetro Edificação = $63,25m$</p> <p>Área Alvenaria = (Perímetro Edificação x Altura Média Alvenaria) - (Esquadrias)</p> <p>Área Alvenaria = $(63,25m \times 3,00m) - ((5,25m \times 3,00m) + (2,30m \times 3,00m \times 2und) + (0,60m \times 0,60m \times 4und) + (0,80m \times 2,10m \times 6und) + (1,20m \times 1,00m \times 3und) + (0,60m \times 0,40m \times 3und)) = 144,36m^2$</p>	M2	144,36
4.2	C2666	SEINFRA/CE	<p>VERGA RETA DE CONCRETO ARMADO</p> <p>Portas = $((0,20m + 0,80m + 0,20m) \times 0,10m \times 0,10m \times 6und) = 0,07m^3$</p> <p>Circulação = $(0,20m + 1,95m + 0,20m) \times 0,15m \times 0,15m = 0,05m^3$</p> <p>Janelas Circulares = $(0,15m + 0,65m + 0,15m) \times 0,10m \times 0,10m \times 2und = 0,09m^3$</p> <p>Janelas = $(0,20m + 1,20m + 0,20m) \times 0,10m \times 0,10m \times 3und = 0,05m^3$</p> <p>Área Janelas banheiros e DML = $(0,20m + 0,60m + 0,20m) \times 0,10m \times 0,10m \times 3und = 0,03m^3$</p> <p>Vol. Verga Reta = $0,24m^3$</p>	M3	0,24
5.0			REVESTIMENTOS		
5.1	C0776	SEINFRA/CE	<p>CHAPISCO C/ ARGAMASSA DE CIMENTO E AREIA S/PENEIRAR TRAÇO 1:3 ESP.= 5mm P/ PAREDE</p> <p>Área Chapisco = Área Emboço + Área Reboco</p> <p>Área Chapisco = $92,61m^2 + 197,67m^2 = 290,28 \text{ m}^2$</p>	M2	290,28
5.2	C3023	SEINFRA/CE	<p>EMBOÇO C/ ARGAMASSA DE CIMENTO E AREIA PENEIRADA, TRAÇO 1:3</p> <p>Área Rev. Cerâmico Externo = $(21,05m \times 1,40m) - (0,80m \times 1,40m \times 5und) = 23,87m^2$</p> <p>Área Rev. Cerâmico Interno = $(53,90m \times 1,40m) - (0,80m \times 1,40m \times 6und) = 68,74m^2$</p> <p>Área Emboço = Área Rev. Cerâmico Externo + Área Rev. Cerâmico Interno = $92,61m^2$</p>	M2	92,61
5.3	C3037	SEINFRA/CE	<p>REBOCO C/ ARGAMASSA DE CIMENTO E AREIA PENEIRADA, TRAÇO 1:4</p> <p>Área Reboco Externo = $(21,05m \times 1,60m) - (0,80m \times 0,70m \times 5und) = 30,88m^2$</p> <p>Área Reboco Interno = $(53,90m \times 1,60m) - (0,80m \times 0,70m \times 6und) = 82,88m^2$</p> <p>Área Fachadas = $((1,60m \times 3,00m \times 2und) + (25,65m \times 3,00m)) - ((0,60m \times 0,60m \times 4und) + (1,20m \times 1,00m \times 3und)) = 81,51m^2$</p> <p>Área Reboco Laje (Lavabo Social) = $2,40m^2$</p> <p>Área Reboco = Área Reboco Externo + Área Reboco Interno + Área Fachadas</p> <p>Área Reboco = $30,88m^2 + 82,88m^2 + 81,51m^2 + 2,40m^2 = 197,67m^2$</p>	M2	197,67
5.4	C4445	SEINFRA/CE	<p>CERÂMICA ESMALTADA RETIFICADA C/ ARG. PRÉ-FABRICADA ACIMA DE 30x30cm (900cm²) - PEI-5/PEI-4 - P/ PAREDE</p> <p>Área Rev. Cerâmico = Área Emboço = $92,61m^2$</p>	M2	92,61
5.5	C1427	SEINFRA/CE	<p>REJUNTAMENTO C/ ARG. PRÉ-FABRICADA, JUNTA ENTRE 2mm E 6mm EM CERÂMICA, ACIMA DE 30x30 cm (900 cm²) E PORCELANATOS (PAREDE/PISO)</p> <p>Área = Item 5.4 = $92,61m^2$</p>	M2	92,61



Governo do Estado do Ceará
PREFEITURA MUNICIPAL DE BEBERIBE

SECRETARIA DE PLANEJAMENTO, DESENVOLVIMENTO URBANO E MEIO AMBIENTE



RESERVA MUNICIPAL DE BEBERIBE
FLS. 666

OBRA: CONSTRUÇÃO DE PONTO DE APOIO PARA SAÚDE
LOCAL: VARZEA DA SERRA, ITAPEIM - BEBERIBE/CE
ORÇAMENTO BÁSICO - TABELA SEINFRA/CE 027.1 DESONERADA
DATA: NOVEMBRO/2022

REV: 00

MEMÓRIA DE CÁLCULO					
ITEM	CÓDIGO	TABELA	DESCRIÇÃO DO SERVIÇO	UND	QTDE
6.0			PISOS		
6.1	C1609	SEINFRA/CE	LASTRO DE CONCRETO INCLUINDO PREPARO E LANÇAMENTO Vol. Lastro = Área Piso x Espessura Concreto Vol. Lastro = 69,17m ² x 0,05m = 3,46m ³	M3	3,46
6.2	C1919	SEINFRA/CE	PISO INDUSTRIAL NATURAL ESP.= 12mm, INCLUS. POLIMENTO (EXTERNO) Área Piso = 69,17m ²	M2	69,17
7.0			ESQUADRIAS E FERRAGENS		
7.1	C1987	SEINFRA/CE	PORTA INTERNA DE CEDRO LISA COMPLETA UMA FOLHA (0.80X 2.10)m Quantidade = 6und	UN	6,00
7.2	C4513	SEINFRA/CE	JANELA EM ALUMÍNIO ANODIZADO NATURAL/FOSCO, DE CORRER, SEM BANDEIROLA E/OU PEITORIL, SEM VIDRO - FORNECIMENTO E MONTAGEM Área Janelas Consultórios = 1,20m x 1,00m x 3und = 3,60m ² Área Janelas banheiros e DML = 0,60m x 0,40m x 3und = 0,72m ²	M2	4,32
7.3	C2673	SEINFRA/CE	VIDRO COMUM FUMÊ EM CAIXILHOS C/MASSA E= 4mm, COLOCADO Área = Item 7.2 = 4,32m ²	M2	4,32
7.4	C4725	SEINFRA/CE	CERCA/GRADIL NYLOFOR H=2,43M, MALHA 5 X 20CM - FIO 5,00MM, COM FIXADORES DE POLIAMIDA EM POSTE 40 x 60 MM CHUMBADOS EM BASE DE CONCRETO (EXCLUSIVE ESTA), REVESTIDOS EM POLIESTER POR PROCESSO DE PINTURA ELETROSTÁTICA (GRADIL E POSTE), NAS CORES VERDE OU BRANCA - FORNECIMENTO E INSTALAÇÃO Comprimento = 5,40m + 2,30m + 2,30m = 10,00m	M	10,00
7.5	C1449	SEINFRA/CE	GUARDA CORPO METÁLICO EM TUBO DE AÇO GALVANIZADO DE 2 1/2" Comprimento = 4,00m	M	4,00
7.6	C1426	SEINFRA/CE	GRADE DE FERRO DE PROTEÇÃO Área Janelas Consultórios = 1,20m x 1,00m x 3und = 3,60m ² Área Janelas banheiros e DML = 0,60m x 0,40m x 3und = 0,72m ² Janelas Circulares = Ø 0,65m x 3,14 x 2unid= 4,08m ²	M2	8,40
8.0			INSTALAÇÕES ELÉTRICAS		
8.1	C1479	SEINFRA/CE	INTERRUPTOR DUAS TECLAS SIMPLES 10A 250V Recepção = 2und	UN	2,00
8.2	C1483	SEINFRA/CE	INTERRUPTOR DUAS TECLAS SIMPLES E TOMADA 10A 250V Consultório 1 = 1und Consultório 2 = 1und Sala de Procedimentos = 1und Quantidade = 3und	UN	3,00
8.3	C4792	SEINFRA/CE	TOMADA DUPLA DE EMBUTIR 2P+T 10A-250V Recepção = 2und Consultório 1 = 1und Consultório 2 = 1und Sala de Procedimentos = 1und Ar Condicionado = 3 und (1 para cada consultorio) Quantidade = 8und	UN	8,00
8.4	C1496	SEINFRA/CE	INTERRUPTOR UMA TECLA SIMPLES E TOMADA UNIVERSAL 10A 250V DML = 1und Lavabo Cons. = 1und Lavabo Social = 1und Quantidade = 3und	UN	3,00

Rajogêto dos Reis Santiago
Eng. Civil - SEPLAN - Beberibe/CE
CREA: 0613958055CE



Governo do Estado do Ceará
PREFEITURA MUNICIPAL DE BEBERIBE

SECRETARIA DE PLANEJAMENTO, DESENVOLVIMENTO URBANO E MEIO AMBIENTE



OBRA: CONSTRUÇÃO DE PONTO DE APOIO PARA SAÚDE
LOCAL: VARZEA DA SERRA, ITAPEIM - BEBERIBE/CE
ORÇAMENTO BÁSICO - TABELA SEINFRA/CE 027.1 DESONERADA
DATA: NOVEMBRO/2022

REV: 00

MEMÓRIA DE CÁLCULO					
ITEM	CÓDIGO	TABELA	DESCRIÇÃO DO SERVIÇO	UND	QTDE
8.5	C4921	SEINFRA/CE	TOMADA PARA LÓGICA, COM 1 CONECTOR RJ45, 8 FIOS, CAT-5E, COMPLETA PARA CAIXA 4"x2" (NÃO INCLUSA) Recepção = 1und Consultório 1 = 1und Consultório 2 = 1und Sala de Procedimentos = 1und Quantidade = 4und	UN	4,00
8.6	C4762	SEINFRA/CE	CAIXA DE LIGAÇÃO PVC 4" X 2" Quantidade = 20und	UN	20,00
8.7	C1184	SEINFRA/CE	ELETRODUTO FLEXÍVEL, TIPO GARGANTA Comprimento do eletroduto = 45,20m - Ligação de pontos tomadas, interruptores e lâmpadas. Comprimento do eletroduto = 12,30m - Ligação de pontos tomadas de uso específico. Comprimento Total de Eletroduto = 57,50m	M	57,50
8.8	C0540	SEINFRA/CE	CABO ISOLADO PVC 750V 2,5MM2 Comprimento de cabo para instalação comum (fase, neutro, retorno e terra) = 271,20m Obs: deve ser instalado 2 circuitos, um para iluminação e outro para tomadas de uso comum.	M	271,20
8.9	C0537	SEINFRA/CE	CABO ISOLADO PVC 750V 6MM2 Comprimento = 3,50m (Para ligação entre quadro de medição e quadro de distribuição) Comprimento = 12,30m (Para ligação de tomadas específicas do ar condicionado)	M	15,80
8.10	C0543	SEINFRA/CE	CABO LÓGICO 4 PARES, CATEGORIA 5 - UTP (100 MBPS) Estima-se 5m para cada ponto de lógica. Total = 4und x 5,00m = 20,00m	M	20,00
8.11	C2078	SEINFRA/CE	QUADRO DE DISTRIBUIÇÃO EMBUTIR ATÉ 6 DIVISÕES, S/BARRAMENTO Quantidade = 1und	UN	1,00
8.12	C1092	SEINFRA/CE	DISJUNTOR MONOPOLAR EM QUADRO DE DISTRIBUIÇÃO 10A Quantidade = 3und	UN	3,00
8.13	C3579	SEINFRA/CE	QUADRO DE MEDIÇÃO PADRÃO COELCE - PADRÃO POPULAR Quantidade = 1und	UN	1,00
8.14	C3580	SEINFRA/CE	SOQUETE DE BAQUELITE - PADRÃO POPULAR Quantidade = Item 8.15 = 9und	UN	9,00
8.15	C1766	SEINFRA/CE	LÂMPADA FLUORESCENTE DE 32W OU 40W (SUBSTITUIÇÃO) Consultório 1 = 1und Consultório 2 = 1und Sala de Procedimentos = 1und DML = 1und Lavabo Cons. = 1und Lavabo Social = 1und Recepção = 2und Circulação = 1und Quantidade = 9und	UN	9,00
8.16	C1670	SEINFRA/CE	LUMINÁRIA REFLETORA COM LÂMPADA HALÓGENA DICROICA 75W Fachada = 2und	UN	2,00
8.17	C4530	SEINFRA/CE	DISJUNTOR DIFERENCIAL DR-16A - 40A, 30mA Quantidade = 1und	UN	1,00

Rajogélio dos Reis Santiago
Eng. Civil - SEPLAN - Beberibe/CE
CREA: 0613958055CE



Governo do Estado do Ceará
PREFEITURA MUNICIPAL DE BEBERIBE

SECRETARIA DE PLANEJAMENTO, DESENVOLVIMENTO URBANO E MEIO AMBIENTE



OBRA: CONSTRUÇÃO DE PONTO DE APOIO PARA SAÚDE
LOCAL: VARZEA DA SERRA, ITAPEIM - BEBERIBE/CE
ORÇAMENTO BÁSICO - TABELA SEINFRA/CE 027.1 DESONERADA
DATA: NOVEMBRO/2022

REV: 00

MEMÓRIA DE CÁLCULO

ITEM	CÓDIGO	TABELA	DESCRIÇÃO DO SERVIÇO	UND	QTDE
9.0			INSTALAÇÕES HIDRÁULICAS E SANITÁRIAS		
9.1	C4068	SEINFRA/CE	BANCADA DE GRANITO CINZA E=2cm Bancada da recepção = 1,44m ² Sala de Procedimentos = 0,50m x 1,00m = 0,50m ² Área Bancada = 1,94m ²	M2	1,94
9.2	C2832	SEINFRA/CE	FOSSA SÉPTICA E SUMIDOURO EM ALVENARIA Quantidade = 1und	UN	1,00
9.3	C1618	SEINFRA/CE	LAVATÓRIO DE LOUÇA BRANCA C/COLUNA, C/ TORNEIRA E ACESSÓRIOS Quantidade = 2und	UN	2,00
9.4	C0348	SEINFRA/CE	BACIA DE LOUÇA BRANCA C/CAIXA ACOPLADA Quantidade = 2und	UN	2,00
9.5	C2093	SEINFRA/CE	RALO SECO PVC RÍGIDO Quantidade = 2und	UN	2,00
9.6	C1151	SEINFRA/CE	DUCHA P/ WC CROMADO (INSTALADO) Quantidade = 2und	UN	2,00
9.7	C3441	SEINFRA/CE	CAIXA D'ÁGUA EM FYBERGLASS - CAP. 500L Quantidade = 1und	UN	1,00
9.8	C0021	SEINFRA/CE	ADAPTADOR PVC SOLD. FLANGES LIVRES P/CX. D'ÁGUA 32mm (1") Quantidade = 1und	UN	1,00
9.9	C0332	SEINFRA/CE	AUTOMÁTICO DE BOIA Quantidade = 1und	UN	1,00
9.10	C1990	SEINFRA/CE	PORTA SABÃO LÍQUIDO DE VIDRO (INSTALADO) Quantidade = 4und	UN	4,00
9.11	C4670	SEINFRA/CE	PORTA PAPEL METÁLICO Quantidade = 4und	UN	4,00
9.12	C2616	SEINFRA/CE	TUBO PVC SOLD. MARROM D= 25mm (3/4")	M	17,50
9.13	C0953	SEINFRA/CE	COTOVELO PVC SOLD. MARROM D=25mm (3/4")	UN	6,00
9.14	C2617	SEINFRA/CE	TUBO PVC SOLD. MARROM D= 32mm (1")	M	12,50
9.15	C0954	SEINFRA/CE	COTOVELO PVC SOLD. MARROM D=32mm (1")	UN	10,00
9.16	C1751	SEINFRA/CE	LUVA REDUÇÃO PVC ROSC. D=1"X3/4" (32X25mm)	UN	8,00
9.17	C2595	SEINFRA/CE	TUBO PVC BRANCO P/ESGOTO D=40mm (1 1/2")	M	21,80
9.18	C4393	SEINFRA/CE	JOELHO 45 PVC SOLDÁVEL D=40mm (1 1/4")	UN	6,00
9.19	C2593	SEINFRA/CE	TUBO PVC BRANCO P/ESGOTO D=100MM (4")	M	4,00
9.20	C1549	SEINFRA/CE	JOELHO PVC BRANCO P/ESGOTO D=100mm (4")	UN	4,00
9.21	C2381	SEINFRA/CE	TÊ PVC SOLD. MARROM D= 25mm (3/4")	UN	5,00
9.22	C2159	SEINFRA/CE	REGISTRO DE GAVETA BRUTO D= 32mm (1 1/4") Quantidade = 1und	UN	1,00
9.23	C0985	SEINFRA/CE	CUBA DE INOX PARA BANCADA, COMPLETA Sala de Procedimentos e Consultórios = 3und	UN	3,00



Govorno do Estado do Ceará
PREFEITURA MUNICIPAL DE BEBERIBE

SECRETARIA DE PLANEJAMENTO, DESENVOLVIMENTO URBANO E MEIO AMBIENTE



OBRA: CONSTRUÇÃO DE PONTO DE APOIO PARA SAÚDE
LOCAL: VARZEA DA SERRA, ITAPEIM - BEBERIBE/CE
ORÇAMENTO BÁSICO - TABELA SEINFRA/CE 027.1 DESONERADA
DATA: NOVEMBRO/2022

REV: 00

MEMÓRIA DE CÁLCULO

ITEM	CÓDIGO	TABELA	DESCRIÇÃO DO SERVIÇO	UND	QTDE
9.24	C4838	SEINFRA/CE	CAIXA EM ALVENARIA TIJOLO FURADO, ESP. = 10cm (60x 60x60cm), FUNDO DE CONCRETO, EXCETO ESCAVAÇÃO E TAMPA	UN	3,00
9.25	C4772	SEINFRA/CE	TAMPA EM CONCRETO ARMADO, ESPESSURA 0,05M Medidas: 0,60m x 0,60m = 0,36m ² x 3 unid = 1,08m ²	M2	1,08
10.0			PINTURA		
10.1	C1615	SEINFRA/CE	LATEX DUAS DEMÃOS EM PAREDES INTERNAS S/MASSA Área Reboco Externo (Circulação + Recepção) = (21,05m x 1,60m) - (0,80m x 0,70m x 5und) = 30,88m ² Área Reboco Interno = (53,90m x 1,60m) - (0,80m x 0,70m x 6und) = 82,88m ² Área Reboco Laje (Lavabo Social) = 2,40m ² Área Total = 116,16m ²	M2	116,16
10.2	C1614	SEINFRA/CE	LATEX DUAS DEMÃOS EM PAREDES EXTERNAS S/MASSA Área Fachadas = ((1,60m x 3,00m x 2und) + (25,65m x 3,00m)) - ((0,60m x 0,60m x 4und) + (1,20m x 1,00m x 3und)) = 81,51m ²	M2	81,51
10.3	C3487	SEINFRA/CE	APLICAÇÃO DE LIQUIBRILHO SOBRE PINTURAS, DUAS DEMÃOS Área Fachadas = (1,60m x 1,00m x 2und) + (25,65m x 1,00m) = 28,85m ²	M2	28,85
10.4	C1206	SEINFRA/CE	EMASSAMENTO DE ESQUADRIAS DE MADEIRA P/TINTA ÓLEO OU ESMALTE 2 DEMÃOS Área Emassamento Portas = 0,80m x 2,10m x 2 lados x 6und = 20,16m ²	M2	20,16
10.5	C1280	SEINFRA/CE	ESMALTE DUAS DEMÃOS EM ESQUADRIAS DE MADEIRA Área = Item 10.4 = 20,16m ²	M2	20,16
10.6	C1279	SEINFRA/CE	ESMALTE DUAS DEMÃOS EM ESQUADRIAS DE FERRO Área = Item 7.6 + (item 7.5 x (2*3,14*0,37m)) = 6,36m ² + 9,29m ² = 15,65m ²	M2	15,65
11.0			COBERTA		
11.1	C4465	SEINFRA/CE	COBERTURA TELHA CERÂMICA - (RIPA, CAIBRO) Área de cobertura = 11,45m x (6,45m + 0,40m + 0,40m) = 83,00m ²	M2	83,00
11.2	C0661	SEINFRA/CE	CALHA DE CHAPA GALVANIZADA 26 DESENVOLVIMENTO 50cm Comprimento = 6,45m	M	6,45
11.3	C0387	SEINFRA/CE	BEIRA E BICA EM TELHA COLONIAL Perímetro da cobertura = 12,35m + 12,35m = 24,70m	M	24,70
11.4	C4468	SEINFRA/CE	FORRO PVC - LAMBRI (100x6000 OU 200x6000)mm - FORNECIMENTO E MONTAGEM Área Forro = 69,17m ²	M2	69,17
11.5	C1336	SEINFRA/CE	ESTRUTURA DE MADEIRA P/ TELHA CERÂMICA OU CONCRETO VÃO 3 A 7m (TESOURAS / TERÇAS / CONTRAVENTAMENTOS / FERRAGENS) Execução de contraventamento, tesoura e outros elementos de cobertura. Tesoura locada na Recepção/Área de espera.	M2	83,00
12.0			SERVIÇOS DIVERSOS		
12.1	C1628	SEINFRA/CE	LIMPEZA GERAL Área = 40,00m ²	M2	40,00
12.2	C1620	SEINFRA/CE	LETREIRO - LETRA EM CAIXA DE ZINCO, H= 20CM "PONTO DE APOIO", "UBS ITAPEIM" e Logo da Prefeitura	UN	23,00

Rajogelindo dos Reis Santiago
Eng. Civil - SEPLAN - Beberibe/CE
CREA: 0613958055CE



ADENDO V

RELATÓRIO ANALÍTICO - COMPOSIÇÕES DE CUSTOS;

R. Padre Assis Portela, 86, Beberibe - CE, 62840-000 / CNPJ. 10.366.729/0001-30
saude@beberibe.ce.gov.br | Telefone: 3338.1151
insta: @prefbeberibe – Face: prefbeberibe



RELATÓRIO ANALÍTICO - COMPOSIÇÕES DE CUSTOS



OBRA:	CONSTRUÇÃO DE PONTO DE APOIO PARA SAÚDE	DATA :	11/11/2022			BDI :	25,00%	
DESCRIÇÃO:	ORÇAMENTO BASICO	FONTE	VERSÃO	HORA	MES	REF.		
LOCAL:	VARZEA DA SERRA, ITAPEIM - BEBERIBE/CE	SEINFRA	027.1 COM DESONERAÇÃO	83,85%	47,76%	05/2021		



1.1. C1937 - PLACAS PADRÃO DE OBRA (M2)

Material		FONTE	UNID	COEFICIENTE	PREÇO UNITÁRIO	TOTAL
I0537	CHAPA DE AÇO GALVANIZADA ESP. 0.3MM	SEINFRA	M2	1,02000000	35,5900	36,3018
I1100	ESMALTE SINTETICO	SEINFRA	L	1,00000000	24,9900	24,9900
I1691	PONTALETE / BARROTE DE 3"x3"	SEINFRA	M	4,50000000	12,6100	56,7450
I1725	PREGO 15X15 (1.1/4" x 13) (APROXIMADAMENTE 672UN/KG)	SEINFRA	KG	0,15000000	15,5400	2,3310
TOTAL Material:						120,3678

Mão de Obra		FONTE	UNID	COEFICIENTE	PREÇO UNITÁRIO	TOTAL
I2543	SERVENTE	SEINFRA	H	2,00000000	15,5500	31,1000
TOTAL Mão de Obra:						31,1000
VALOR:						151,47

2.1. C2784 - ESCAVAÇÃO MANUAL SOLO DE 1A.CAT. PROF. ATÉ 1.50M (M3)

Mão de Obra		FONTE	UNID	COEFICIENTE	PREÇO UNITÁRIO	TOTAL
I2543	SERVENTE	SEINFRA	H	2,65000000	15,5500	41,2075
TOTAL Mão de Obra:						41,2075
VALOR:						41,21

2.2. C0330 - ATERRO C/COMPACTAÇÃO MANUAL S/CONTROLE, MAT. C/AQUISIÇÃO (M3)

Material		FONTE	UNID	COEFICIENTE	PREÇO UNITÁRIO	TOTAL
I0111	AREIA VERMELHA	SEINFRA	M3	1,10000000	60,8800	66,9680
TOTAL Material:						66,9680
Mão de Obra		FONTE	UNID	COEFICIENTE	PREÇO UNITÁRIO	TOTAL
I2543	SERVENTE	SEINFRA	H	1,70000000	15,5500	26,4350
TOTAL Mão de Obra:						26,4350
VALOR:						93,40

3.1. C0054 - ALVENARIA DE EMBASAMENTO DE PEDRA ARGAMASSADA (M3)

Material		FONTE	UNID	COEFICIENTE	PREÇO UNITÁRIO	TOTAL
I0109	AREIA MEDIA	SEINFRA	M3	0,36480000	67,5000	24,6240
I0805	CIMENTO PORTLAND	SEINFRA	KG	109,50000000	0,5600	61,3200
I1600	PEDRA DE MÃO (RACHÃO)	SEINFRA	M3	1,10000000	66,0600	72,6660
TOTAL Material:						158,6100
Mão de Obra		FONTE	UNID	COEFICIENTE	PREÇO UNITÁRIO	TOTAL
I2391	PEDREIRO	SEINFRA	H	6,00000000	20,7700	124,6200
I2543	SERVENTE	SEINFRA	H	9,00000000	15,5500	139,9500
TOTAL Mão de Obra:						264,5700
VALOR:						423,18

3.2. C4592 - ALVENARIA DE EMBASAMENTO EM TIJOLO CERÂMICO FURADO C/ ARGAMASSA CIMENTO E AREIA 1:4 (M3)

Material	FONTE	UNID	COEFICIENTE	PREÇO UNITÁRIO	TOTAL
----------	-------	------	-------------	----------------	-------

RELATÓRIO ANALÍTICO - COMPOSIÇÕES DE CUSTOS

 Prefeitura de Beberibe Beberibe, cidade feliz	OBRA:	CONSTRUÇÃO DE PONTO DE APOIO PARA SAÚDE	DATA : 11/11/2022	BDI : 25,00%
	DESCRIÇÃO:	ORÇAMENTO BASICO	FONTE: SEINFRA VERSÃO: 027.1 COM DESONERAÇÃO HORA: 83,85% MES: 47,76% RES: 05/021	
	LOCAL:	VARZEA DA SERRA, ITAPEIM - BEBERIBE/CE		

I2081	TIJOLO CERÂMICO FURADO 9X19X19CM	SEINFRA	UN	235,00000000	0,6800	159,8000
TOTAL Material:						159,8000

Mão de Obra		FONTE	UNID	COEFICIENTE	PREÇO UNITÁRIO	TOTAL
I2391	PEDREIRO	SEINFRA	H	8,50000000	20,7700	176,5450
I2543	SERVENTE	SEINFRA	H	9,20000000	15,5500	143,0600
TOTAL Mão de Obra:						319,6050

Serviço		FONTE	UNID	COEFICIENTE	PREÇO UNITÁRIO	TOTAL
C0171	ARGAMASSA DE CIMENTO E AREIA S/PEN. TRAÇO 1:4	SEINFRA	M3	0,30000000	441,9800	132,5940
TOTAL Serviço:						132,5940
VALOR:						612,00

3.3. C0216 - ARMADURA CA-50A MÉDIA D= 6,3 A 10,0MM (KG)

Material		FONTE	UNID	COEFICIENTE	PREÇO UNITÁRIO	TOTAL
I0163	AÇO CA-50	SEINFRA	KG	1,15000000	9,5000	10,9250
I0103	ARAME RECOZIDO N.18 BWG	SEINFRA	KG	0,02000000	10,0500	0,2010
TOTAL Material:						11,1260

Mão de Obra		FONTE	UNID	COEFICIENTE	PREÇO UNITÁRIO	TOTAL
I0040	AJUDANTE DE ARMADOR/FERREIRO	SEINFRA	H	0,08000000	16,7700	1,3416
I0121	ARMADOR/FERREIRO	SEINFRA	H	0,08000000	20,7700	1,6616
TOTAL Mão de Obra:						3,0032
VALOR:						14,13

3.4. C0843 - CONCRETO P/VIBR., FCK 25 MPA COM AGREGADO ADQUIRIDO (M3)

Equipamento		FONTE	UNID	COEFICIENTE	PREÇO UNITÁRIO	TOTAL
I0682	BETONEIRA ELÉTRICA 580L (CHP)	SEINFRA	H	0,71400000	22,3108	15,9299
TOTAL Equipamento:						15,9299

Material		FONTE	UNID	COEFICIENTE	PREÇO UNITÁRIO	TOTAL
I0109	AREIA MEDIA	SEINFRA	M3	0,86690000	67,5000	58,5158
I0280	BRITA	SEINFRA	M3	0,62700000	76,1900	47,7711
I0805	CIMENTO PORTLAND	SEINFRA	KG	349,00000000	0,5600	195,4400
I1605	PEDRISCO	SEINFRA	M3	0,20900000	73,9000	15,4451
TOTAL Material:						317,1720

Mão de Obra		FONTE	UNID	COEFICIENTE	PREÇO UNITÁRIO	TOTAL
I2543	SERVENTE	SEINFRA	H	6,00000000	15,5500	93,3000
TOTAL Mão de Obra:						93,3000
VALOR:						426,40

3.5. C4449 - LAJE PRÉ-FABRICADA P/ FÔRRO - VÃO ATÉ 2 M (M2)

Material		FONTE	UNID	COEFICIENTE	PREÇO UNITÁRIO	TOTAL
I0169	AÇO CA-60	SEINFRA	KG	0,74000000	8,2800	6,1272
I8276	LAJE PRÉ-FABRICADA COMUM DE 8 cm P/ FÔRRO - VÃO ATÉ 2 m	SEINFRA	M2	1,00000000	33,5300	33,5300
I1691	PONTALETE / BARROTE DE 3"x3"	SEINFRA	M	1,00000000	12,6100	12,6100

RELATÓRIO ANALÍTICO - COMPOSIÇÕES DE CUSTOS

 Prefeitura de Beberibe Beberibe, cidade feliz	OBRA:	CONSTRUÇÃO DE PONTO DE APOIO PARA SAÚDE	DATA : 11/11/2022	BDI : 25,00%
	DESCRIÇÃO:	ORÇAMENTO BASICO	FONTE SEINFRA	VERSÃO 027.1 COM DESONERAÇÃO
	LOCAL:	VARZEA DA SERRA, ITAPEIM - BEBERIBE/CE	HORA	MES

Item	Descrição	Fonte	Unid	Coefficiente	Preço Unitário	Total
I1728	PREGO 18X27 (2.1/2" X 10) (APROXIMADAMENTE 198UN/KG)	SEINFRA	KG	0,03000000	13,8000	0,4140
I1846	SARRAFO DE 1"X4"	SEINFRA	M	0,97000000	4,7400	4,5978
I1916	TABUA DE 1" DE 3A. - L = 30cm	SEINFRA	M	0,55000000	10,0100	5,5055
TOTAL Material:						62,7845

Mão de Obra		Fonte	Unid	Coefficiente	Preço Unitário	Total
I2391	PEDREIRO	SEINFRA	H	0,35000000	20,7700	7,2695
I2543	SERVENTE	SEINFRA	H	0,35000000	15,5500	5,4425
TOTAL Mão de Obra:						12,7120

Serviço		Fonte	Unid	Coefficiente	Preço Unitário	Total
C0840	CONCRETO P/VIBR., FCK 15 MPa COM AGREGADO ADQUIRIDO	SEINFRA	M3	0,03000000	395,5400	11,8662
C1603	LANÇAMENTO E APLICAÇÃO DE CONCRETO C/ ELEVAÇÃO	SEINFRA	M3	0,03000000	228,2500	6,8475
TOTAL Serviço:						18,7137

VALOR:	94,21
---------------	--------------

4.1. C0073 - ALVENARIA DE TIJOLO CERÂMICO FURADO (9X19X19)CM C/ARGAMASSA MISTA DE CAL HIDRATADA ESP.=10CM (1:2:8) (M2)

Material		Fonte	Unid	Coefficiente	Preço Unitário	Total
I0109	AREIA MEDIA	SEINFRA	M3	0,01500000	67,5000	1,0125
I0441	CAL HIDRATADA	SEINFRA	KG	2,18000000	1,1000	2,3980
I0805	CIMENTO PORTLAND	SEINFRA	KG	2,18000000	0,5600	1,2208
I2081	TIJOLO CERÂMICO FURADO 9X19X19CM	SEINFRA	UN	25,00000000	0,6800	17,0000
TOTAL Material:						21,6313

Mão de Obra		Fonte	Unid	Coefficiente	Preço Unitário	Total
I2391	PEDREIRO	SEINFRA	H	1,00000000	20,7700	20,7700
I2543	SERVENTE	SEINFRA	H	1,12000000	15,5500	17,4160
TOTAL Mão de Obra:						38,1860

VALOR:	59,82
---------------	--------------

4.2. C2666 - VERGA RETA DE CONCRETO ARMADO (M3)

Equipamento		Fonte	Unid	Coefficiente	Preço Unitário	Total
I0682	BETONEIRA ELÉTRICA 580L (CHP)	SEINFRA	H	0,71400000	22,3108	15,9299
TOTAL Equipamento:						15,9299

Material		Fonte	Unid	Coefficiente	Preço Unitário	Total
I0157	AÇO CA-25	SEINFRA	KG	60,00000000	9,5100	570,6000
I0103	ARAME RECOZIDO N.18 BWG	SEINFRA	KG	1,20000000	10,0500	12,0600
I0109	AREIA MEDIA	SEINFRA	M3	0,62350000	67,5000	42,0863
I0280	BRITA	SEINFRA	M3	0,87800000	76,1900	66,8948
I0805	CIMENTO PORTLAND	SEINFRA	KG	327,80000000	0,5600	183,4560
I1691	PONTALETE / BARROTE DE 3"x3"	SEINFRA	M	0,60000000	12,6100	7,5660
I1728	PREGO 18X27 (2.1/2" X 10) (APROXIMADAMENTE 198UN/KG)	SEINFRA	KG	2,00000000	13,8000	27,6000
I1916	TABUA DE 1" DE 3A. - L = 30cm	SEINFRA	M	5,00000000	10,0100	50,0500
TOTAL Material:						960,3131

Mão de Obra		Fonte	Unid	Coefficiente	Preço Unitário	Total
I0037	AJUDANTE	SEINFRA	H	12,30000000	16,7700	206,2710

RELATÓRIO ANALÍTICO - COMPOSIÇÕES DE CUSTOS

 Prefeitura de Beberibe Beberibe, cidade feliz	OBRA:	CONSTRUÇÃO DE PONTO DE APOIO PARA SAÚDE	DATA : 11/11/2022	BDI : 25,00%
	DESCRIÇÃO:	ORÇAMENTO BASICO	FONTE	VERSÃO
	LOCAL:	VARZEA DA SERRA, ITAPEIM - BEBERIBE/CE	SEINFRA	027.1 COM DESONERAÇÃO

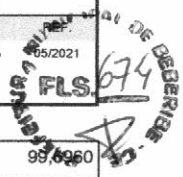
 FLS. 674

Código	Descrição	Fonte	Unid.	Qtd	Valor	Total
I0121	ARMADOR/FERREIRO	SEINFRA	H	4,80000000	20,7700	99,6960
I0498	CARPINTEIRO	SEINFRA	H	7,50000000	20,7700	155,7750
I2391	PEDREIRO	SEINFRA	H	2,00000000	20,7700	41,5400
I2543	SERVENTE	SEINFRA	H	12,00000000	15,5500	186,6000
TOTAL Mão de Obra:						689,8820
VALOR:						1.666,12

5.1. C0776 - CHAPISCO C/ ARGAMASSA DE CIMENTO E AREIA S/PENEIRAR TRAÇO 1:3 ESP.= 5MM P/ PAREDE (M2)

Material	Descrição	Fonte	Unid.	Qtd	Preço Unitário	Total
I0109	AREIA MEDIA	SEINFRA	M3	0,00610000	67,5000	0,4118
I0805	CIMENTO PORTLAND	SEINFRA	KG	2,43000000	0,5600	1,3608
TOTAL Material:						1,7726

Mão de Obra	Descrição	Fonte	Unid.	Qtd	Preço Unitário	Total
I2391	PEDREIRO	SEINFRA	H	0,10000000	20,7700	2,0770
I2543	SERVENTE	SEINFRA	H	0,15000000	15,5500	2,3325
TOTAL Mão de Obra:						4,4095
VALOR:						6,18

5.2. C3023 - EMBOÇO C/ ARGAMASSA DE CIMENTO E AREIA PENEIRADA, TRAÇO 1:3 (M2)

Mão de Obra	Descrição	Fonte	Unid.	Qtd	Preço Unitário	Total
I2391	PEDREIRO	SEINFRA	H	0,60000000	20,7700	12,4620
I2543	SERVENTE	SEINFRA	H	0,60000000	15,5500	9,3300
TOTAL Mão de Obra:						21,7920

Serviço	Descrição	Fonte	Unid.	Qtd	Preço Unitário	Total
C0164	ARGAMASSA DE CIMENTO E AREIA PEN. TRAÇO 1:3	SEINFRA	M3	0,02000000	858,8400	17,1768
TOTAL Serviço:						17,1768
VALOR:						38,97

5.3. C3037 - REBOCO C/ ARGAMASSA DE CIMENTO E AREIA PENEIRADA, TRAÇO 1:4 (M2)

Mão de Obra	Descrição	Fonte	Unid.	Qtd	Preço Unitário	Total
I2391	PEDREIRO	SEINFRA	H	0,60000000	20,7700	12,4620
I2543	SERVENTE	SEINFRA	H	0,60000000	15,5500	9,3300
TOTAL Mão de Obra:						21,7920

Serviço	Descrição	Fonte	Unid.	Qtd	Preço Unitário	Total
C0165	ARGAMASSA DE CIMENTO E AREIA PEN. TRAÇO 1:4	SEINFRA	M3	0,02500000	791,0800	19,7770
TOTAL Serviço:						19,7770
VALOR:						41,57

5.4. C4445 - CERÂMICA ESMALTADA RETIFICADA C/ ARG. PRÉ-FABRICADA ACIMA DE 30X30CM (900CM²) - PEI-5/PEI-4 - P/ PAREDE (M2)

Material	Descrição	Fonte	Unid.	Qtd	Preço Unitário	Total
I6508	ARGAMASSA COLANTE PRÉ-FABRICADA P/ CERÂMICAS E PORCELANATOS	SEINFRA	KG	8,00000000	2,0300	16,2400

RELATÓRIO ANALÍTICO - COMPOSIÇÕES DE CUSTOS

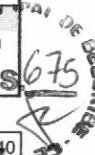
OBRA:	CONSTRUÇÃO DE PONTO DE APOIO PARA SAÚDE	DATA : 11/11/2022	BDI : 25,00%								
DESCRIÇÃO:	ORÇAMENTO BASICO	<table border="1" style="width: 100%; border-collapse: collapse;"> <tr> <td style="width: 25%;">FONTE</td> <td style="width: 25%;">VERSÃO</td> <td style="width: 25%;">HORA</td> <td style="width: 25%;">MES</td> </tr> <tr> <td>SEINFRA</td> <td>027.1 COM DESONERAÇÃO</td> <td>83,85%</td> <td>47,76%</td> </tr> </table>	FONTE	VERSÃO	HORA	MES	SEINFRA	027.1 COM DESONERAÇÃO	83,85%	47,76%	11/2021 FLS 675 
FONTE	VERSÃO	HORA	MES								
SEINFRA	027.1 COM DESONERAÇÃO	83,85%	47,76%								
LOCAL:	VARZEA DA SERRA, ITAPEIM - BEBERIBE/CE										

16500	CERÂMICA ESMALTADA RETIFICADA DIMENSÕES MAIORES DE 30x30cm (900 cm²) - PEI-5/PEI-4	SEINFRA	M2	1,10000000	43,4400	47,7640
TOTAL Material:						64,0240

Mão de Obra		FONTE	UNID	COEFICIENTE	PREÇO UNITÁRIO	TOTAL
11328	LADRILHISTA	SEINFRA	H	0,72000000	20,7700	14,9544
12543	SERVENTE	SEINFRA	H	0,72000000	15,5500	11,1960
TOTAL Mão de Obra:						26,1504
VALOR:						90,17

5.5. C1427 - REJUNTAMENTO C/ ARG. PRÉ-FABRICADA, JUNTA ENTRE 2MM E 6MM EM CERÂMICA, ACIMA DE 30X30 CM (900 CM²) E PORCELANATOS (PAREDE/PISO) (M2)

Material	FONTE	UNID	COEFICIENTE	PREÇO UNITÁRIO	TOTAL	
10118	ARGAMASSA PRE-FABRICADA PARA REJUNTAMENTO	SEINFRA	KG	0,42200000	3,5900	1,5150
TOTAL Material:					1,5150	

Mão de Obra		FONTE	UNID	COEFICIENTE	PREÇO UNITÁRIO	TOTAL
11328	LADRILHISTA	SEINFRA	H	0,20000000	20,7700	4,1540
12543	SERVENTE	SEINFRA	H	0,20000000	15,5500	3,1100
TOTAL Mão de Obra:						7,2640
VALOR:						8,78

6.1. C1609 - LASTRO DE CONCRETO INCLUINDO PREPARO E LANÇAMENTO (M3)

Material	FONTE	UNID	COEFICIENTE	PREÇO UNITÁRIO	TOTAL	
10109	AREIA MEDIA	SEINFRA	M3	0,69800000	67,5000	47,1150
10280	BRITA	SEINFRA	M3	0,87800000	76,1900	66,8948
10805	CIMENTO PORTLAND	SEINFRA	KG	220,00000000	0,5600	123,2000
TOTAL Material:					237,2098	

Mão de Obra		FONTE	UNID	COEFICIENTE	PREÇO UNITÁRIO	TOTAL
12391	PEDREIRO	SEINFRA	H	2,00000000	20,7700	41,5400
12543	SERVENTE	SEINFRA	H	16,00000000	15,5500	248,8000
TOTAL Mão de Obra:						290,3400
VALOR:						527,55

6.2. C1919 - PISO INDUSTRIAL NATURAL ESP.= 12MM, INCLUS. POLIMENTO (EXTERNO) (M2)

Equipamento	FONTE	UNID	COEFICIENTE	PREÇO UNITÁRIO	TOTAL	
10748	MÁQUINA DE POLIR (CHP)	SEINFRA	H	0,80000000	0,8638	0,6910
TOTAL Equipamento:					0,6910	

Material	FONTE	UNID	COEFICIENTE	PREÇO UNITÁRIO	TOTAL	
10034	AGREGADO DE ALTA RESISTÊNCIA PARA PISOS	SEINFRA	KG	21,00000000	0,4800	10,0800
10108	AREIA GROSSA	SEINFRA	M3	0,03000000	74,7200	2,2416
10508	CERA	SEINFRA	KG	0,10000000	16,1600	1,6160
10805	CIMENTO PORTLAND	SEINFRA	KG	26,58000000	0,5600	14,8848
11101	ESMERIL N.36	SEINFRA	UN	0,10000000	36,8100	3,6810
11102	ESMERIL N.60	SEINFRA	UN	0,05000000	35,1700	1,7585
11316	JUNTA PLASTICA 'I' 27MM PARA PISOS	SEINFRA	M	2,50000000	1,3800	3,4500

RELATÓRIO ANALÍTICO - COMPOSIÇÕES DE CUSTOS



OBRA:	CONSTRUÇÃO DE PONTO DE APOIO PARA SAÚDE	DATA: 11/11/2022	BDI: 25,00%
DESCRIÇÃO:	ORÇAMENTO BASICO	FONTE:	VERSÃO:
LOCAL:	VARZEA DA SERRA, ITAPEIM - BEBERIBE/CE	SEINFRA	027.1 COM DESONERAÇÃO
		HORA:	MES:
		83,85%	47,76%

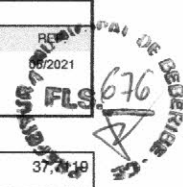

TOTAL Material:	37,419
------------------------	--------

Mão de Obra	FONTE	UNID	COEFICIENTE	PREÇO UNITÁRIO	TOTAL	
I1227	GRANITEIRO / MARMORISTA	SEINFRA	H	0,50000000	20,7700	10,3850
I2391	PEDREIRO	SEINFRA	H	1,20000000	20,7700	24,9240
I2543	SERVENTE	SEINFRA	H	1,20000000	15,5500	18,6600
TOTAL Mão de Obra:					53,9690	
VALOR:					92,37	

7.1. C1987 - PORTA INTERNA DE CEDRO LISA COMPLETA UMA FOLHA (0.80X 2.10)M (UN)

Material	FONTE	UNID	COEFICIENTE	PREÇO UNITÁRIO	TOTAL	
I0109	AREIA MEDIA	SEINFRA	M3	0,01060000	67,5000	0,7155
I0209	BATENTE DE PEROBA (MADEIRA DE 1A QUALIDADE) PARA PORTA 1FL.	SEINFRA	UN	1,00000000	164,2800	164,2800
I0441	CAL HIDRATADA	SEINFRA	KG	1,72000000	1,1000	1,8920
I0805	CIMENTO PORTLAND	SEINFRA	KG	1,72000000	0,5600	0,9632
I1031	DOBRADIÇA DE FERRO PARA PORTA INTERNA	SEINFRA	UN	3,00000000	24,6700	74,0100
I1155	FECHADURA COMPLETA PARA PORTA INTERNA	SEINFRA	UN	1,00000000	46,0000	46,0000
I1240	GUARNIÇÃO PEROBA (MADEIRA DE 1A QUALIDADE) 5CM PARA PORTA 1FL.	SEINFRA	UN	2,00000000	43,5800	87,1600
I1590	PARAFUSO PARA MADEIRA DE 80MM	SEINFRA	UN	8,00000000	0,2700	2,1600
I1708	PORTA LISA DE CEDRO 0.80X2.10M	SEINFRA	UN	1,00000000	210,7800	210,7800
I1724	PREGO	SEINFRA	KG	0,20000000	15,5400	3,1080
I1919	TACO PARA FIXAÇÃO DE BATENTE/RODAPÉ	SEINFRA	UN	6,00000000	1,3800	8,2800
TOTAL Material:					599,3487	

Mão de Obra	FONTE	UNID	COEFICIENTE	PREÇO UNITÁRIO	TOTAL	
I0041	AJUDANTE DE CARPINTEIRO	SEINFRA	H	3,75000000	16,7700	62,8875
I0498	CARPINTEIRO	SEINFRA	H	3,75000000	20,7700	77,8875
I2391	PEDREIRO	SEINFRA	H	1,40000000	20,7700	29,0780
I2543	SERVENTE	SEINFRA	H	1,40000000	15,5500	21,7700
TOTAL Mão de Obra:					191,6230	
VALOR:					790,97	

7.2. C4513 - JANELA EM ALUMÍNIO ANODIZADO NATURAL/FOSCO, DE CORRER, SEM BANDEIROLA E/OU PEITORIL, SEM VIDRO - FORNECIMENTO E MONTAGEM (M2)

Material	FONTE	UNID	COEFICIENTE	PREÇO UNITÁRIO	TOTAL	
I8337	JANELA EM ALUMÍNIO ANODIZADO NATURAL/FOSCO, DE CORRER, SEM BANDEIROLA E/OU PEITORIL, SEM VIDRO (COLOCADA)	SEINFRA	M2	1,00000000	244,5100	244,5100
TOTAL Material:					244,5100	
VALOR:					244,51	

7.3. C2673 - VIDRO COMUM FUMÊ EM CAIXILHOS C/MASSA E= 4MM, COLOCADO (M2)

Material	FONTE	UNID	COEFICIENTE	PREÇO UNITÁRIO	TOTAL	
I2252	VIDRO COMUM FUMÊ, E = 4MM (COLOCADO)	SEINFRA	M2	1,00000000	204,4400	204,4400
TOTAL Material:					204,4400	
VALOR:					204,44	

RELATÓRIO ANALÍTICO - COMPOSIÇÕES DE CUSTOS



OBRA: CONSTRUÇÃO DE PONTO DE APOIO PARA SAÚDE
DESCRIÇÃO: ORÇAMENTO BASICO
LOCAL: VARZEA DA SERRA, ITAPEIM - BEBERIBE/CE

DATA: 11/11/2022 **BDI:** 25,00%

FORTE	VERSÃO	HORA	MES	RES.
SEINFRA	027.1 COM DESONERAÇÃO	83,85%	47,76%	15/2021

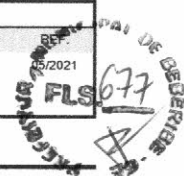

7.4. C4725 - CERCA/GRADIL NYLOFOR H=2,43M, MALHA 5 X 20CM - FIO 5,00MM, COM FIXADORES DE POLIAMIDA EM POSTE 40 X 60 MM CHUMBADOS EM BASE DE CONCRETO (EXCLUSIVE ESTA), REVESTIDOS EM POLIESTER POR PROCESSO DE PINTURA ELETROSTÁTICA (GRADIL E POSTE), NAS CORES VERDE OU BRANCA - FORNECIMENTO E INSTALAÇÃO (M)

Material	FORTE	UNID	COEFICIENTE	PREÇO UNITÁRIO	TOTAL	
19048	FIXADOR POLIAMIDA PARA POSTE, NAS CORES VERDE OU BRANCA	SEINFRA	UN	2,80000000	5,5100	15,4280
19039	PAINEL NYLOFOR 2,43M x 2,5M (A X L) - MALHA 5 x 20 CM - FIO 5MM, REVESTIDO EM POLIESTER POR PROCESSO DE PINTURA ELETROSTÁTICA, NAS CORES VERDE OU BRANCA	SEINFRA	UN	0,40000000	631,7300	252,6920
19045	POSTE 40 x 60 MM, PINTURA ELETROSTÁTICA EM POLIESTER, NAS CORES VERDE OU BRANCA (H=3,20M - COM TAMPA) CHUMBADO	SEINFRA	UN	0,40000000	121,2800	48,5120
19049	SERVIÇO - COLOCAÇÃO E MONTAGEM DE CERCA/GRADIL NYLOFOR	SEINFRA	M2	2,43000000	16,5400	40,1922
TOTAL Material:					356,8242	
VALOR:					356,82	

7.5. C1449 - GUARDA CORPO METÁLICO EM TUBO DE AÇO GALVANIZADO DE 2 1/2" (M)

Equipamento	FORTE	UNID	COEFICIENTE	PREÇO UNITÁRIO	TOTAL	
10749	MÁQUINA DE SOLDA (CHP)	SEINFRA	H	1,50000000	0,0610	0,0915
TOTAL Equipamento:					0,0915	

Material	FORTE	UNID	COEFICIENTE	PREÇO UNITÁRIO	TOTAL	
11061	ELETRODOS	SEINFRA	KG	1,50000000	18,1900	27,2850
12172	TUBO AÇO GALVANIZADO DE 65MM (2 1/2")	SEINFRA	M	3,50000000	88,1400	308,4900
TOTAL Material:					335,7750	
VALOR:					335,87	

7.6. C1426 - GRADE DE FERRO DE PROTEÇÃO (M2)

Material	FORTE	UNID	COEFICIENTE	PREÇO UNITÁRIO	TOTAL	
10109	AREIA MEDIA	SEINFRA	M3	0,00800000	67,5000	0,5400
10441	CAL HIDRATADA	SEINFRA	KG	0,57000000	1,1000	0,6270
10805	CIMENTO PORTLAND	SEINFRA	KG	2,84000000	0,5600	1,5904
11222	GRADE DE FERRO	SEINFRA	M2	1,00000000	98,6200	98,6200
TOTAL Material:					101,3774	

Mão de Obra	FORTE	UNID	COEFICIENTE	PREÇO UNITÁRIO	TOTAL	
12391	PEDREIRO	SEINFRA	H	3,00000000	20,7700	62,3100
12543	SERVENTE	SEINFRA	H	3,00000000	15,5500	46,6500
TOTAL Mão de Obra:					108,9600	
VALOR:					210,34	

8.1. C1479 - INTERRUPTOR DUAS TECLAS SIMPLES 10A 250V (UN)

Material	FORTE	UNID	COEFICIENTE	PREÇO UNITÁRIO	TOTAL	
11263	INTERRUPTOR 2 TECLAS SIMPLES	SEINFRA	UN	1,00000000	13,4200	13,4200
TOTAL Material:					13,4200	

Mão de Obra	FORTE	UNID	COEFICIENTE	PREÇO UNITÁRIO	TOTAL	
10042	AJUDANTE DE ELETRICISTA	SEINFRA	H	0,37000000	16,7700	6,2049
12312	ELETRICISTA	SEINFRA	H	0,37000000	20,7700	7,6849

RELATÓRIO ANALÍTICO - COMPOSIÇÕES DE CUSTOS

OBRA:	CONSTRUÇÃO DE PONTO DE APOIO PARA SAÚDE	DATA :	11/11/2022			BDI :	25,00%
DESCRIÇÃO:	ORÇAMENTO BASICO	FONTES:	VERSÃO	HORA	MES	REF	
LOCAL:	VARZEA DA SERRA, ITAPEIM - BEBERIBE/CE	SEINFRA	027.1 COM DESONERAÇÃO	83,85%	47,76%	05/2021	

 FLS. 678

TOTAL Mão de Obra:	13,898
VALOR:	27,31

8.2. C1483 - INTERRUPTOR DUAS TECLAS SIMPLES E TOMADA 10A 250V (UN)

Material	FONTE	UNID	COEFICIENTE	PREÇO UNITÁRIO	TOTAL	
I1265	INTERRUPTOR 2 TECLAS SIMPLES 1TOMADA 2POLOS	SEINFRA	UN	1,00000000	23,5200	23,5200
TOTAL Material:					23,5200	

Mão de Obra	FONTE	UNID	COEFICIENTE	PREÇO UNITÁRIO	TOTAL	
I0042	AJUDANTE DE ELETRICISTA	SEINFRA	H	0,53000000	16,7700	8,8881
I2312	ELETRICISTA	SEINFRA	H	0,53000000	20,7700	11,0081
TOTAL Mão de Obra:					19,8962	
VALOR:					43,42	

8.3. C4792 - TOMADA DUPLA DE EMBUTIR 2P+T 10A-250V (UN)

Material	FONTE	UNID	COEFICIENTE	PREÇO UNITÁRIO	TOTAL	
I9106	ESPELHO/PLACA DE 3 POSTOS 4"X2" PARA INSTALAÇÃO DE TOMADAS E INTERRUPTORES	SEINFRA	UN	1,00000000	3,1400	3,1400
I9107	SUPORTE DE FIXAÇÃO PARA ESPELHO/PLACA 4"X2" P/ 3 MÓDULOS, INSTALAÇÕES DE TOMADAS E INTERRUPTORES	SEINFRA	UN	1,00000000	1,0200	1,0200
I9108	TOMADA 2P+T 10A, 250V (APENAS MÓDULO)	SEINFRA	UN	2,00000000	4,3800	8,7600
TOTAL Material:					12,9200	

Mão de Obra	FONTE	UNID	COEFICIENTE	PREÇO UNITÁRIO	TOTAL	
I0042	AJUDANTE DE ELETRICISTA	SEINFRA	H	0,29000000	16,7700	4,8633
I2312	ELETRICISTA	SEINFRA	H	0,29000000	20,7700	6,0233
TOTAL Mão de Obra:					10,8866	
VALOR:					23,81	

C1496 - INTERRUPTOR UMA TECLA SIMPLES E TOMADA UNIVERSAL 10A 250V (UN)

Material	FONTE	UNID	COEFICIENTE	PREÇO UNITÁRIO	TOTAL	
I1259	INTERRUPTOR 1 TECLA SIMPLES 1 TOMADA 2POLOS UNIV.	SEINFRA	UN	1,00000000	16,4800	16,4800
TOTAL Material:					16,4800	

Mão de Obra	FONTE	UNID	COEFICIENTE	PREÇO UNITÁRIO	TOTAL	
I0042	AJUDANTE DE ELETRICISTA	SEINFRA	H	0,37000000	16,7700	6,2049
I2312	ELETRICISTA	SEINFRA	H	0,37000000	20,7700	7,6849
TOTAL Mão de Obra:					13,8898	
VALOR:					30,37	

8.5. C4921 - TOMADA PARA LÓGICA, COM 1 CONECTOR RJ45, 8 FIOS, CAT-5E, COMPLETA PARA CAIXA 4"X2" (NÃO INCLUSA) (UN)

Material	FONTE	UNID	COEFICIENTE	PREÇO UNITÁRIO	TOTAL	
I9398	TOMADA PARA LÓGICA RJ45, 8 FIOS, CAT-5E, COMPLETA (ESPELHO 4"x2" C/ SUPORTE + 1 CONECTOR, EXCETO CAIXA 4"X2")	SEINFRA	UN	1,00000000	32,1200	32,1200
TOTAL Material:					32,1200	

Mão de Obra	FONTE	UNID	COEFICIENTE	PREÇO UNITÁRIO	TOTAL

RELATÓRIO ANALÍTICO - COMPOSIÇÕES DE CUSTOS

OBRA:	CONSTRUÇÃO DE PONTO DE APOIO PARA SAÚDE	DATA: 11/11/2022	BDI: 25,00%
DESCRIÇÃO:	ORÇAMENTO BASICO	FONTES:	VERSÃO:
LOCAL:	VARZEA DA SERRA, ITAPEIM - BEBERIBE/CE	SEINFRA	027.1 COM DESONERAÇÃO
		HORA:	MES:
		83,85%	47,76%
		REF.:	05/2021

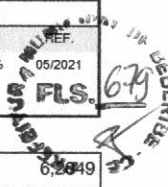
FLS. 69

Item	Descrição	Fonte	Unid	Coefficiente	Preço Unitário	Total
I0042	AJUDANTE DE ELETRICISTA	SEINFRA	H	0,37000000	16,7700	6,2849
I2312	ELETRICISTA	SEINFRA	H	0,37000000	20,7700	7,6849
TOTAL Mão de Obra:						13,8898
VALOR:						46,01

8.6. C4762 - CAIXA DE LIGAÇÃO PVC 4" X 2" (UN)

Material		Fonte	Unid	Coefficiente	Preço Unitário	Total
I6432	CAIXA DE EMBUTIR PVC - 4X2 RETANGULAR	SEINFRA	UN	1,00000000	1,7500	1,7500
TOTAL Material:						1,7500
Mão de Obra		Fonte	Unid	Coefficiente	Preço Unitário	Total
I0042	AJUDANTE DE ELETRICISTA	SEINFRA	H	0,15000000	16,7700	2,5155
I2312	ELETRICISTA	SEINFRA	H	0,15000000	20,7700	3,1155
TOTAL Mão de Obra:						5,6310
VALOR:						7,38

8.7. C1184 - ELETRODUTO FLEXÍVEL, TIPO GARGANTA (M)

Material		Fonte	Unid	Coefficiente	Preço Unitário	Total
I1084	ELETRODUTO FLEXIVEL TIPO GARGANTA	SEINFRA	M	1,00000000	1,7200	1,7200
TOTAL Material:						1,7200
Mão de Obra		Fonte	Unid	Coefficiente	Preço Unitário	Total
I0042	AJUDANTE DE ELETRICISTA	SEINFRA	H	0,80000000	16,7700	13,4160
TOTAL Mão de Obra:						13,4160
VALOR:						15,14

8.8. C0540 - CABO ISOLADO PVC 750V 2,5MM2 (M)

Material		Fonte	Unid	Coefficiente	Preço Unitário	Total
I0356	CABO ISOLADO PVC 750V 2,5 MM2	SEINFRA	M	1,02000000	1,9600	1,9992
TOTAL Material:						1,9992
Mão de Obra		Fonte	Unid	Coefficiente	Preço Unitário	Total
I0042	AJUDANTE DE ELETRICISTA	SEINFRA	H	0,11000000	16,7700	1,8447
I2312	ELETRICISTA	SEINFRA	H	0,11000000	20,7700	2,2847
TOTAL Mão de Obra:						4,1294
VALOR:						6,13

8.9. C0537 - CABO ISOLADO PVC 750V 6MM2 (M)

Material		Fonte	Unid	Coefficiente	Preço Unitário	Total
I0358	CABO ISOLADO PVC 750V 6MM2	SEINFRA	M	1,02000000	3,2600	3,3252
TOTAL Material:						3,3252
Mão de Obra		Fonte	Unid	Coefficiente	Preço Unitário	Total
I0042	AJUDANTE DE ELETRICISTA	SEINFRA	H	0,13000000	16,7700	2,1801
I2312	ELETRICISTA	SEINFRA	H	0,13000000	20,7700	2,7001

RELATÓRIO ANALÍTICO - COMPOSIÇÕES DE CUSTOS

 Prefeitura de Beberibe <i>Beberibe, cidade feliz</i>	OBRA:	CONSTRUÇÃO DE PONTO DE APOIO PARA SAÚDE	DATA : 11/11/2022		BDI : 25,00%
	DESCRIÇÃO:	ORÇAMENTO BASICO	FONTE	VERSÃO	HORA
	LOCAL:	VARZEA DA SERRA, ITAPEIM - BEBERIBE/CE	SEINFRA	027.1 COM DESONERAÇÃO	83,85%

 SEPLAN

TOTAL Mão de Obra:	4,8802
--------------------	--------

VALOR:	8,21
---------------	-------------

8.10. C0543 - CABO LÓGICO 4 PARES, CATEGORIA 5 - UTP (100 MBPS) (M)

Material	FONTE	UNID	COEFICIENTE	PREÇO UNITÁRIO	TOTAL
10361	CABO LOGICO 4 PARES, CAT.5 - UTP (100 MBPS)	SEINFRA	M	1,02000000	1,8600
TOTAL Material:					1,8972

Mão de Obra	FONTE	UNID	COEFICIENTE	PREÇO UNITÁRIO	TOTAL
10042	AJUDANTE DE ELETRICISTA	SEINFRA	H	0,25000000	16,7700
12312	ELETRICISTA	SEINFRA	H	0,25000000	20,7700
TOTAL Mão de Obra:					9,3850

VALOR:	11,28
---------------	--------------

8.11. C2078 - QUADRO DE DISTRIBUIÇÃO EMBUTIR ATE 6 DIVISÕES, S/BARRAMENTO (UN)

Material	FONTE	UNID	COEFICIENTE	PREÇO UNITÁRIO	TOTAL
12412	QUADRO DE DISTRIBUIÇÃO PARA 6 CIRCUITOS	SEINFRA	UN	1,00000000	36,8700
TOTAL Material:					36,8700

Mão de Obra	FONTE	UNID	COEFICIENTE	PREÇO UNITÁRIO	TOTAL
10042	AJUDANTE DE ELETRICISTA	SEINFRA	H	1,20000000	16,7700
12312	ELETRICISTA	SEINFRA	H	1,20000000	20,7700
TOTAL Mão de Obra:					45,0480

VALOR:	81,92
---------------	--------------

8.12. C1092 - DISJUNTOR MONOPOLAR EM QUADRO DE DISTRIBUIÇÃO 10A (UN)

Material	FONTE	UNID	COEFICIENTE	PREÇO UNITÁRIO	TOTAL
10980	DISJUNTOR MONOPOLAR 10A	SEINFRA	UN	1,00000000	9,5000
TOTAL Material:					9,5000

Mão de Obra	FONTE	UNID	COEFICIENTE	PREÇO UNITÁRIO	TOTAL
10042	AJUDANTE DE ELETRICISTA	SEINFRA	H	0,30000000	16,7700
12312	ELETRICISTA	SEINFRA	H	0,30000000	20,7700
TOTAL Mão de Obra:					11,2620

VALOR:	20,76
---------------	--------------

8.13. C3579 - QUADRO DE MEDIÇÃO PADRÃO COELCE - PADRÃO POPULAR (UN)

Material	FONTE	UNID	COEFICIENTE	PREÇO UNITÁRIO	TOTAL
16129	QUADRO MEDIÇÃO PADRÃO COELCE (PADRÃO MUTIRÃO)	SEINFRA	UN	1,00000000	49,3900
TOTAL Material:					49,3900

Mão de Obra	FONTE	UNID	COEFICIENTE	PREÇO UNITÁRIO	TOTAL
10042	AJUDANTE DE ELETRICISTA	SEINFRA	H	1,00000000	16,7700
12312	ELETRICISTA	SEINFRA	H	1,00000000	20,7700
TOTAL Mão de Obra:					37,5400

RELATÓRIO ANALÍTICO - COMPOSIÇÕES DE CUSTOS

 Prefeitura de Beberibe Beberibe, cidade feliz	OBRA:	CONSTRUÇÃO DE PONTO DE APOIO PARA SAÚDE	DATA :	11/11/2022		BDI :	25,00%	
	DESCRIÇÃO:	ORÇAMENTO BASICO	FONTES:	VERSÃO	HORA	MES	REP	
	LOCAL:	VARZEA DA SERRA, ITAPEIM - BEBERIBE/CE	SEINFRA	027.1 COM DESONERAÇÃO	83,85%	47,76%	05/2021	

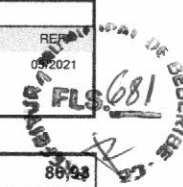
 FLS. 681

VALOR:	86,93
--------	-------

8.14. C3580 - SOQUETE DE BAQUELITE - PADRÃO POPULAR (UN)

Material	FONTE	UNID	COEFICIENTE	PREÇO UNITÁRIO	TOTAL
16130	SOQUETE DE BAQUELITE (PADRÃO MUTIRÃO)	SEINFRA	UN	1,00000000	3,4500
TOTAL Material:					3,4500

Mão de Obra	FONTE	UNID	COEFICIENTE	PREÇO UNITÁRIO	TOTAL
10042	AJUDANTE DE ELETRICISTA	SEINFRA	H	0,15000000	16,7700
12312	ELETRICISTA	SEINFRA	H	0,15000000	20,7700
TOTAL Mão de Obra:					5,6310
VALOR:					9,08

8.15. C1766 - LÂMPADA FLUORESCENTE DE 32W OU 40W (SUBSTITUIÇÃO) (UN)

Material	FONTE	UNID	COEFICIENTE	PREÇO UNITÁRIO	TOTAL
11464	LÂMPADA FLUORESCENTE DE 32W	SEINFRA	UN	1,00000000	8,6000
TOTAL Material:					8,6000

Mão de Obra	FONTE	UNID	COEFICIENTE	PREÇO UNITÁRIO	TOTAL
12312	ELETRICISTA	SEINFRA	H	0,30000000	20,7700
TOTAL Mão de Obra:					6,2310
VALOR:					14,83

8.16. C1670 - LUMINÁRIA REFLETORA COM LÂMPADA HALÓGENA DICROICA 75W (UN)

Material	FONTE	UNID	COEFICIENTE	PREÇO UNITÁRIO	TOTAL
11352	LUMINARIA REFLETORA C/LAMP. DICROICA 75W	SEINFRA	UN	1,00000000	45,9700
TOTAL Material:					45,9700

Mão de Obra	FONTE	UNID	COEFICIENTE	PREÇO UNITÁRIO	TOTAL
10042	AJUDANTE DE ELETRICISTA	SEINFRA	H	0,50000000	16,7700
12312	ELETRICISTA	SEINFRA	H	0,80000000	20,7700
TOTAL Mão de Obra:					25,0010
VALOR:					70,97

8.17. C4530 - DISJUNTOR DIFERENCIAL DR-16A - 40A, 30MA (UN)

Material	FONTE	UNID	COEFICIENTE	PREÇO UNITÁRIO	TOTAL
18365	DISJUNTOR DIFERENCIAL DR-16A - 40A, 30mA	SEINFRA	UN	1,00000000	114,9500
TOTAL Material:					114,9500

Mão de Obra	FONTE	UNID	COEFICIENTE	PREÇO UNITÁRIO	TOTAL
10037	AJUDANTE	SEINFRA	H	0,60000000	16,7700
12312	ELETRICISTA	SEINFRA	H	0,60000000	20,7700
TOTAL Mão de Obra:					22,5240
VALOR:					137,47

RELATÓRIO ANALÍTICO - COMPOSIÇÕES DE CUSTOS

 Prefeitura de Beberibe Beberibe, cidade feliz	OBRA:	CONSTRUÇÃO DE PONTO DE APOIO PARA SAÚDE	DATA : 11/11/2022		BDI : 25,00%
	DESCRIÇÃO:	ORÇAMENTO BASICO	FONTES:	VERSÃO:	HORA:
	LOCAL:	VARZEA DA SERRA, ITAPEIM - BEBERIBE/CE	SEINFRA	027.1 COM DESONERAÇÃO	83,85%

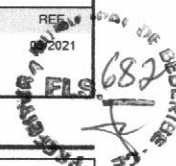

9.1. C4068 - BANCADA DE GRANITO CINZA E=2CM (M2)

Material		FONTES	UNID	COEFICIENTE	PREÇO UNITÁRIO	TOTAL
I0108	AREIA GROSSA	SEINFRA	M3	0,00800000	74,7200	0,5978
I7893	BANCADA DE GRANITO CINZA POLIDO E=2cm	SEINFRA	M2	1,00000000	268,5200	268,5200
I0805	CIMENTO PORTLAND	SEINFRA	KG	3,20000000	0,5600	1,7920
TOTAL Material:						270,9098

Mão de Obra		FONTES	UNID	COEFICIENTE	PREÇO UNITÁRIO	TOTAL
I2391	PEDREIRO	SEINFRA	H	1,20000000	20,7700	24,9240
I2543	SERVENTE	SEINFRA	H	2,00000000	15,5500	31,1000
TOTAL Mão de Obra:						56,0240
VALOR:						326,93

9.2. C2832 - FOSSA SÉPTICA E SUMIDOURO EM ALVENARIA (UN)

Material		FONTES	UNID	COEFICIENTE	PREÇO UNITÁRIO	TOTAL
I0280	BRITA	SEINFRA	M3	1,49200000	76,1900	113,6755
I2298	CURVA PVC ESGOTO LONGA DN 100MM	SEINFRA	UN	3,00000000	34,3300	102,9900
I2456	TUBO PVC ESGOTO PRIMÁRIO DE 100 - (NBR 5688)	SEINFRA	M	2,50000000	10,8400	27,1000
TOTAL Material:						243,7655

Mão de Obra		FONTES	UNID	COEFICIENTE	PREÇO UNITÁRIO	TOTAL
I2543	SERVENTE	SEINFRA	H	2,00000000	15,5500	31,1000
TOTAL Mão de Obra:						31,1000

Serviço		FONTES	UNID	COEFICIENTE	PREÇO UNITÁRIO	TOTAL
C0073	ALVENARIA DE TIJOLO CERÂMICO FURADO (9x19x19)cm C/ARGAMASSA MISTA DE CAL HIDRATADA ESP.=10cm (1:2:8)	SEINFRA	M2	10,05000000	59,8200	601,1910
C0074	ALVENARIA DE TIJOLO CERÂMICO FURADO (9x19x19)cm C/ARGAMASSA MISTA DE CAL HIDRATADA ESP.=20 cm	SEINFRA	M2	12,92000000	104,7900	1.353,8868
C0216	ARMADURA CA-50A MÉDIA D= 6,3 A 10,0mm	SEINFRA	KG	41,86000000	14,1300	591,4818
C0838	CONCRETO P/VIBR., FCK 10 MPa COM AGREGADO ADQUIRIDO	SEINFRA	M3	0,29000000	375,3300	108,8457
C0840	CONCRETO P/VIBR., FCK 15 MPa COM AGREGADO ADQUIRIDO	SEINFRA	M3	0,59800000	395,5400	236,5329
C2784	ESCAVAÇÃO MANUAL SOLO DE 1A.CAT. PROF. ATÉ 1.50m	SEINFRA	M3	14,24000000	41,2100	586,8304
C1400	FORMA DE TÁBUAS DE 1" DE 3A. P/FUNDAÇÕES UTIL. 5 X	SEINFRA	M2	1,84000000	66,1900	121,7896
C2123	REBOCO C/ARGAMASSA DE CAL HIDRATADA E AREIA PENEIRADA TRAÇO 1:3 ESP=5 mm P/PAREDE	SEINFRA	M2	11,00000000	22,2500	244,7500
TOTAL Serviço:						3.845,3082
VALOR:						4.120,04

9.3. C1618 - LAVATÓRIO DE LOUÇA BRANCA C/COLUNA, C/ TORNEIRA E ACESSÓRIOS (UN)

Material		FONTES	UNID	COEFICIENTE	PREÇO UNITÁRIO	TOTAL
I1091	ENGATE CROMADO	SEINFRA	UN	2,00000000	17,7100	35,4200
I1180	FITA DE VEDAÇÃO	SEINFRA	M	1,12000000	0,2800	0,3136
I1343	LAVATÓRIO DE LOUÇA BRANCA COM COLUNA	SEINFRA	UN	1,00000000	219,7600	219,7600
I1579	PARAFUSO CROMADO P/FIXAÇÃO SANITARIOS, INCLUSIVE PORCA CEGA, ARRUELA E BUCHA DE NYLON	SEINFRA	UN	2,00000000	7,5000	15,0000
I1864	SIFÃO METALICO TIPO COPO DN 1"X1 1/2"	SEINFRA	UN	1,00000000	129,0000	129,0000
I2132	TORNEIRA DE PRESSÃO CROMADA P/LAVATORIO 1/2'	SEINFRA	UN	1,00000000	77,3300	77,3300

RELATÓRIO ANALÍTICO - COMPOSIÇÕES DE CUSTOS



OBRA:	CONSTRUÇÃO DE PONTO DE APOIO PARA SAÚDE	DATA: 11/11/2022	BDI: 25,00%	
DESCRIÇÃO:	ORÇAMENTO BASICO	FONTE:	VERSÃO:	HORA:
LOCAL:	VARZEA DA SERRA, ITAPEIM - BEBERIBE/CE	SEINFRA	027.1 COM DESONERAÇÃO	83,85%
			MES:	REF.:
			47,76%	06/2021

683
FLS. 683
SECRETARIA DE FINANÇAS

TOTAL Material:	476,8236
-----------------	----------

Mão de Obra		FONTE	UNID	COEFICIENTE	PREÇO UNITÁRIO	TOTAL
10043	AJUDANTE DE ENCANADOR	SEINFRA	H	3,30000000	16,7700	55,3410
12320	ENCANADOR	SEINFRA	H	3,30000000	20,3200	67,0560
TOTAL Mão de Obra:						122,3970
VALOR:						599,22

9.4. C0348 - BACIA DE LOUÇA BRANCA C/CAIXA ACOPLADA (UN)

Material		FONTE	UNID	COEFICIENTE	PREÇO UNITÁRIO	TOTAL
10171	BACIA LOUÇA BRANCA PARA CAIXA ACOPLADA	SEINFRA	UN	1,00000000	395,9500	395,9500
10406	CAIXA ACOPLADA DE LOUÇA BRANCA PARA BACIA	SEINFRA	UN	1,00000000	209,4800	209,4800
11091	ENGATE CROMADO	SEINFRA	UN	1,00000000	17,7100	17,7100
11180	FITA DE VEDAÇÃO	SEINFRA	M	0,56000000	0,2800	0,1568
11579	PARAFUSO CROMADO P/FIXAÇÃO SANITARIOS, INCLUSIVE PORCA CEGA, ARRUELA E BUCHA DE NYLON	SEINFRA	UN	2,00000000	7,5000	15,0000
11925	TAMPA PLASTICA PARA BACIA	SEINFRA	UN	1,00000000	28,9500	28,9500
TOTAL Material:						667,2468

Mão de Obra		FONTE	UNID	COEFICIENTE	PREÇO UNITÁRIO	TOTAL
10043	AJUDANTE DE ENCANADOR	SEINFRA	H	2,00000000	16,7700	33,5400
12320	ENCANADOR	SEINFRA	H	2,00000000	20,3200	40,6400
TOTAL Mão de Obra:						74,1800
VALOR:						741,43

9.5. C2093 - RALO SECO PVC RÍGIDO (UN)

Material		FONTE	UNID	COEFICIENTE	PREÇO UNITÁRIO	TOTAL
11770	RALO SECO PVC 10 CM COM GRELA BRANCA	SEINFRA	UN	1,00000000	9,1200	9,1200
TOTAL Material:						9,1200

Mão de Obra		FONTE	UNID	COEFICIENTE	PREÇO UNITÁRIO	TOTAL
10043	AJUDANTE DE ENCANADOR	SEINFRA	H	0,98000000	16,7700	16,4346
12320	ENCANADOR	SEINFRA	H	0,98000000	20,3200	19,9136
TOTAL Mão de Obra:						36,3482
VALOR:						45,47

9.6. C1151 - DUCHA P/ WC CROMADO (INSTALADO) (UN)

Material		FONTE	UNID	COEFICIENTE	PREÇO UNITÁRIO	TOTAL
10797	CHUVEIRO-DUCHA CROMADO 1/2"	SEINFRA	UN	1,00000000	50,9400	50,9400
11180	FITA DE VEDAÇÃO	SEINFRA	M	0,28000000	0,2800	0,0784
TOTAL Material:						51,0184

Mão de Obra		FONTE	UNID	COEFICIENTE	PREÇO UNITÁRIO	TOTAL
10043	AJUDANTE DE ENCANADOR	SEINFRA	H	0,50000000	16,7700	8,3850
12320	ENCANADOR	SEINFRA	H	0,50000000	20,3200	10,1600
TOTAL Mão de Obra:						18,5450

RELATÓRIO ANALÍTICO - COMPOSIÇÕES DE CUSTOS



OBRA: CONSTRUÇÃO DE PONTO DE APOIO PARA SAÚDE
DESCRIÇÃO: ORÇAMENTO BASICO
LOCAL: VARZEA DA SERRA, ITAPEIM - BEBERIBE/CE

DATA: 11/11/2022 **BDI:** 25,00%

FONTE: SEINFRA **VERSÃO:** 027.1 COM DESONERAÇÃO **HORA:** 83,85% **MES:** 47,76%
RE: 07/2021

PREFEITURA DE BEBERIBE
FLS. 684
(Handwritten initials)

VALOR: 69,56

9.7. C3441 - CAIXA D'ÁGUA EM FIBERGLASS - CAP. 500L (UN)

Material	FONTE	UNID	COEFICIENTE	PREÇO UNITÁRIO	TOTAL
16226 CAIXA D'ÁGUA EM FIBERGLASS CAP.500L, COM TAMPA	SEINFRA	UN	1,00000000	283,5000	283,5000
TOTAL Material:					283,5000

Mão de Obra	FONTE	UNID	COEFICIENTE	PREÇO UNITÁRIO	TOTAL
12543 SERVENTE	SEINFRA	H	0,70000000	15,5500	10,8850
TOTAL Mão de Obra:					10,8850

VALOR: 294,38

9.8. C0021 - ADAPTADOR PVC SOLD. FLANGES LIVRES P/CX. D'ÁGUA 32MM (1") (UN)

Material	FONTE	UNID	COEFICIENTE	PREÇO UNITÁRIO	TOTAL
10013 ADAPTADOR PVC SOLD. FLANGES LIVRES P/CX. D'ÁGUA 32MM	SEINFRA	UN	1,00000000	15,4300	15,4300
10026 ADESIVO PARA TUBO DE PVC RIGIDO	SEINFRA	KG	0,00350000	45,1600	0,1581
11180 FITA DE VEDAÇÃO	SEINFRA	M	1,00000000	0,2800	0,2800
11888 SOLUÇÃO LIMPADORA PARA PVC RIGIDO	SEINFRA	L	0,00550000	39,2200	0,2157
TOTAL Material:					16,0838

Mão de Obra	FONTE	UNID	COEFICIENTE	PREÇO UNITÁRIO	TOTAL
10043 AJUDANTE DE ENCANADOR	SEINFRA	H	0,09000000	16,7700	1,5093
12320 ENCANADOR	SEINFRA	H	0,09000000	20,3200	1,8288
TOTAL Mão de Obra:					3,3381

VALOR: 19,42

9.9. C0332 - AUTOMÁTICO DE BOIA (UN)

Material	FONTE	UNID	COEFICIENTE	PREÇO UNITÁRIO	TOTAL
0148 AUTOMATICO DE BOIA	SEINFRA	UN	1,00000000	36,2000	36,2000
TOTAL Material:					36,2000

Mão de Obra	FONTE	UNID	COEFICIENTE	PREÇO UNITÁRIO	TOTAL
10042 AJUDANTE DE ELETRICISTA	SEINFRA	H	1,00000000	16,7700	16,7700
12312 ELETRICISTA	SEINFRA	H	1,00000000	20,7700	20,7700
TOTAL Mão de Obra:					37,5400

VALOR: 73,74

9.10. C1990 - PORTA SABÃO LÍQUIDO DE VIDRO (INSTALADO) (UN)

Material	FONTE	UNID	COEFICIENTE	PREÇO UNITÁRIO	TOTAL
11712 PORTA SABÃO LÍQUIDO DE VIDRO	SEINFRA	UN	1,00000000	31,8600	31,8600
TOTAL Material:					31,8600

Mão de Obra	FONTE	UNID	COEFICIENTE	PREÇO UNITÁRIO	TOTAL
12391 PEDREIRO	SEINFRA	H	0,50000000	20,7700	10,3850
TOTAL Mão de Obra:					10,3850

RELATÓRIO ANALÍTICO - COMPOSIÇÕES DE CUSTOS



OBRA:	CONSTRUÇÃO DE PONTO DE APOIO PARA SAÚDE	DATA :	11/11/2022	BDI :	25,00%
DESCRIÇÃO:	ORÇAMENTO BASICO	FONTE	VERSÃO	HORA	MES
LOCAL:	VARZEA DA SERRA, ITAPEIM - BEBERIBE/CE	SEINFRA	027.1 COM DESONERAÇÃO	83,85%	47,76%
				REF.	05/2021



VALOR:	
---------------	--

9.11. C4670 - PORTA PAPEL METÁLICO (UN)

Material		FONTE	UNID	COEFICIENTE	PREÇO UNITÁRIO	TOTAL
18670	PORTA PAPEL METÁLICO	SEINFRA	UN	1,00000000	20,5100	20,5100
TOTAL Material:						20,5100

Mão de Obra		FONTE	UNID	COEFICIENTE	PREÇO UNITÁRIO	TOTAL
12391	PEDREIRO	SEINFRA	H	0,50000000	20,7700	10,3850
TOTAL Mão de Obra:						10,3850

VALOR:	30,90
---------------	--------------

9.12. C2616 - TUBO PVC SOLD. MARROM D= 25MM (3/4") (M)

Material		FONTE	UNID	COEFICIENTE	PREÇO UNITÁRIO	TOTAL
10026	ADESIVO PARA TUBO DE PVC RIGIDO	SEINFRA	KG	0,00050000	45,1600	0,0226
11888	SOLUÇÃO LIMPADORA PARA PVC RIGIDO	SEINFRA	L	0,00020000	39,2200	0,0078
12200	TUBO PVC SOLDÁVEL DE 25MM (3/4')	SEINFRA	M	1,01000000	2,9900	3,0199
TOTAL Material:						3,0503

Mão de Obra		FONTE	UNID	COEFICIENTE	PREÇO UNITÁRIO	TOTAL
10043	AJUDANTE DE ENCANADOR	SEINFRA	H	0,12000000	16,7700	2,0124
12320	ENCANADOR	SEINFRA	H	0,12000000	20,3200	2,4384
TOTAL Mão de Obra:						4,4508

VALOR:	7,50
---------------	-------------

9.13. C0953 - COTOVELO PVC SOLD. MARROM D=25MM (3/4") (UN)

Material		FONTE	UNID	COEFICIENTE	PREÇO UNITÁRIO	TOTAL
10026	ADESIVO PARA TUBO DE PVC RIGIDO	SEINFRA	KG	0,00600000	45,1600	0,2710
10884	COTOVELO PVC SOLDÁVEL DE 25MM	SEINFRA	UN	1,00000000	0,5900	0,5900
11888	SOLUÇÃO LIMPADORA PARA PVC RIGIDO	SEINFRA	L	0,00240000	39,2200	0,0941
TOTAL Material:						0,9551

Mão de Obra		FONTE	UNID	COEFICIENTE	PREÇO UNITÁRIO	TOTAL
10043	AJUDANTE DE ENCANADOR	SEINFRA	H	0,18000000	16,7700	3,0186
12320	ENCANADOR	SEINFRA	H	0,18000000	20,3200	3,6576
TOTAL Mão de Obra:						6,6762

VALOR:	7,63
---------------	-------------

9.14. C2617 - TUBO PVC SOLD. MARROM D= 32MM (1") (M)

Material		FONTE	UNID	COEFICIENTE	PREÇO UNITÁRIO	TOTAL
10026	ADESIVO PARA TUBO DE PVC RIGIDO	SEINFRA	KG	0,00070000	45,1600	0,0316
11888	SOLUÇÃO LIMPADORA PARA PVC RIGIDO	SEINFRA	L	0,00030000	39,2200	0,0118
12201	TUBO PVC SOLDÁVEL DE 32MM (1')	SEINFRA	M	1,01000000	6,7100	6,7771
TOTAL Material:						6,8205

Mão de Obra		FONTE	UNID	COEFICIENTE	PREÇO UNITÁRIO	TOTAL

RELATÓRIO ANALÍTICO - COMPOSIÇÕES DE CUSTOS

 Prefeitura de Beberibe Beberibe, cidade feliz	OBRA:	CONSTRUÇÃO DE PONTO DE APOIO PARA SAÚDE	DATA : 11/11/2022		BDI : 25,00%
	DESCRIÇÃO:	ORÇAMENTO BASICO	FONTES	VERSÃO	HORA
	LOCAL:	VARZEA DA SERRA, ITAPEIM - BEBERIBE/CE	SEINFRA	027.1 COM DESONERAÇÃO	83,85%

686
 FLS
 2021
 PREFEITURA DE BEBERIBE

I0043	AJUDANTE DE ENCANADOR	SEINFRA	H	0,13000000	16,7700	2,1801
I2320	ENCANADOR	SEINFRA	H	0,13000000	20,3200	2,6416
TOTAL Mão de Obra:						4,8217
VALOR:						11,64

9.15. C0954 - COTOVELO PVC SOLD. MARROM D=32MM (1") (UN)

Material	FONTE	UNID	COEFICIENTE	PREÇO UNITÁRIO	TOTAL
I0026	ADESIVO PARA TUBO DE PVC RIGIDO	SEINFRA	KG	0,00800000	45,1600
I0885	COTOVELO PVC SOLDAVEL DE 32MM	SEINFRA	UN	1,00000000	1,7600
I1888	SOLUÇÃO LIMPADORA PARA PVC RIGIDO	SEINFRA	L	0,00300000	39,2200
TOTAL Material:					2,2390

Mão de Obra	FONTE	UNID	COEFICIENTE	PREÇO UNITÁRIO	TOTAL
I0043	AJUDANTE DE ENCANADOR	SEINFRA	H	0,18000000	16,7700
I2320	ENCANADOR	SEINFRA	H	0,18000000	20,3200
TOTAL Mão de Obra:					6,6762
VALOR:					8,92

9.16. C1751 - LUVA REDUÇÃO PVC ROSC. D=1"X3/4" (32X25MM) (UN)

Material	FONTE	UNID	COEFICIENTE	PREÇO UNITÁRIO	TOTAL
I1180	FITA DE VEDAÇÃO	SEINFRA	M	0,89000000	0,2492
I1455	LUVA REDUÇÃO PVC ROSCAVEL DE 1X3/4"	SEINFRA	UN	1,00000000	3,4800
TOTAL Material:					3,7292

Mão de Obra	FONTE	UNID	COEFICIENTE	PREÇO UNITÁRIO	TOTAL
I0043	AJUDANTE DE ENCANADOR	SEINFRA	H	0,11000000	16,7700
I2320	ENCANADOR	SEINFRA	H	0,11000000	20,3200
TOTAL Mão de Obra:					4,0799
VALOR:					7,81

9.17. C2595 - TUBO PVC BRANCO P/ESGOTO D=40MM (1 1/2") (M)

Material	FONTE	UNID	COEFICIENTE	PREÇO UNITÁRIO	TOTAL
I0026	ADESIVO PARA TUBO DE PVC RIGIDO	SEINFRA	KG	0,00500000	45,1600
I1888	SOLUÇÃO LIMPADORA PARA PVC RIGIDO	SEINFRA	L	0,00750000	39,2200
I2194	TUBO PVC ESGOTO DE 40MM (1 1/2") - (NBR 5688)	SEINFRA	M	1,01000000	3,9100
TOTAL Material:					4,4691

Mão de Obra	FONTE	UNID	COEFICIENTE	PREÇO UNITÁRIO	TOTAL
I0043	AJUDANTE DE ENCANADOR	SEINFRA	H	0,24000000	16,7700
I2320	ENCANADOR	SEINFRA	H	0,24000000	20,3200
TOTAL Mão de Obra:					8,9016
VALOR:					13,37

9.18. C4393 - JOELHO 45 PVC SOLDÁVEL D=40MM (1 1/4") (UN)

Material	FONTE	UNID	COEFICIENTE	PREÇO UNITÁRIO	TOTAL
----------	-------	------	-------------	----------------	-------

RELATÓRIO ANALÍTICO - COMPOSIÇÕES DE CUSTOS

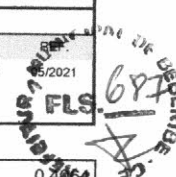
 Prefeitura de Beberibe Beberibe, cidade feliz	OBRA:	CONSTRUÇÃO DE PONTO DE APOIO PARA SAÚDE	DATA : 11/11/2022	BDI : 25,00%												
	DESCRIÇÃO:	ORÇAMENTO BASICO	<table border="1" style="width: 100%; border-collapse: collapse;"> <tr> <td style="width: 25%;">FONTE</td> <td style="width: 25%;">VERSÃO</td> <td style="width: 25%;">HORA</td> <td style="width: 25%;">MES</td> </tr> <tr> <td>SEINFRA</td> <td>027.1 COM DESONERAÇÃO</td> <td>83,85%</td> <td>47,76%</td> </tr> </table>	FONTE	VERSÃO	HORA	MES	SEINFRA	027.1 COM DESONERAÇÃO	83,85%	47,76%	<table border="1" style="width: 100%; border-collapse: collapse;"> <tr> <td style="width: 50%;">RUBRICA</td> <td style="width: 50%;">VALOR</td> </tr> <tr> <td>62021</td> <td>687</td> </tr> </table>	RUBRICA	VALOR	62021	687
	FONTE	VERSÃO	HORA	MES												
SEINFRA	027.1 COM DESONERAÇÃO	83,85%	47,76%													
RUBRICA	VALOR															
62021	687															
LOCAL:	VARZEA DA SERRA, ITAPEIM - BEBERIBE/CE															

Código	Descrição	Fonte	Unid	Coeficiente	Preço Unitário	Total
I0026	ADESIVO PARA TUBO DE PVC RIGIDO	SEINFRA	KG	0,00900000	45,1600	0,4066
I8245	JOELHO 45 PVC SOLDÁVEL D= 40mm	SEINFRA	UN	1,00000000	4,9600	4,9600
I1888	SOLUÇÃO LIMPADORA PARA PVC RIGIDO	SEINFRA	L	0,00400000	39,2200	0,1569
TOTAL Material:						5,5233

Mão de Obra		FONTE	UNID	COEFICIENTE	PREÇO UNITÁRIO	TOTAL
I0043	AJUDANTE DE ENCANADOR	SEINFRA	H	0,20000000	16,7700	3,3540
I2320	ENCANADOR	SEINFRA	H	0,20000000	20,3200	4,0640
TOTAL Mão de Obra:						7,4180
VALOR:						12,94

9.19. C2593 - TUBO PVC BRANCO P/ESGOTO D=100MM (4') (M)

Material	FONTE	UNID	COEFICIENTE	PREÇO UNITÁRIO	TOTAL	
I0026	ADESIVO PARA TUBO DE PVC RIGIDO	SEINFRA	KG	0,02500000	45,1600	1,1290
I1888	SOLUÇÃO LIMPADORA PARA PVC RIGIDO	SEINFRA	L	0,04000000	39,2200	1,5688
I2193	TUBO PVC ESGOTO DE 100MM (4') - (NBR 5688)	SEINFRA	M	1,01000000	10,8400	10,9484
TOTAL Material:					13,6462	

Mão de Obra		FONTE	UNID	COEFICIENTE	PREÇO UNITÁRIO	TOTAL
I0043	AJUDANTE DE ENCANADOR	SEINFRA	H	0,52000000	16,7700	8,7204
I2320	ENCANADOR	SEINFRA	H	0,52000000	20,3200	10,5664
TOTAL Mão de Obra:						19,2868
VALOR:						32,93

9.20. C1549 - JOELHO PVC BRANCO P/ESGOTO D=100MM (4") (UN)

Material	FONTE	UNID	COEFICIENTE	PREÇO UNITÁRIO	TOTAL	
I0026	ADESIVO PARA TUBO DE PVC RIGIDO	SEINFRA	KG	0,05000000	45,1600	2,2580
I1282	JOELHO PVC PARA ESGOTO DE 100MM	SEINFRA	UN	1,00000000	6,1600	6,1600
I1888	SOLUÇÃO LIMPADORA PARA PVC RIGIDO	SEINFRA	L	0,08000000	39,2200	3,1376
TOTAL Material:					11,5556	

Mão de Obra		FONTE	UNID	COEFICIENTE	PREÇO UNITÁRIO	TOTAL
I0043	AJUDANTE DE ENCANADOR	SEINFRA	H	0,45000000	16,7700	7,5465
I2320	ENCANADOR	SEINFRA	H	0,45000000	20,3200	9,1440
TOTAL Mão de Obra:						16,6905
VALOR:						28,25

9.21. C2381 - TÊ PVC SOLD. MARROM D= 25MM (3/4") (UN)

Material	FONTE	UNID	COEFICIENTE	PREÇO UNITÁRIO	TOTAL	
I0026	ADESIVO PARA TUBO DE PVC RIGIDO	SEINFRA	KG	0,00900000	45,1600	0,4064
I1888	SOLUÇÃO LIMPADORA PARA PVC RIGIDO	SEINFRA	L	0,00360000	39,2200	0,1412
I1972	TE PVC SOLDAVEL 25MM	SEINFRA	UN	1,00000000	1,0000	1,0000
TOTAL Material:					1,5476	

Mão de Obra		FONTE	UNID	COEFICIENTE	PREÇO UNITÁRIO	TOTAL
I0043	AJUDANTE DE ENCANADOR	SEINFRA	H	0,19000000	16,7700	3,1863

RELATÓRIO ANALÍTICO - COMPOSIÇÕES DE CUSTOS

OBRA:	CONSTRUÇÃO DE PONTO DE APOIO PARA SAÚDE	DATA: 11/11/2022	BDI: 25,00%
DESCRIÇÃO:	ORÇAMENTO BASICO	FORTE: SEINFRA	VERSÃO: 027.1 COM DESONERAÇÃO
LOCAL:	VARZEA DA SERRA, ITAPEIM - BEBERIBE/CE	HORA: 83,85%	MES: 47,76%
		RECEITA: 05/2021	FLS.: 688

I2320	ENCANADOR	SEINFRA	H	0,19000000	20,3200	3,8600
TOTAL Mão de Obra:						7,0471
VALOR:						8,59

9.22. C2159 - REGISTRO DE GAVETA BRUTO D= 32MM (1 1/4") (UN)

Material	FONTE	UNID	COEFICIENTE	PREÇO UNITÁRIO	TOTAL	
I1180	FITA DE VEDAÇÃO	SEINFRA	M	1,50000000	0,2800	0,4200
I1800	REGISTRO DE GAVETA BRUTO 32MM (1 1/4")	SEINFRA	UN	1,00000000	49,5600	49,5600
TOTAL Material:					49,9800	

Mão de Obra	FONTE	UNID	COEFICIENTE	PREÇO UNITÁRIO	TOTAL	
I0043	AJUDANTE DE ENCANADOR	SEINFRA	H	0,85000000	16,7700	14,2545
I2320	ENCANADOR	SEINFRA	H	0,85000000	20,3200	17,2720
TOTAL Mão de Obra:					31,5265	
VALOR:					81,51	

9.23. C0985 - CUBA DE INOX PARA BANCADA, COMPLETA (UN)

Material	FONTE	UNID	COEFICIENTE	PREÇO UNITÁRIO	TOTAL	
I0915	CUBA DE AÇO INOX	SEINFRA	UN	1,00000000	131,6100	131,6100
I1861	SIFÃO CROMADO 1 1/4"X1 1/2"	SEINFRA	UN	1,00000000	136,6200	136,6200
I2271	VÁLVULA DE METAL 1 1/4"	SEINFRA	UN	1,00000000	31,6700	31,6700
TOTAL Material:					299,9000	

Mão de Obra	FONTE	UNID	COEFICIENTE	PREÇO UNITÁRIO	TOTAL	
I2320	ENCANADOR	SEINFRA	H	1,50000000	20,3200	30,4800
TOTAL Mão de Obra:					30,4800	
VALOR:					330,38	

9.24. C4838 - CAIXA EM ALVENARIA TIJOLO FURADO, ESP. = 10CM (60X 60X60CM), FUNDO DE CONCRETO, EXCETO ESCAVAÇÃO E TAMPA (UN)

Serviço	FONTE	UNID	COEFICIENTE	PREÇO UNITÁRIO	TOTAL	
C0073	ALVENARIA DE TIJOLO CERÂMICO FURADO (9x19x19)cm C/ARGAMASSA MISTA DE CAL HIDRATADA ESP.=10cm (1:2:8)	SEINFRA	M2	1,78000000	59,8200	106,4796
C0776	CHAPISCO C/ ARGAMASSA DE CIMENTO E AREIA S/PENEIRAR TRAÇO 1:3 ESP.= 5mm P/ PAREDE	SEINFRA	M2	1,83000000	6,1800	11,3094
C1609	LASTRO DE CONCRETO INCLUINDO PREPARO E LANÇAMENTO	SEINFRA	M3	0,04000000	527,5500	21,1020
C3037	REBOCO C/ ARGAMASSA DE CIMENTO E AREIA PENEIRADA, TRAÇO 1:4	SEINFRA	M2	1,83000000	41,5700	76,0731
TOTAL Serviço:					214,9641	
VALOR:					214,96	

9.25. C4772 - TAMPA EM CONCRETO ARMADO, ESPESSURA 0,05M (M2)

Serviço	FONTE	UNID	COEFICIENTE	PREÇO UNITÁRIO	TOTAL	
C0034	ADIÇÃO DE IMPERMEABILIZANTE PARA CONCRETO ESTRUTURAL	SEINFRA	M3	0,05000000	43,4800	2,1740
C0218	ARMADURA CA-60 MÉDIA D= 6,4 A 9,5mm	SEINFRA	KG	2,50000000	12,7300	31,8250
C0840	CONCRETO P/VIBR., FCK 15 MPa COM AGREGADO ADQUIRIDO	SEINFRA	M3	0,05000000	395,5400	19,7770
C1399	FORMA PLANA CHAPA COMPENSADA PLASTIFICADA, ESP.= 12mm UTIL. 5X	SEINFRA	M2	0,10750000	95,9100	10,3103

RELATÓRIO ANALÍTICO - COMPOSIÇÕES DE CUSTOS

OBRA:	CONSTRUÇÃO DE PONTO DE APOIO PARA SAÚDE	DATA : 11/11/2022	BDI : 25,00%								
DESCRIÇÃO:	ORÇAMENTO BASICO	<table border="1" style="width: 100%; border-collapse: collapse;"> <tr> <td style="width: 25%;">FONTE</td> <td style="width: 25%;">VERSÃO</td> <td style="width: 25%;">HORA</td> <td style="width: 25%;">MENS</td> </tr> <tr> <td>SEINFRA</td> <td>027.1 COM DESONERAÇÃO</td> <td>83,85%</td> <td>47,76%</td> </tr> </table>	FONTE	VERSÃO	HORA	MENS	SEINFRA	027.1 COM DESONERAÇÃO	83,85%	47,76%	REF. 05/2021
FONTE	VERSÃO	HORA	MENS								
SEINFRA	027.1 COM DESONERAÇÃO	83,85%	47,76%								
LOCAL:	VARZEA DA SERRA, ITAPEIM - BEBERIBE/CE										

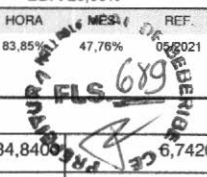

C1604	LANÇAMENTO E APLICAÇÃO DE CONCRETO S/ ELEVAÇÃO	SEINFRA	M3	0,05000000	134,8400	6,7420
TOTAL Serviço:						70,8283
VALOR:						70,82

10.1. C1615 - LATEX DUAS DEMÃOS EM PAREDES INTERNAS S/MASSA (M2)

Material	FONTE	UNID	COEFICIENTE	PREÇO UNITÁRIO	TOTAL
I1490	SEINFRA	L	0,12000000	12,0800	1,4496
I1347	SEINFRA	UN	0,25000000	0,5500	0,1375
I2096	SEINFRA	L	0,17000000	21,2500	3,6125
TOTAL Material:					5,1996

Mão de Obra	FONTE	UNID	COEFICIENTE	PREÇO UNITÁRIO	TOTAL
I0045	SEINFRA	H	0,35000000	16,7700	5,8695
I2395	SEINFRA	H	0,40000000	20,7700	8,3080
TOTAL Mão de Obra:					14,1775
VALOR:					19,38

10.2. C1614 - LATEX DUAS DEMÃOS EM PAREDES EXTERNAS S/MASSA (M2)

Material	FONTE	UNID	COEFICIENTE	PREÇO UNITÁRIO	TOTAL
I0035	SEINFRA	L	0,05000000	17,1900	0,8595
I1488	SEINFRA	L	0,12000000	11,9100	1,4292
I1347	SEINFRA	UN	0,25000000	0,5500	0,1375
I2097	SEINFRA	L	0,17000000	24,5900	4,1803
TOTAL Material:					6,6065

Mão de Obra	FONTE	UNID	COEFICIENTE	PREÇO UNITÁRIO	TOTAL
I0045	SEINFRA	H	0,35000000	16,7700	5,8695
I2395	SEINFRA	H	0,40000000	20,7700	8,3080
TOTAL Mão de Obra:					14,1775
VALOR:					20,78

10.3. C3487 - APLICAÇÃO DE LIQUIBRILHO SOBRE PINTURAS, DUAS DEMÃOS (M2)

Material	FONTE	UNID	COEFICIENTE	PREÇO UNITÁRIO	TOTAL
I6165	SEINFRA	L	0,48000000	17,1500	8,2320
I1347	SEINFRA	UN	1,00000000	0,5500	0,5500
TOTAL Material:					8,7820

Mão de Obra	FONTE	UNID	COEFICIENTE	PREÇO UNITÁRIO	TOTAL
I0045	SEINFRA	H	0,18000000	16,7700	3,0186
I2395	SEINFRA	H	0,20000000	20,7700	4,1540
TOTAL Mão de Obra:					7,1726
VALOR:					15,95

10.4. C1206 - EMASSAMENTO DE ESQUADRIAS DE MADEIRA P/TINTA ÓLEO OU ESMALTE 2 DEMÃOS (M2)

Material	FONTE	UNID	COEFICIENTE	PREÇO UNITÁRIO	TOTAL
----------	-------	------	-------------	----------------	-------

RELATÓRIO ANALÍTICO - COMPOSIÇÕES DE CUSTOS

OBRA:	CONSTRUÇÃO DE PONTO DE APOIO PARA SAÚDE	DATA : 11/11/2022	BDI : 25,00%							
DESCRIÇÃO:	ORÇAMENTO BASICO	<table border="1" style="font-size: small;"> <tr> <th>FORTE</th> <th>VERSÃO</th> <th>HORA</th> <th>REF.</th> </tr> <tr> <td>SEINFRA</td> <td>027.1 COM DESONERAÇÃO</td> <td>83,85%</td> <td>47,76%</td> </tr> </table>	FORTE	VERSÃO	HORA	REF.	SEINFRA	027.1 COM DESONERAÇÃO	83,85%	47,76%
FORTE	VERSÃO	HORA	REF.							
SEINFRA	027.1 COM DESONERAÇÃO	83,85%	47,76%							
LOCAL:	VARZEA DA SERRA, ITAPEIM - BEBERIBE/CE	REF. 05/2021 FLS. 690								

I1347	LIXA PARA MADEIRA/MASSA	SEINFRA	UN	0,50000000	0,5500	0,2750
I1512	MASSA CORRIDA A BASE DE OLEO	SEINFRA	KG	0,45000000	9,1000	4,0950
					TOTAL Material:	4,3700

Mão de Obra		FORTE	UNID	COEFICIENTE	PREÇO UNITÁRIO	TOTAL
I0045	AJUDANTE DE PINTOR	SEINFRA	H	0,30000000	16,7700	5,0310
I2395	PINTOR	SEINFRA	H	0,35000000	20,7700	7,2695
					TOTAL Mão de Obra:	12,3005
					VALOR:	16,67

10.5. C1280 - ESMALTE DUAS DEMÃOS EM ESQUADRIAS DE MADEIRA (M2)

Material		FORTE	UNID	COEFICIENTE	PREÇO UNITÁRIO	TOTAL
I0035	AGUARRAZ MINERAL	SEINFRA	L	0,04000000	17,1900	0,6876
I1100	ESMALTE SINTETICO	SEINFRA	L	0,16000000	24,9900	3,9984
I1199	FUNDO BRANCO FOSCO NIVELADOR P/ MADEIRAS	SEINFRA	L	0,13000000	12,6800	1,6484
I1347	LIXA PARA MADEIRA/MASSA	SEINFRA	UN	0,40000000	0,5500	0,2200
					TOTAL Material:	6,5544

Mão de Obra		FORTE	UNID	COEFICIENTE	PREÇO UNITÁRIO	TOTAL
I0045	AJUDANTE DE PINTOR	SEINFRA	H	0,35000000	16,7700	5,8695
I2395	PINTOR	SEINFRA	H	0,40000000	20,7700	8,3080
					TOTAL Mão de Obra:	14,1775
					VALOR:	20,73

10.6. C1279 - ESMALTE DUAS DEMÃOS EM ESQUADRIAS DE FERRO (M2)

Material		FORTE	UNID	COEFICIENTE	PREÇO UNITÁRIO	TOTAL
I0035	AGUARRAZ MINERAL	SEINFRA	L	0,03000000	17,1900	0,5157
I1100	ESMALTE SINTETICO	SEINFRA	L	0,16000000	24,9900	3,9984
I1346	LIXA PARA FERRO	SEINFRA	UN	0,30000000	1,6900	0,5070
I2293	ZARCÃO	SEINFRA	L	0,12000000	22,5800	2,7096
					TOTAL Material:	7,7307

Mão de Obra		FORTE	UNID	COEFICIENTE	PREÇO UNITÁRIO	TOTAL
I0045	AJUDANTE DE PINTOR	SEINFRA	H	0,80000000	16,7700	13,4160
I2395	PINTOR	SEINFRA	H	0,80000000	20,7700	16,6160
					TOTAL Mão de Obra:	30,0320
					VALOR:	37,76

11.1. C4465 - COBERTURA TELHA CERÂMICA - (RIPA, CAIBRO) (M2)

Material		FORTE	UNID	COEFICIENTE	PREÇO UNITÁRIO	TOTAL
I0405	CAIBRO DE 2"x1"	SEINFRA	M	3,50000000	5,7300	20,0550
I1724	PREGO	SEINFRA	KG	0,10000000	15,5400	1,5540
I1824	RIPA DE PEROBA (MADEIRA DE 1A QUALIDADE) DE 1X5CM	SEINFRA	M	3,50000000	1,3500	4,7250
I2045	TELHA CERÂMICA COLONIAL	SEINFRA	UN	33,00000000	0,7100	23,4300
					TOTAL Material:	49,7640

 <p>Prefeitura de Beberibe Beberibe, cidade feliz.</p>	RELATÓRIO ANALÍTICO - COMPOSIÇÕES DE CUSTOS					
	OBRA:	CONSTRUÇÃO DE PONTO DE APOIO PARA SAÚDE	DATA : 11/11/2022	BDI : 25,00%		
	DESCRIÇÃO:	ORÇAMENTO BASICO	FONTE	VERSÃO	HORA	MES
LOCAL:	VARZEA DA SERRA, ITAPEIM - BEBERIBE/CE	SEINFRA	027.1 COM DESONERAÇÃO	83,85%	47,76%	05/2021

Mão de Obra		FONTE	UNID	COEFICIENTE	PREÇO UNITÁRIO	TOTAL
I0041	AJUDANTE DE CARPINTEIRO	SEINFRA	H	0,70000000	16,7700	11,7390
I0498	CARPINTEIRO	SEINFRA	H	0,70000000	20,7700	14,5390
I2391	PEDREIRO	SEINFRA	H	1,10000000	20,7700	22,8470
I2543	SERVENTE	SEINFRA	H	1,10000000	15,5500	17,1050
TOTAL Mão de Obra:						66,2300
VALOR:						115,99

11.2. C0661 - CALHA DE CHAPA GALVANIZADA 26 DESENVOLVIMENTO 50CM (M)						
Material		FONTE	UNID	COEFICIENTE	PREÇO UNITÁRIO	TOTAL
I0539	CHAPA DE AÇO GALVANIZADA N.26. DESENV 0.50M	SEINFRA	M	1,03000000	21,1800	21,8154
I1725	PREGO 15X15 (1.1/4" x 13) (APROXIMADAMENTE 672UN/KG)	SEINFRA	KG	0,09000000	15,5400	1,3986
I1784	REBITES	SEINFRA	KG	0,04000000	58,2900	2,3316
I1873	SOLDA 70X30	SEINFRA	KG	0,04000000	72,0400	2,8816
TOTAL Material:						28,4272

Mão de Obra		FONTE	UNID	COEFICIENTE	PREÇO UNITÁRIO	TOTAL
I0043	AJUDANTE DE ENCANADOR	SEINFRA	H	1,20000000	16,7700	20,1240
I2320	ENCANADOR	SEINFRA	H	1,20000000	20,3200	24,3840
TOTAL Mão de Obra:						44,5080
VALOR:						72,94

11.3. C0387 - BEIRA E BICA EM TELHA COLONIAL (M)						
Material		FONTE	UNID	COEFICIENTE	PREÇO UNITÁRIO	TOTAL
I0108	AREIA GROSSA	SEINFRA	M3	0,00250000	74,7200	0,1868
I0441	CAL HIDRATADA	SEINFRA	KG	0,32400000	1,1000	0,3564
I0805	CIMENTO PORTLAND	SEINFRA	KG	0,32400000	0,5600	0,1814
TOTAL Material:						0,7246

Mão de Obra		FONTE	UNID	COEFICIENTE	PREÇO UNITÁRIO	TOTAL
I2391	PEDREIRO	SEINFRA	H	0,30000000	20,7700	6,2310
I2543	SERVENTE	SEINFRA	H	0,32000000	15,5500	4,9760
TOTAL Mão de Obra:						11,2070
VALOR:						11,93

11.4. C4468 - FORRO PVC - LAMBRI (100X6000 OU 200X6000)MM - FORNECIMENTO E MONTAGEM (M2)						
Material		FONTE	UNID	COEFICIENTE	PREÇO UNITÁRIO	TOTAL
I8293	FORRO PVC - LAMBRI (100x6000 OU 200x6000)mm. DE 8MM A 10MM. INCLUSIVE ESTRUTURA DE FIXAÇÃO	SEINFRA	M2	1,00000000	54,5100	54,5100
TOTAL Material:						54,5100
VALOR:						54,51

11.5. C1336 - ESTRUTURA DE MADEIRA P/ TELHA CERÂMICA OU CONCRETO VÃO 3 A 7M (TESOURAS / TERÇAS / CONTRAVENTAMENTOS / FERRAGENS) (M2)						
Material		FONTE	UNID	COEFICIENTE	PREÇO UNITÁRIO	TOTAL
I1161	FERRAGEM PARA TELHADOS	SEINFRA	KG	0,18000000	10,9000	1,9620

 <p>Prefeitura de Beberibe Beberibe, cidade feliz</p>	RELATÓRIO ANALÍTICO - COMPOSIÇÕES DE CUSTOS						
	OBRA:	CONSTRUÇÃO DE PONTO DE APOIO PARA SAÚDE	DATA : 11/11/2022			BDI : 25,00%	
	DESCRIÇÃO:	ORÇAMENTO BASICO	FONTE	VERSÃO	HORA	MES	REF.
LOCAL:	VARZEA DA SERRA, ITAPEIM - BEBERIBE/CE	SEINFRA	027.1 COM DESONERAÇÃO	83,85%	47,76	05/2021	

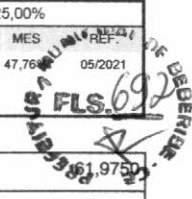
 FLS. 692

Item	Material	FONTE	UNID	COEFICIENTE	PREÇO UNITÁRIO	TOTAL
I1495	MADEIRA (PEROBA)	SEINFRA	M3	0,02500000	2.479,0000	61,9750
I1724	PREGO	SEINFRA	KG	0,12000000	15,5400	1,8648
TOTAL Material:						65,8018

Mão de Obra		FONTE	UNID	COEFICIENTE	PREÇO UNITÁRIO	TOTAL
I0041	AJUDANTE DE CARPINTEIRO	SEINFRA	H	1,20000000	16,7700	20,1240
I0498	CARPINTEIRO	SEINFRA	H	1,20000000	20,7700	24,9240
TOTAL Mão de Obra:						45,0480
VALOR:						110,85

12.1. C1628 - LIMPEZA GERAL (M2)

Mão de Obra		FONTE	UNID	COEFICIENTE	PREÇO UNITÁRIO	TOTAL
I2543	SERVENTE	SEINFRA	H	0,70000000	15,5500	10,8850
TOTAL Mão de Obra:						10,8850
VALOR:						10,88

12.2. C1620 - LETREIRO - LETRA EM CAIXA DE ZINCO, H= 20CM (UN)

Material	FONTE	UNID	COEFICIENTE	PREÇO UNITÁRIO	TOTAL
I0108 AREIA GROSSA	SEINFRA	M3	0,00400000	74,7200	0,2989
I0301 BUCHA PLASTICA 8MM	SEINFRA	UN	3,00000000	0,2000	0,6000
I0539 CHAPA DE AÇO GALVANIZADA N.26. DESENV 0.50M	SEINFRA	M	0,75000000	21,1800	15,8850
I0805 CIMENTO PORTLAND	SEINFRA	KG	1,00000000	0,5600	0,5600
I1100 ESMALTE SINTETICO	SEINFRA	L	0,08000000	24,9900	1,9992
I1582 PARAFUSO N.12X25MM	SEINFRA	UN	3,00000000	0,6200	1,8600
I2293 ZARCÃO	SEINFRA	L	0,07000000	22,5800	1,5806
TOTAL Material:					22,7837

Mão de Obra		FONTE	UNID	COEFICIENTE	PREÇO UNITÁRIO	TOTAL
I0037	AJUDANTE	SEINFRA	H	1,10000000	16,7700	18,4470
I2391	PEDREIRO	SEINFRA	H	0,80000000	20,7700	16,6160
I1858	SERRALHEIRO	SEINFRA	H	1,10000000	20,7700	22,8470
I2543	SERVENTE	SEINFRA	H	0,20000000	15,5500	3,1100
TOTAL Mão de Obra:						61,0200
VALOR:						83,80

Rajogélio dos Reis Santiago
 Eng. Civil - SEPLAN - Beberibe/CE
 CREA: 0613958055CE



RELATÓRIO ANALÍTICO - COMPOSIÇÕES AUXILIARES

 Prefeitura de Beberibe Beberibe, cidade feliz	OBRA:	CONSTRUÇÃO DE PONTO DE APOIO PARA SAÚDE	DATA : 11/11/2022		BDI : 25,00%
	DESCRIÇÃO:	ORÇAMENTO BASICO	FONTES:	VERSÃO:	HORA:
	LOCAL:	VARZEA DA SERRA, ITAPEIM - BEBERIBE/CE	SEINFRA	027.1 COM DESONERAÇÃO	83,85%
					REF.: 05/2024

PRESIDENTE MUNICIPAL DE BEBERIBE - CE
FLS. 693

C0171 - ARGAMASSA DE CIMENTO E AREIA S/PEN. TRAÇO 1:4 (M3)

Material	FONTE	UNID	COEFICIENTE	PREÇO UNITÁRIO	TOTAL
I0109 AREIA MEDIA	SEINFRA	M3	1,21600000	67,5000	82,0800
I0805 CIMENTO PORTLAND	SEINFRA	KG	365,00000000	0,5600	204,4000
TOTAL Material:					286,4800

Mão de Obra	FONTE	UNID	COEFICIENTE	PREÇO UNITÁRIO	TOTAL
I2543 SERVENTE	SEINFRA	H	10,00000000	15,5500	155,5000
TOTAL Mão de Obra:					155,5000
VALOR:					441,98

I2714 - MAO DE OBRA DE OPERAÇÃO BET.ELET.580L (H)

Mão de Obra	FONTE	UNID	COEFICIENTE	PREÇO UNITÁRIO	TOTAL
I2548 OPERADOR DE BETONEIRA	SEINFRA	H	1,00000000	18,7400	18,7400
TOTAL Mão de Obra:					18,7400
VALOR:					18,74

I0682 - BETONEIRA ELÉTRICA 580L (CHP) (H)

Material	FONTE	UNID	COEFICIENTE	PREÇO UNITÁRIO	TOTAL
I2714 MAO DE OBRA DE OPERAÇÃO BET.ELET.580L	SEINFRA	H	1,00000000	18,7400	18,7400
I2701 DEPRECIÇÃO	SEINFRA	H	2,26540000	1,0000	2,2654
I2702 JUROS	SEINFRA	H	0,11300000	1,0000	0,1130
I2703 MANUTENÇÃO	SEINFRA	H	1,19230000	1,0000	1,1923
TOTAL Material:					22,3107
VALOR:					22,31

I0682 - CONCRETO P/VIBR., FCK 15 MPA COM AGREGADO ADQUIRIDO (M3)

Equipamento	FONTE	UNID	COEFICIENTE	PREÇO UNITÁRIO	TOTAL
I0682 BETONEIRA ELÉTRICA 580L (CHP)	SEINFRA	H	0,71400000	22,3108	15,9299
TOTAL Equipamento:					15,9299

Material	FONTE	UNID	COEFICIENTE	PREÇO UNITÁRIO	TOTAL
I0109 AREIA MEDIA	SEINFRA	M3	0,88720000	67,5000	59,8860
I0805 CIMENTO PORTLAND	SEINFRA	KG	294,00000000	0,5600	164,6400
I1605 PEDRISCO	SEINFRA	M3	0,83600000	73,9000	61,7804
TOTAL Material:					286,3064

Mão de Obra	FONTE	UNID	COEFICIENTE	PREÇO UNITÁRIO	TOTAL
I2543 SERVENTE	SEINFRA	H	6,00000000	15,5500	93,3000
TOTAL Mão de Obra:					93,3000
VALOR:					395,54

C1603 - LANÇAMENTO E APLICAÇÃO DE CONCRETO C/ ELEVÇÃO (M3)

Mão de Obra	FONTE	UNID	COEFICIENTE	PREÇO UNITÁRIO	TOTAL

RELATÓRIO ANALÍTICO - COMPOSIÇÕES AUXILIARES



OBRA:	CONSTRUÇÃO DE PONTO DE APOIO PARA SAÚDE	DATA: 11/11/2022	BDI: 25,00%		
DESCRIÇÃO:	ORÇAMENTO BASICO	FONTE	VERSÃO	HORA	MES
LOCAL:	VARZEA DA SERRA, ITAPEIM - BEBERIBE/CE	SEINFRA	027.1 COM DESONERAÇÃO	83,85%	47,76%
					REF.
					05/2021

694
 REGISTRO DE PROFISSIONAL
 R. BEBERIBE

I2391	PEDREIRO	SEINFRA	H	5,00000000	20,7700	103,8500
I2543	SERVENTE	SEINFRA	H	8,00000000	15,5500	124,4000
					TOTAL Mão de Obra:	228,2500
					VALOR:	228,25

C0164 - ARGAMASSA DE CIMENTO E AREIA PEN. TRAÇO 1:3 (M3)

Material		FONTE	UNID	COEFICIENTE	PREÇO UNITÁRIO	TOTAL
I0109	AREIA MEDIA	SEINFRA	M3	1,21600000	67,5000	82,0800
I0805	CIMENTO PORTLAND	SEINFRA	KG	486,00000000	0,5600	272,1600
					TOTAL Material:	354,2400
Mão de Obra		FONTE	UNID	COEFICIENTE	PREÇO UNITÁRIO	TOTAL
I2543	SERVENTE	SEINFRA	H	32,45000000	15,5500	504,5975
					TOTAL Mão de Obra:	504,5975
					VALOR:	858,84

C0165 - ARGAMASSA DE CIMENTO E AREIA PEN. TRAÇO 1:4 (M3)

Material		FONTE	UNID	COEFICIENTE	PREÇO UNITÁRIO	TOTAL
I0109	AREIA MEDIA	SEINFRA	M3	1,21600000	67,5000	82,0800
I0805	CIMENTO PORTLAND	SEINFRA	KG	365,00000000	0,5600	204,4000
					TOTAL Material:	286,4800
Mão de Obra		FONTE	UNID	COEFICIENTE	PREÇO UNITÁRIO	TOTAL
I2543	SERVENTE	SEINFRA	H	32,45000000	15,5500	504,5975
					TOTAL Mão de Obra:	504,5975
					VALOR:	791,08

I0748 - MÁQUINA DE POLIR (CHP) (H)

Material		FONTE	UNID	COEFICIENTE	PREÇO UNITÁRIO	TOTAL
I2701	DEPRECIÇÃO	SEINFRA	H	0,54230000	1,0000	0,5423
I2702	JUROS	SEINFRA	H	0,03610000	1,0000	0,0361
I2703	MANUTENÇÃO	SEINFRA	H	0,28540000	1,0000	0,2854
I2809	MÃO DE OBRA DE OPERAÇÃO DA MÁQUINA DE POLIR	SEINFRA	H	1,00000000	0,0000	0,0000
					TOTAL Material:	0,8638
					VALOR:	0,86

I0749 - MÁQUINA DE SOLDA (CHP) (H)

Material		FONTE	UNID	COEFICIENTE	PREÇO UNITÁRIO	TOTAL
I2701	DEPRECIÇÃO	SEINFRA	H	0,03620000	1,0000	0,0362
I2702	JUROS	SEINFRA	H	0,00210000	1,0000	0,0021
I2703	MANUTENÇÃO	SEINFRA	H	0,02260000	1,0000	0,0226
					TOTAL Material:	0,0609
					VALOR:	0,06

RELATÓRIO ANALÍTICO - COMPOSIÇÕES AUXILIARES



OBRA:	CONSTRUÇÃO DE PONTO DE APOIO PARA SAÚDE	DATA :	11/11/2022			BDI :	25,00%	
DESCRIÇÃO:	ORÇAMENTO BASICO	FORTE	VERSÃO	HORA	MES	REF.		
LOCAL:	VARZEA DA SERRA, ITAPEIM - BEBERIBE/CE	SEINFRA	027.1 COM DESONERAÇÃO	83,85%	47,76%	05/2021		

PREFEITURA MUNICIPAL DE BEBERIBE
FLS. 695

C0073 - ALVENARIA DE TIJOLO CERÂMICO FURADO (9X19X19)CM C/ARGAMASSA MISTA DE CAL HIDRATADA ESP.=10CM (1:2:8) (M2)

Material		FORTE	UNID	COEFICIENTE	PREÇO UNITÁRIO	TOTAL
I0109	AREIA MEDIA	SEINFRA	M3	0,01500000	67,5000	1,0125
I0441	CAL HIDRATADA	SEINFRA	KG	2,18000000	1,1000	2,3980
I0805	CIMENTO PORTLAND	SEINFRA	KG	2,18000000	0,5600	1,2208
I2081	TIJOLO CERÂMICO FURADO 9X19X19CM	SEINFRA	UN	25,00000000	0,6800	17,0000
TOTAL Material:						21,6313

Mão de Obra		FORTE	UNID	COEFICIENTE	PREÇO UNITÁRIO	TOTAL
I2391	PEDREIRO	SEINFRA	H	1,00000000	20,7700	20,7700
I2543	SERVENTE	SEINFRA	H	1,12000000	15,5500	17,4160
TOTAL Mão de Obra:						38,1860
VALOR:						59,82

C0074 - ALVENARIA DE TIJOLO CERÂMICO FURADO (9X19X19)CM C/ARGAMASSA MISTA DE CAL HIDRATADA ESP=20 CM (M2)

Material		FORTE	UNID	COEFICIENTE	PREÇO UNITÁRIO	TOTAL
I0109	AREIA MEDIA	SEINFRA	M3	0,04130000	67,5000	2,7878
I0441	CAL HIDRATADA	SEINFRA	KG	6,19000000	1,1000	6,8090
I0805	CIMENTO PORTLAND	SEINFRA	KG	6,19000000	0,5600	3,4664
I2081	TIJOLO CERÂMICO FURADO 9X19X19CM	SEINFRA	UN	47,00000000	0,6800	31,9600
TOTAL Material:						45,0232

Mão de Obra		FORTE	UNID	COEFICIENTE	PREÇO UNITÁRIO	TOTAL
I2391	PEDREIRO	SEINFRA	H	1,50000000	20,7700	31,1550
I2543	SERVENTE	SEINFRA	H	1,84000000	15,5500	28,6120
TOTAL Mão de Obra:						59,7670
VALOR:						104,79

C0216 - ARMADURA CA-50A MÉDIA D= 6,3 A 10,0MM (KG)

Material		FORTE	UNID	COEFICIENTE	PREÇO UNITÁRIO	TOTAL
I0163	AÇO CA-50	SEINFRA	KG	1,15000000	9,5000	10,9250
I0103	ARAME RECOZIDO N.18 BWG	SEINFRA	KG	0,02000000	10,0500	0,2010
TOTAL Material:						11,1260

Mão de Obra		FORTE	UNID	COEFICIENTE	PREÇO UNITÁRIO	TOTAL
I0040	AJUDANTE DE ARMADOR/FERREIRO	SEINFRA	H	0,08000000	16,7700	1,3416
I0121	ARMADOR/FERREIRO	SEINFRA	H	0,08000000	20,7700	1,6616
TOTAL Mão de Obra:						3,0032
VALOR:						14,13

C0838 - CONCRETO P/VIBR., FCK 10 MPA COM AGREGADO ADQUIRIDO (M3)

Equipamento		FORTE	UNID	COEFICIENTE	PREÇO UNITÁRIO	TOTAL
I0682	BETONEIRA ELÉTRICA 580L (CHP)	SEINFRA	H	0,71400000	22,3108	15,9299
TOTAL Equipamento:						15,9299

RELATÓRIO ANALÍTICO - COMPOSIÇÕES AUXILIARES

FLS. 696
DE BEBERIBE

OBRA:	CONSTRUÇÃO DE PONTO DE APOIO PARA SAÚDE	DATA: 11/11/2022	BDI: 25,00%		
DESCRIÇÃO:	ORÇAMENTO BASICO	FONTES:	VERSÃO:	HORA:	MES:
LOCAL:	VARZEA DA SERRA, ITAPEIM - BEBERIBE/CE	SEINFRA	027.1 COM DESONERAÇÃO	83,85%	47,76%
					REF: 05/2021

Material		FORTE	UNID	COEFICIENTE	PREÇO UNITÁRIO	TOTAL
I0109	AREIA MEDIA	SEINFRA	M3	0,91970000	67,5000	62,0798
I0805	CIMENTO PORTLAND	SEINFRA	KG	254,00000000	0,5600	142,2400
I1605	PEDRISCO	SEINFRA	M3	0,83600000	73,9000	61,7804
TOTAL Material:						266,1002

Mão de Obra		FORTE	UNID	COEFICIENTE	PREÇO UNITÁRIO	TOTAL
I2543	SERVENTE	SEINFRA	H	6,00000000	15,5500	93,3000
TOTAL Mão de Obra:						93,3000
VALOR:						375,33

C2784 - ESCAVAÇÃO MANUAL SOLO DE 1A.CAT. PROF. ATÉ 1.50M (M3)

Mão de Obra		FORTE	UNID	COEFICIENTE	PREÇO UNITÁRIO	TOTAL
I2543	SERVENTE	SEINFRA	H	2,65000000	15,5500	41,2075
TOTAL Mão de Obra:						41,2075
VALOR:						41,21

C1400 - FORMA DE TÁBUAS DE 1" DE 3A. P/FUNDAÇÕES UTIL. 5 X (M2)

Material		FORTE	UNID	COEFICIENTE	PREÇO UNITÁRIO	TOTAL
I0965	DESMOLDANTE PARA FORMAS	SEINFRA	L	0,40000000	7,3500	2,9400
I1728	PREGO 18X27 (2.1/2" X 10) (APROXIMADAMENTE 198UN/KG)	SEINFRA	KG	0,15000000	13,8000	2,0700
I1846	SARRAFO DE 1"X4"	SEINFRA	M	0,50000000	4,7400	2,3700
I1916	TABUA DE 1" DE 3A. - L = 30cm	SEINFRA	M	1,00000000	10,0100	10,0100
TOTAL Material:						17,3900
Mão de Obra		FORTE	UNID	COEFICIENTE	PREÇO UNITÁRIO	TOTAL
I0041	AJUDANTE DE CARPINTEIRO	SEINFRA	H	1,30000000	16,7700	21,8010
I0498	CARPINTEIRO	SEINFRA	H	1,30000000	20,7700	27,0010
TOTAL Mão de Obra:						48,8020
VALOR:						66,19

C2123 - REBOCO C/ARGAMASSA DE CAL HIDRATADA E AREIA PENEIRADA TRAÇO 1:3 ESP=5 MM P/PAREDE (M2)

Material		FORTE	UNID	COEFICIENTE	PREÇO UNITÁRIO	TOTAL
I0109	AREIA MEDIA	SEINFRA	M3	0,00610000	67,5000	0,4118
I0441	CAL HIDRATADA	SEINFRA	KG	1,22000000	1,1000	1,3420
TOTAL Material:						1,7538
Mão de Obra		FORTE	UNID	COEFICIENTE	PREÇO UNITÁRIO	TOTAL
I2391	PEDREIRO	SEINFRA	H	0,50000000	20,7700	10,3850
I2543	SERVENTE	SEINFRA	H	0,65000000	15,5500	10,1075
TOTAL Mão de Obra:						20,4925
VALOR:						22,25

C0776 - CHAPISCO C/ ARGAMASSA DE CIMENTO E AREIA S/PENEIRAR TRAÇO 1:3 ESP.= 5MM P/ PAREDE (M2)

Material		FORTE	UNID	COEFICIENTE	PREÇO UNITÁRIO	TOTAL
----------	--	-------	------	-------------	----------------	-------

RELATÓRIO ANALÍTICO - COMPOSIÇÕES AUXILIARES

OBRA:	CONSTRUÇÃO DE PONTO DE APOIO PARA SAÚDE
DESCRIÇÃO:	ORÇAMENTO BASICO
LOCAL:	VARZEA DA SERRA, ITAPEIM - BEBERIBE/CE

DATA :	11/11/2022	BDI :	25,00%
REF.	05/2021	HORA	83,85%
SEINFRA	027.1 COM DESONERAÇÃO	MES	47,76%

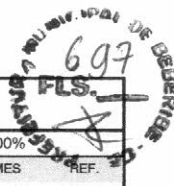

Material	UNID	COEFICIENTE	PREÇO UNITÁRIO	TOTAL
I0109 AREIA MEDIA	M3	0,00610000	67,5000	0,4118
I0805 CIMENTO PORTLAND	KG	2,43000000	0,5600	1,3608
TOTAL Material:				1,7726

Mão de Obra	UNID	COEFICIENTE	PREÇO UNITÁRIO	TOTAL
I2391 PEDREIRO	H	0,10000000	20,7700	2,0770
I2543 SERVENTE	H	0,15000000	15,5500	2,3325
TOTAL Mão de Obra:				4,4095
VALOR:				6,18

C1609 - LASTRO DE CONCRETO INCLUINDO PREPARO E LANÇAMENTO (M3)

Material	UNID	COEFICIENTE	PREÇO UNITÁRIO	TOTAL
I0109 AREIA MEDIA	M3	0,69800000	67,5000	47,1150
I0280 BRITA	M3	0,87800000	76,1900	66,8948
I0805 CIMENTO PORTLAND	KG	220,00000000	0,5600	123,2000
TOTAL Material:				237,2098

Mão de Obra	UNID	COEFICIENTE	PREÇO UNITÁRIO	TOTAL
I2391 PEDREIRO	H	2,00000000	20,7700	41,5400
I2543 SERVENTE	H	16,00000000	15,5500	248,8000
TOTAL Mão de Obra:				290,3400
VALOR:				527,55

C3037 - REBOCO C/ ARGAMASSA DE CIMENTO E AREIA PENEIRADA, TRAÇO 1:4 (M2)

Mão de Obra	UNID	COEFICIENTE	PREÇO UNITÁRIO	TOTAL
I2391 PEDREIRO	H	0,60000000	20,7700	12,4620
I2543 SERVENTE	H	0,60000000	15,5500	9,3300
TOTAL Mão de Obra:				21,7920

Serviço	UNID	COEFICIENTE	PREÇO UNITÁRIO	TOTAL
C0165 ARGAMASSA DE CIMENTO E AREIA PEN. TRAÇO 1:4	M3	0,02500000	791,0800	19,7770
TOTAL Serviço:				19,7770
VALOR:				41,57

C0034 - ADIÇÃO DE IMPERMEABILIZANTE PARA CONCRETO ESTRUTURAL (M3)

Material	UNID	COEFICIENTE	PREÇO UNITÁRIO	TOTAL
I2421 SIKA 1	KG	7,92000000	5,4900	43,4808
TOTAL Material:				43,4808
VALOR:				43,48

C0218 - ARMADURA CA-60 MÉDIA D= 6,4 A 9,5MM (KG)

Material	UNID	COEFICIENTE	PREÇO UNITÁRIO	TOTAL
I0169 AÇO CA-60	KG	1,15000000	8,2800	9,5220
I0103 ARAME RECOZIDO N.18 BWG	KG	0,02000000	10,0500	0,2010

RELATÓRIO ANALÍTICO - COMPOSIÇÕES AUXILIARES

MUNICÍPIO DE BEBERIBE
FLS. 698

OBRA:	CONSTRUÇÃO DE PONTO DE APOIO PARA SAÚDE	DATA :	11/11/2022			BDI :	25,00%		
DESCRIÇÃO:	ORÇAMENTO BASICO	FORTE	VERSÃO	HORA	MES	REF.			
LOCAL:	VARZEA DA SERRA, ITAPEIM - BEBERIBE/CE	SEINFRA	027.1 COM DESONERAÇÃO	83,85%	47,76%	05/2021			

TOTAL Material:	9,7230
------------------------	--------

Mão de Obra		FORTE	UNID	COEFICIENTE	PREÇO UNITÁRIO	TOTAL
I0040	AJUDANTE DE ARMADOR/FERREIRO	SEINFRA	H	0,08000000	16,7700	1,3416
I0121	ARMADOR/FERREIRO	SEINFRA	H	0,08000000	20,7700	1,6616

TOTAL Mão de Obra:	3,0032
---------------------------	--------

VALOR:	12,73
---------------	--------------

C1399 - FORMA PLANA CHAPA COMPENSADA PLASTIFICADA, ESP.= 12MM UTIL. 5X (M2)

Material		FORTE	UNID	COEFICIENTE	PREÇO UNITÁRIO	TOTAL
I0526	CHAPA COMPENSADO PLASTIFICADO 12MM (1.22 X 2.44M)	SEINFRA	M2	0,26000000	29,5700	7,6882
I1691	PONTALETE / BARROTE DE 3"x3"	SEINFRA	M	1,20000000	12,6100	15,1320
I1728	PREGO 18X27 (2.1/2" X 10) (APROXIMADAMENTE 198UN/KG)	SEINFRA	KG	0,25000000	13,8000	3,4500
I1846	SARRAFO DE 1"X4"	SEINFRA	M	1,53000000	4,7400	7,2522
I1916	TABUA DE 1" DE 3A. - L = 30cm	SEINFRA	M	1,17000000	10,0100	11,7117

TOTAL Material:	45,2341
------------------------	---------

Mão de Obra		FORTE	UNID	COEFICIENTE	PREÇO UNITÁRIO	TOTAL
I0041	AJUDANTE DE CARPINTEIRO	SEINFRA	H	1,35000000	16,7700	22,6395
I0498	CARPINTEIRO	SEINFRA	H	1,35000000	20,7700	28,0395

TOTAL Mão de Obra:	50,6790
---------------------------	---------

VALOR:	95,91
---------------	--------------

C1604 - LANÇAMENTO E APLICAÇÃO DE CONCRETO S/ ELEVAÇÃO (M3)

Mão de Obra		FORTE	UNID	COEFICIENTE	PREÇO UNITÁRIO	TOTAL
I2391	PEDREIRO	SEINFRA	H	2,00000000	20,7700	41,5400
I2543	SERVENTE	SEINFRA	H	6,00000000	15,5500	93,3000

TOTAL Mão de Obra:	134,8400
---------------------------	----------

VALOR:	134,84
---------------	---------------

Rajogélio dos Reis Santiago
 Eng.Civil - SEPLAN - Beberibe/CE
 CREA: 0613958055CE





ADENDO VI

●
CRONOGRAMA FÍSICO-FINANCEIRO;



R. Padre Assis Portela, 86, Beberibe - CE, 62840-000 / CNPJ. 10.366.729/0001-30
saude@beberibe.ce.gov.br | Telefone: 3338.1151
insta: @prefbeberibe – Face: prefbeberibe

CRONOGRAMA FÍSICO-FINANCEIRO

 <p>Prefeitura de Beberibe Beberibe, cidade feliz</p>	OBRA: CONSTRUÇÃO DE PONTO DE APOIO PARA SAUDE		DATA: 11/11/2022	BDI: 25,00%
	DESCRICOÃO: ORÇAMENTO BASICO	LOCAL: VARZEA DA SERRA, ITAPEIM - BEBERIBE/CE	FONTE: SEINFRA	VERSÃO: 027.1 COM DESONERAÇÃO
			HORA: 83,85%	MES: 47,76%

ITEM	DESCRIÇÃO	VALOR (R\$)	MÊS 1	MÊS 2	MÊS 3	MÊS 4	Total parcela
1	SERVIÇOS PRELIMINARES	568,02	100,00 % 568,02				100,00 % 568,02
2	MOVIMENTO DE TERRA	2.034,97	100,00 % 2.034,97				100,00 % 2.034,97
3	FUNDAÇÕES E ESTRUTURAS	11.155,59	75,00 % 8.366,69	25,00 % 2.788,90			100,00 % 11.155,59
4	PAREDES E PAINÉIS	11.295,08	25,00 % 2.823,77	50,00 % 5.647,54	25,00 % 2.823,77		100,00 % 11.295,08
5	REVESTIMENTOS	28.480,75		25,00 % 7.120,19	50,00 % 14.240,38	25,00 % 7.120,18	100,00 % 28.480,75
6	PISOS	10.268,03		50,00 % 5.134,02	50,00 % 5.134,01		100,00 % 10.268,03
7	ESQUADRIAS E FERRAGENS	16.704,87			75,00 % 12.528,65	25,00 % 4.176,22	100,00 % 16.704,87
8	INSTALAÇÕES ELÉTRICAS	5.514,88		50,00 % 2.757,44	25,00 % 1.378,72	25,00 % 1.378,72	100,00 % 5.514,88
9	INSTALAÇÕES HIDRÁULICAS E SANITÁRIAS	14.088,60	25,00 % 3.522,15	25,00 % 3.522,15	25,00 % 3.522,15	25,00 % 3.522,15	100,00 % 14.088,60
10	PINTURA	7.188,62			20,00 % 1.437,72	80,00 % 5.750,90	100,00 % 7.188,62
11	COBERTA	29.204,28		25,00 % 7.301,07	50,00 % 14.602,14	25,00 % 7.301,07	100,00 % 29.204,28
12	SERVIÇOS DIVERSOS	2.953,25				100,00 % 2.953,25	100,00 % 2.953,25
		139.456,94	17.315,60 17.315,60	34.271,31 51.586,91	55.667,54 107.254,45	32.202,49 139.456,94	139.456,94

Rajogildo dos Reis Santiago
 Eng. Civil - SEPLAN - Beberibe/CE
 CREA: 0613958055CE







ADENDO VII

●
COMPOSIÇÃO DO BDI;



COMPOSIÇÃO DO BDI

OBRA:	CONSTRUÇÃO DE PONTO DE APOIO PARA SAÚDE	DATA : 11/11/2022	BDI : 25,00%		
DESCRIÇÃO:	ORÇAMENTO BASICO	FONTE	VERSÃO	HORA	MES
LOCAL:	VARZEA DA SERRA, ITAPEIM - BEBERIBE/CE	SEINFRA	027.1 COM DESONERAÇÃO	83,85%	47,78%
					REF. 05/2021



COD	DESCRIÇÃO	%
	DESPESAS INDIRETAS	
AC	ADMINISTRAÇÃO CENTRAL	3,00
DF	DESPESAS FINANCEIRAS	1,36
R	RISCO	1,27
	TOTAL	5,63

	BENEFICIOS	
S+G	GARANTIA/SEGUROS	0,80
L	LUCRO	6,16
	TOTAL	6,96

I	IMPOSTOS	
	PIS	0,65
	COFINS	3,00
	ISS	1,40
	CPRB	4,50
	TOTAL	9,55

BDI = 25,00%

$$(1+AC+S+R+G)*(1+DF)*(1+L)/(1-I)-1$$

Rajogélio dos Reis Santiago
 Eng. Civil - SEPLAN - Beberibe/CE
 CREA: 0613958055CE



ADENDO VIII

TABELA DE ENCARGOS SOCIAIS;



R. Padre Assis Portela, 86, Beberibe - CE, 62840-000 / CNPJ. 10.366.729/0001-30
saude@beberibe.ce.gov.br | Telefone: 3338.1151
insta: @prefbeberibe – Face: prefbeberibe

TABELA DE ENCARGOS SOCIAIS

OBRA:	CONSTRUÇÃO DE PONTO DE APOIO PARA SAÚDE	DATA :	11/11/2022			BDI :	25,00%		
DESCRIÇÃO:	ORÇAMENTO BASICO	FONTE	VERSÃO	HORA	MES	REF.			
LOCAL:	VARZEA DA SERRA, ITAPEIM - BEBERIBE/CE	SEINFRA	027.1 COM DESONERAÇÃO	83,85%	47,76%	05/2021			



COD	DESCRIÇÃO	HORA %	MÊS %
A	GRUPO A		
A1	INSS	0,00	0,00
A2	SESI	1,50	1,50
A3	SENAI	1,00	1,00
A4	INCRA	0,20	0,20
A5	SEBRAE	0,60	0,60
A6	SALÁRIO EDUCAÇÃO	2,50	2,50
A7	SEGURO CONTRA ACIDENTES DE TRABALHO	3,00	3,00
A8	FGTS	8,00	8,00
A9	SECONCI	0,00	0,00
	TOTAL	16,80	16,80

B	GRUPO B		
B1	REPOUSO SEMANAL REMUNERADO	17,84	0,00
B2	FERIADOS	3,71	0,00
B3	AUXÍLIO - ENFERMIDADE	0,87	0,67
B4	13º SALÁRIO	10,80	8,33
B5	LICENÇA PATERNIDADE	0,07	0,06
B6	FALTAS JUSTIFICADAS	0,72	0,56
B7	DIAS DE CHUVAS	1,55	0,00
B8	AUXÍLIO ACIDENTE DE TRABALHO	0,11	0,08
B9	FÉRIAS GOZADAS	8,71	6,73
B10	SALÁRIO MATERNIDADE	0,03	0,03
	TOTAL	44,41	16,46

C	GRUPO C		
C1	AVISO PRÉVIO INDENIZADO	5,40	4,17
C2	AVISO PRÉVIO TRABALHADO	0,13	0,10
C3	FÉRIAS INDENIZADAS	4,85	3,75
C4	DEPÓSITO RESCISÃO SEM JUSTA CAUSA	3,90	3,01
C5	INDENIZAÇÃO ADICIONAL	0,45	0,35
	TOTAL	14,73	11,38

D	GRUPO D		
D1	REINCIDÊNCIA DE GRUPO A SOBRE GRUPO B	7,46	2,77
D2	REINCIDÊNCIA DE GRUPO A SOBRE AVISO PRÉVIO TRABALHADO E REINCIDÊNCIA DO FGTS SOBRE AVISO PRÉVIO INDENIZADO	0,45	0,35
	TOTAL	7,91	3,12

Horista = 83,85%
Mensalista = 47,76%

A + B + C + D



Rajogélio dos Reis Santiago
Eng. Civil - SEPLAN - Beberibe/CE
CREA: 0613958055CE



ADENDO IX

●
PRANCHAS DE DESENHOS;

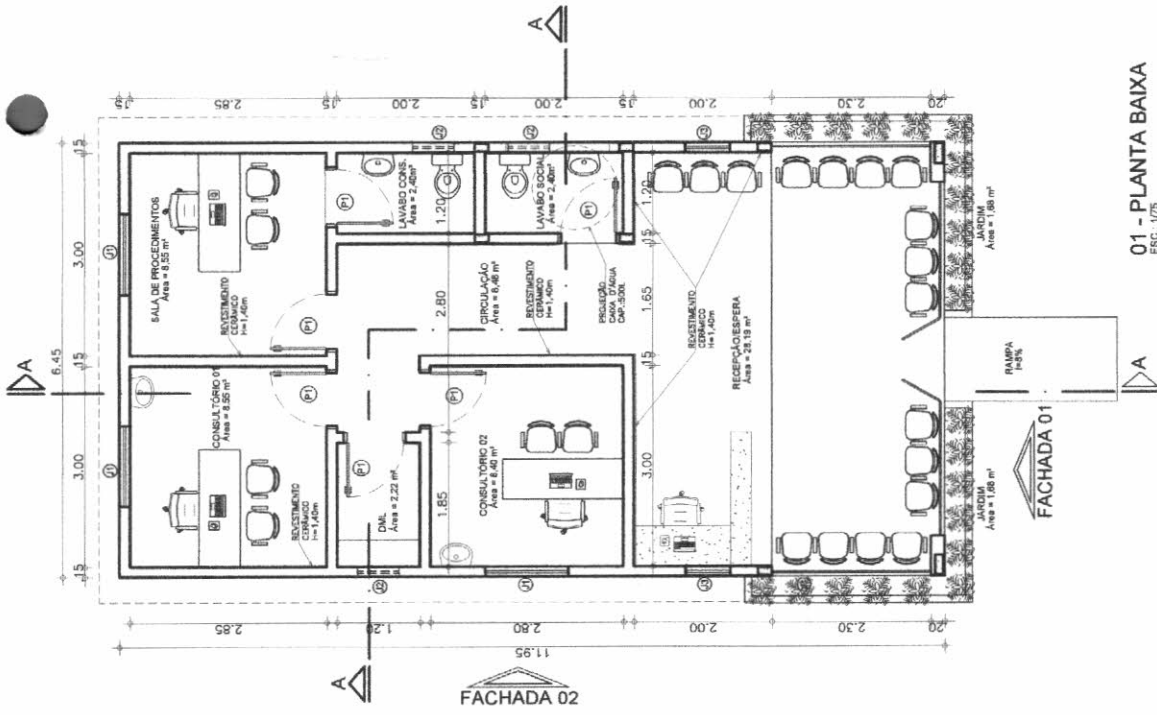



01 - PLANTA BAIXA
ESC. 1/75

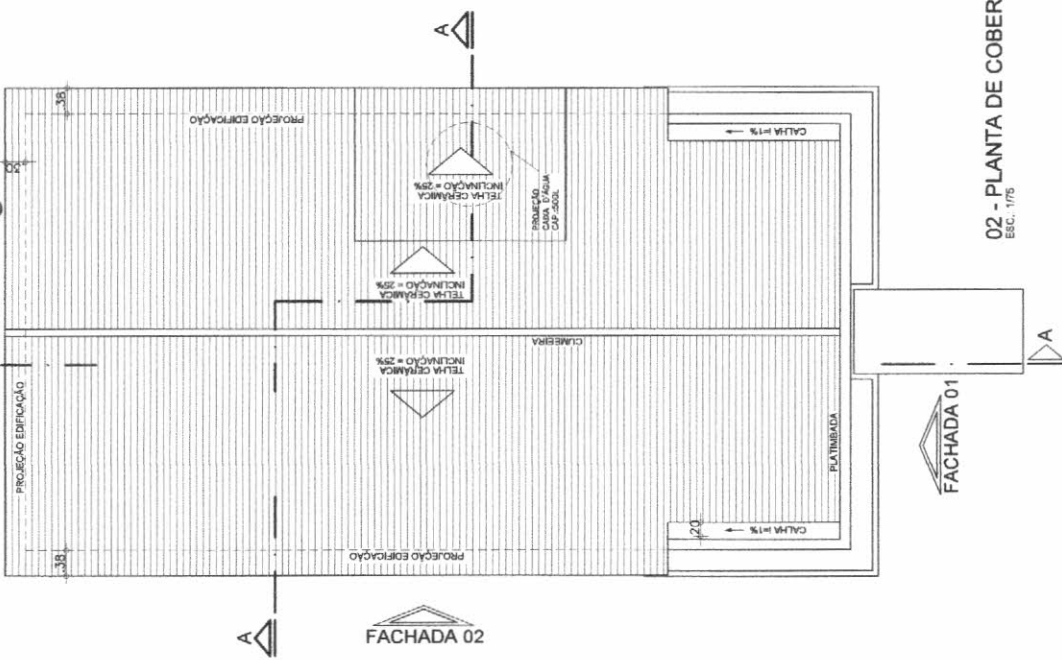

02 - PLANTA DE COBERTA
ESC. 1/75

QUANTIDADE GERAL DE ESQUADROS			
NOTAS			
TPO	LARGO	ALTO	REF. QUANT.
(1)	2,00	2,00	AMBIENTE TENDIDO
(2)	2,00	2,00	TÓRCOS
(3)	2,00	2,00	IB

QUANTIDADE GERAL DE ESQUADROS			
ANEXOS			
TPO	LARGO	ALTO	REF. QUANT.
(1)	1,00	1,50	AMBIENTE TENDIDO
(2)	1,00	1,50	AMBIENTE TENDIDO
(3)	1,00	1,50	AMBIENTE TENDIDO
(4)	1,00	1,50	AMBIENTE TENDIDO
(5)	1,00	1,50	AMBIENTE TENDIDO

APROVO:

RESPONSÁVEL TÉCNICO ART. N.º

Rajogelio dos Reis Santiago
Eng. Civil - SEPLAN - Beberibe/CE
CREA: 0613958055CE



Secretaria de Planejamento, Desenvolvimento Urbano e Meio Ambiente (SEPLAN).
COORDENADORIA DE PLANEJAMENTO URBANO E PROJETOS INSTITUCIONAIS
RUA GENERAL EDGAR FACO, 467 - CENTRO - BEBERIBE
TELEFONES: (85) 33811508/33811442 - EMAIL: SEPLAN@BEBERIBE.CE.GOV.BR

ASSUNTO: PUNTO DE APOIO MODELO

LOCALIZAÇÃO: DIVERSAS LOCALIDADES NO MUNICÍPIO DE BEBERIBE.

REVISÃO: REV-00

DATA: OUT/2022

ESCALA: 1/75

DESENHO: RAQUEL FRAGA

CONTEÚDO: 01 - PLANTA BAIXA
02 - PLANTA DE COBERTA

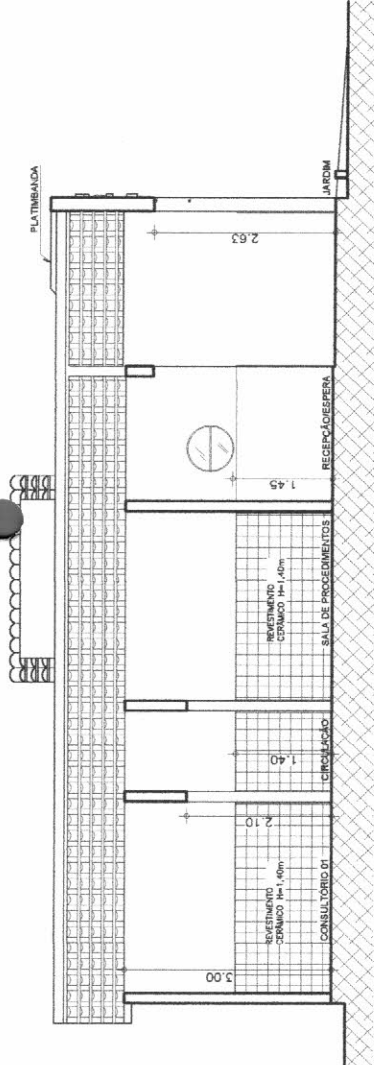

01 - FACHADA 01
Escala: 1/75

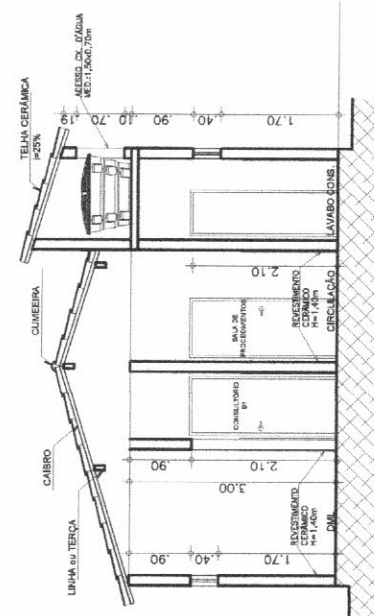

02 - CORTE AA
Escala: 1/75

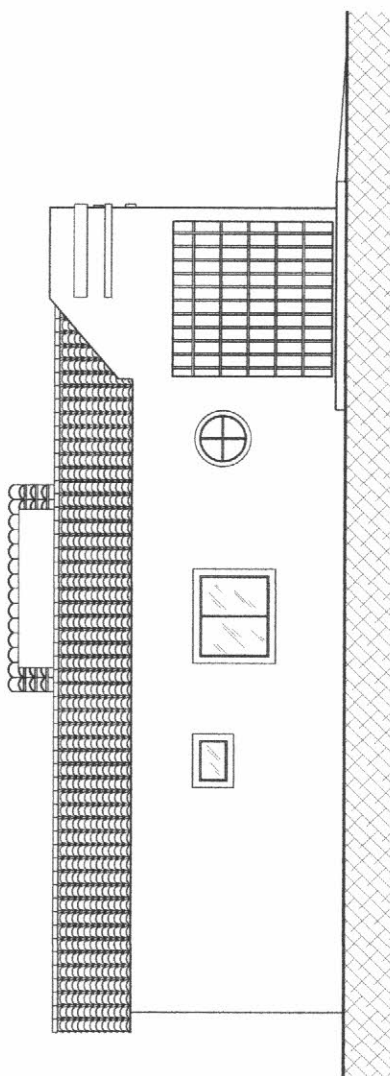

03 - FACHADA 02
Escala: 1/75

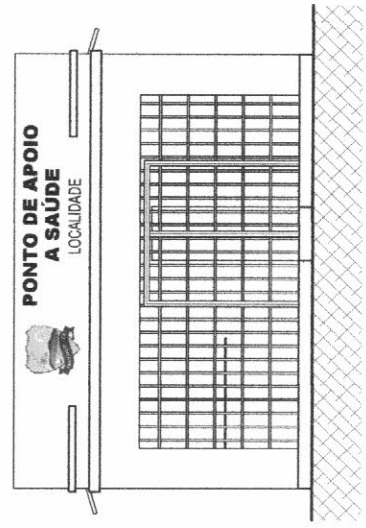

04 - FACHADA 01
Escala: 1/75

APROVO:

RESPONSÁVEL TÉCNICO/ART.º:

Rajogelio dos Reis Santiago
Eng. Civil - SEPLAN - Beberibe/CE
CREA: 0613958055CE

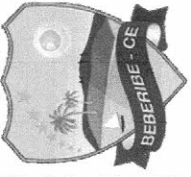

Secretaria de Planejamento, Desenvolvimento Urbano e Meio Ambiente (SEPLAN).
COORDENADORIA DE PLANEJAMENTO URBANO E PROJETOS INSTITUCIONAIS
RUA GENERAL EDGAR FACÓ, 487 - CENTRO - BEBERIBE/CE
TELEFONES: (85) 3381.5588 / 3381.4422 E-MAIL: SEPLAN@BEBERIBE.CE.GOV.BR

ASSUNTO: PUNTO DE APOIO MODELO

LOCALIZAÇÃO:	BEBERIBE/CE	REVISÃO:	REV-00
CONTEÚDO:	01 - CORTE AA 02 - CORTE AA	DATA:	OUT/2022
ESCALA:	1/75	ESCALA:	1/75
	03 - FACHADA 02 04 - FACHADA 01	DESENHO:	RAQUEL FRAGA

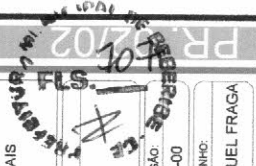

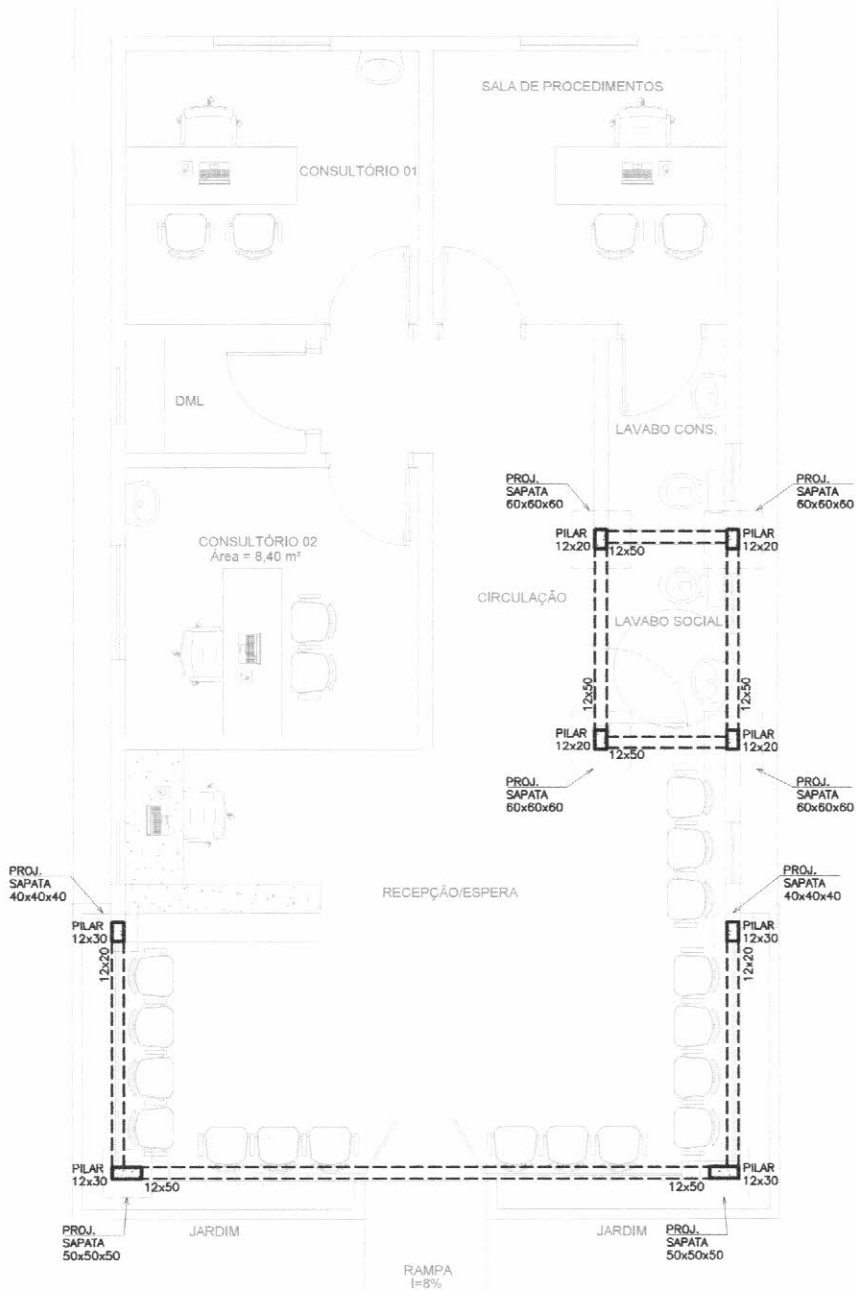

01 - PLANTA BAIXA
LOCAÇÃO VIGAS E PILARES
 ESC.: 1/75

APROVO:

RESPONSÁVEL TÉCNICO/ART Nº:

Rajogêlio dos Reis Santiago
 Eng. Civil - SEPLAN - Beberibe/CE
 CREA: 0613958055CE



**Secretaria de Planejamento,
 Desenvolvimento Urbano e Meio Ambiente (SEPLAN).**

COORDENADORIA DE PLANEJAMENTO URBANO E PROJETOS INSTITUCIONAIS
 RUA GENERAL EDGAR FACÓ, 467 - CENTRO - BEBERIBE/CE
 TELEFONES: (85) 33381508 / 33381442 EMAIL: SEPLAN@BEBERIBE.CE.GOV.BR

ASSUNTO:

PONTO DE APOIO MODELO

LOCALIZAÇÃO:
DIVERSAS LOCALIDADES NO MUNICÍPIO DE BEBERIBE/CE.

DATA:
OUT/2022

REVISÃO:
REV-00

CONTEUDO:
**01 - PLANTA BAIXA
 LOCAÇÃO VIGAS E PILARES**

ESCALA:
1/75

ESCALA:
 DESENHO:
RAQUEL FRAGA

PR. 01/01

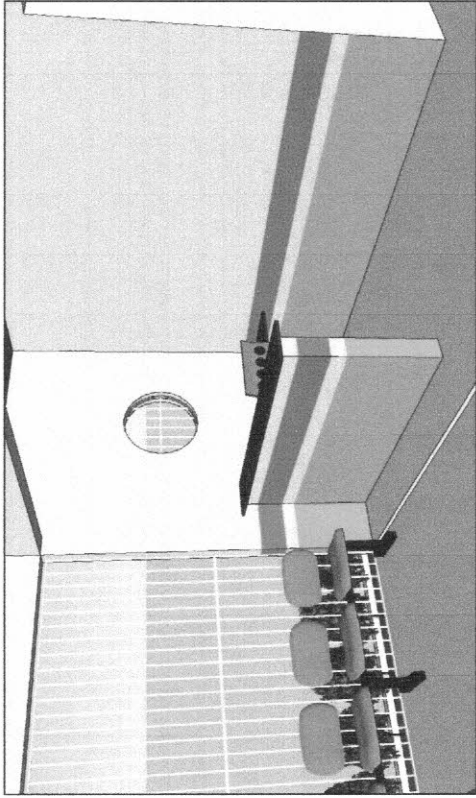
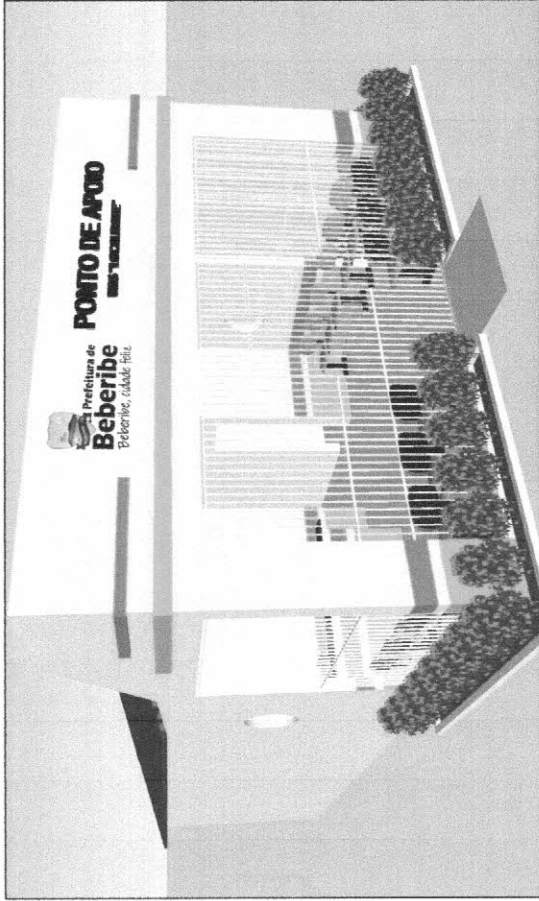
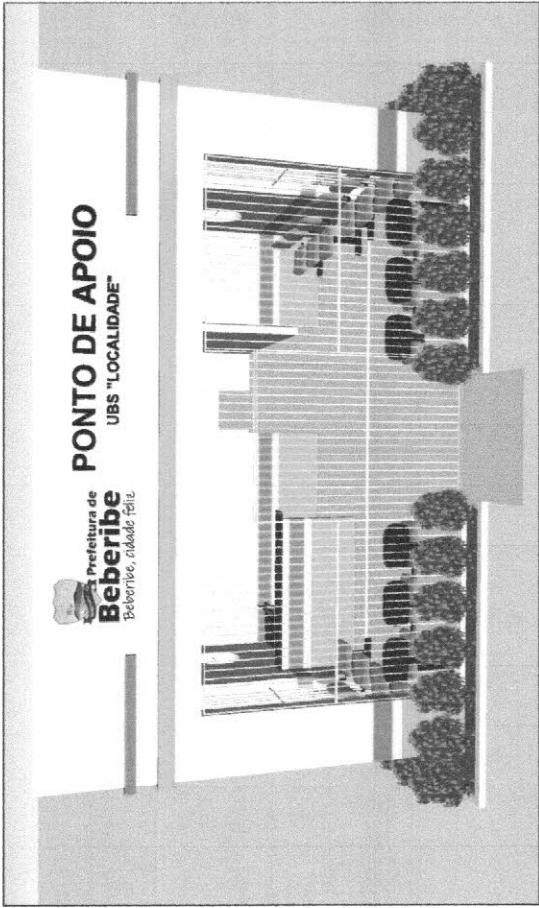
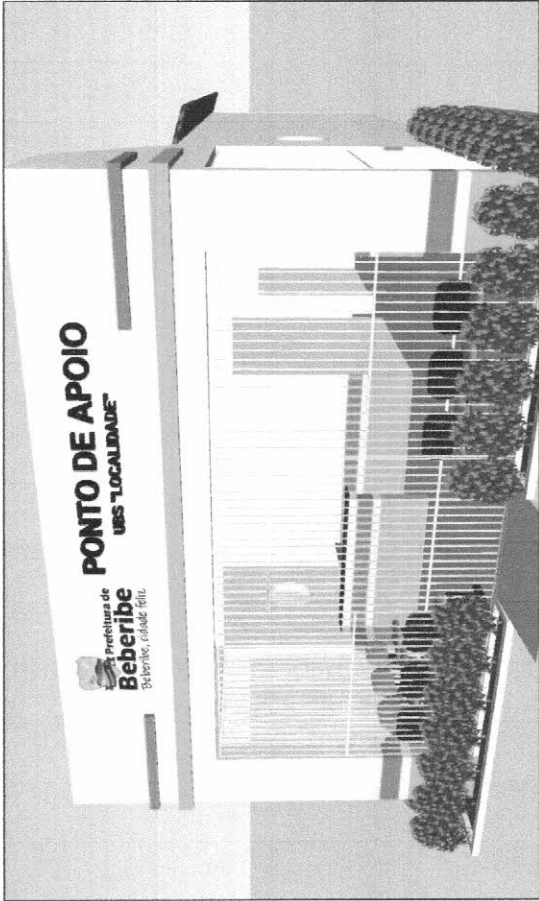

APROVO:

RESPONSÁVEL TÉCNICO/ART. Nº:

Rajogildo dos Reis Santiago

Rajogildo dos Reis Santiago
 Eng. Civil - SEPLAN - Beberibe/CE
 CREA: 0613958055CE

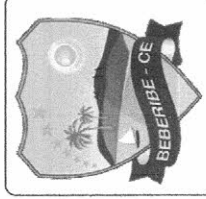

**Secretaria de Planejamento,
 Desenvolvimento Urbano e Meio Ambiente (SEPLAN).**
 COORDENADORIA DE PLANEJAMENTO URBANO E PROJETOS INSTITUCIONAIS
 RUA GENERAL EDGAR FACÓ, 467 - CENTRO - BEBERIBE/CE
 TELEFONES: (85) 33381508 / 33381442 EMAIL: SEPLAN@BEBERIBE.CE.GOV.BR

LOCALIZAÇÃO: DIVERSAS LOCALIDADES DE BEBERIBE/CE	DATA: OUT/2022	REVISÃO:
CONTEÚDO: PERSPECTIVAS	ESCALA: S/ESCALA	DESENHO: RAQUEL FRAGA

ASSUNTO:
PONTO DE APOIO MODELO

PR. 03
 692
 BEBERIBE



ADENDO X

ART .



R. Padre Assis Portela, 86, Beberibe - CE, 62840-000 / CNPJ. 10.366.729/0001-30
saude@beberibe.ce.gov.br | Telefone: 3338.1151
insta: @prefbeberibe – Face: prefbeberibe



Anotação de Responsabilidade Técnica - ART
Lei nº 6.496, de 7 de dezembro de 1977

CREA-CE

ART OBRA / SERVIÇO
Nº CE20221097752

Conselho Regional de Engenharia e Agronomia do Ceará

INICIAL



1. Responsável Técnico

RAJOGÉLIO DOS REIS SANTIAGO

Título profissional: **ENGENHEIRO CIVIL**

RNP: **0613958055**

Registro: **0613958055CE**

2. Dados do Contrato

Contratante: **PREFEITURA MUNICIPAL DE BEBERIBE**

CPF/CNPJ: **07.528.292/0001-89**

RUA JOÃO TOMAZ FERREIRA

Nº: **42**

Complemento:

Bairro: **CENTRO**

Cidade: **BEBERIBE**

UF: **CE**

CEP: **62840000**

ART Vinculada: **CE20210739072**

Contrato: **Não especificado**

Celebrado em:

Valor: **R\$ 139.456,94**

Tipo de contratante: **Pessoa Jurídica de Direito Público**

Ação Institucional: **NENHUMA - NÃO OPTANTE**

3. Dados da Obra/Serviço

POVOADO VÁRZEA DA SERRA

Nº: **S/N**

Complemento: **DISTRITO DE ITAPEIM**

Bairro: **VÁRZEA DA SERRA**

Cidade: **BEBERIBE**

UF: **CE**

CEP: **62840000**

Data de Início: **18/11/2022**

Previsão de término: **18/11/2023**

Coordenadas Geográficas: **-4.384135, -38.053838**

Finalidade: **Saúde**

Código: **Não Especificado**

Proprietário: **PREFEITURA MUNICIPAL DE BEBERIBE**

CPF/CNPJ: **07.528.292/0001-89**

4. Atividade Técnica

	Quantidade	Unidade
14 - Elaboração		
80 - Projeto > CONSTRUÇÃO CIVIL > EDIFICAÇÕES > DE EDIFICAÇÃO > #1.1.1.1 - DE ALVENARIA	1,00	un
80 - Projeto > CONSTRUÇÃO CIVIL > EDIFICAÇÕES > DE EDIFICAÇÃO > #1.1.1.4 - EM MATERIAIS MISTOS	1,00	un
35 - Elaboração de orçamento > CONSTRUÇÃO CIVIL > EDIFICAÇÕES > DE EDIFICAÇÃO > #1.1.1.1 - DE ALVENARIA	1,00	un
35 - Elaboração de orçamento > CONSTRUÇÃO CIVIL > EDIFICAÇÕES > DE EDIFICAÇÃO > #1.1.1.4 - EM MATERIAIS MISTOS	1,00	un
18 - Fiscalização		
60 - Fiscalização de obra > CONSTRUÇÃO CIVIL > EDIFICAÇÕES > DE EDIFICAÇÃO > #1.1.1.1 - DE ALVENARIA	1,00	un
60 - Fiscalização de obra > CONSTRUÇÃO CIVIL > EDIFICAÇÕES > DE EDIFICAÇÃO > #1.1.1.4 - EM MATERIAIS MISTOS	1,00	un

Após a conclusão das atividades técnicas o profissional deve proceder a baixa desta ART

5. Observações

ART DE PROJETO, ORÇAMENTO E FISCALIZAÇÃO DE OBRA DE CONSTRUÇÃO DE PONTO DE APOIO PARA SAÚDE-LOCALIDADE DE VÁRZEA DA SERRA-DISTRITO DE ITAPEIM-BEBERIBE/CE.

6. Declarações

- Declaro que estou cumprindo as regras de acessibilidade previstas nas normas técnicas da ABNT, na legislação específica e no decreto n. 5296/2004.

7. Entidade de Classe

SINDICATO DOS ENGENHEIROS NO ESTADO DO CEARÁ (SENGE-CE)

Rajogélio dos Reis Santiago
Eng. Civil - SEPLAN - Beberibe/CE
CREA: 0613958055CE

8. Assinaturas

Declaro serem verdadeiras as informações acima

RAJOGÉLIO DOS REIS SANTIAGO - CPF: 734.389.953-67

BEBERIBE/CE, 21 de Novembro de 2022

Yonara Bezerra Batista
PREFEITURA MUNICIPAL DE BEBERIBE - CNPJ: 07.528.292/0001-89

Local

data

9. Informações

* A ART é válida somente quando quitada, mediante apresentação do comprovante do pagamento ou conferência no site do Crea.

* O comprovante de pagamento deverá ser apensado para comprovação de quitação

10. Valor

A autenticidade desta ART pode ser verificada em: <https://crea-ce.sitac.com.br/publico/>, com a chave: C7d7Z
Impresso em: 21/11/2022 às 09:39:17 por: , ip: 189.126.75.223

www.creace.org.br

faleconosco@creace.org.br

Tel: (85) 3453-5800

Fax: (85) 3453-5804



Handwritten signature



Anotação de Responsabilidade Técnica - ART
Lei nº 6.496, de 7 de dezembro de 1977

CREA-CE

ART OBRA / SERVIÇO
Nº CE20221097752

Conselho Regional de Engenharia e Agronomia do Ceará



Valor da ART: **R\$ 88,78**

Registrada em: **18/11/2022**

Valor pago: **R\$ 88,78**

Nosso Número: **8215728466**

Rajogélio dos Reis Santiago
Eng. Civil - SEPLAN - Beberibe/CE
CREA: 0613958055CE

Handwritten initials

A autenticidade desta ART pode ser verificada em: <https://crea-ce.sitac.com.br/publico/>, com a chave: C7d7Z
Impresso em: 21/11/2022 às 09:39:17 por: , ip: 189.126.75.223





LOTE III

OBJETO: Construção de Unidade de Saúde para apoio ao atendimento da comunidade Jatobá no Distrito de Itapeim, junto a Secretaria de Saúde do Município de Beberibe/CE.

R. Padre Assis Portela, 86, Beberibe - CE, 62840-000 / CNPJ. 10.366.729/0001-30
saude@beberibe.ce.gov.br | Telefone: 3338.1151
insta: @prefbeberibe – Face: prefbeberibe





ADENDO I

MEMORIAL DESCRITIVO;

R. Padre Assis Portela, 86, Beberibe - CE, 62840-000 / CNPJ. 10.366.729/0001-30
saude@beberibe.ce.gov.br | Telefone: 3338.1151
insta: @prefbeberibe – Face: prefbeberibe





PREFEITURA MUNICIPAL DE BEBERIBE

Beberibe, cidade feliz

SECRETARIA DE PLANEJAMENTO, DESENVOLVIMENTO URBANO E MEIO AMBIENTE



MEMORIAL DESCRITIVO E ESPECIFICAÇÕES TÉCNICAS

MEMORIAL DESCRITIVO DO PROJETO E ESPECIFICAÇÕES SINTÉTICAS DE MATERIAIS E SERVIÇOS A EXECUTAR NAS OBRAS DE CONSTRUÇÃO DE PONTO DE APOIO PARA SAÚDE EM LOCALIDADES DO MUNICÍPIO DE BEBERIBE/CE.

OBRA: CONSTRUÇÃO DE PONTO DE APOIO PARA SAÚDE

LOCAL: JATOBA, ITAPEIM - BEBERIBE/CE

DARA NASCIMENTO SILVA
ENGENHEIRA CIVIL
CREA/CE: 353079
RNP: 0619899077





PREFEITURA MUNICIPAL DE BEBERIBE

Beberibe, cidade feliz

SECRETARIA DE PLANEJAMENTO, DESENVOLVIMENTO URBANO E MEIO AMBIENTE



PREFEITURA MUNICIPAL DE BEBERIBE - CE
FLS. 716
A

SUMÁRIO

1.	CARACTERÍSTICAS DO MUNICÍPIO DE BEBERIBE.....	3
1.1.	ASPECTOS GERAIS	3
1.2.	LOCALIZAÇÃO	6
1.3.	ASPECTOS DE SAÚDE	7
2.	INTRODUÇÃO	8
3.	DESCRIÇÃO DOS SERVIÇOS.....	10
3.1.	SERVIÇOS PRELIMINARES.....	10
3.2.	MOVIMENTO DE TERRA.....	10
3.3.	FUNDAÇÕES E ESTRUTURAS.....	10
3.4.	PAREDES E PAINÉIS.....	11
3.5.	ESQUADRIAS E FERRAGENS.....	11
3.6.	INSTALAÇÕES HIDRÁULICAS	11
3.7.	INSTALAÇÕES ELÉTRICAS	12
3.8.	REVESTIMENTOS.....	13
3.9.	PISOS.....	13
3.10.	PINTURA	14
3.11.	COBERTA.....	14
3.12.	SERVIÇOS DIVERSOS.....	15



DARA NASCIMENTO SILVA
ENGENHEIRA CIVIL
CREA/CE: 353079
RNP: 0619899077



PREFEITURA MUNICIPAL DE BEBERIBE

Beberibe, cidade feliz

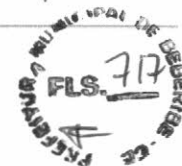
SECRETARIA DE PLANEJAMENTO, DESENVOLVIMENTO URBANO E MEIO AMBIENTE



1. CARACTERÍSTICAS DO MUNICÍPIO DE BEBERIBE

1.1. ASPECTOS GERAIS

Figura 1 – Características gerais

Características

Município de Origem – Cascavel
Ano de Criação - 1892
Lei de Criação – Decreto 67
Toponímia - Palavra originária do tupi, que significa Lugar Onde Cresce a Cana ou ainda Águas que Vão e Vêm sob o Fluxo e o Influxo da Maré
Gentílico - Beberibense
Código Município - 2302206

Fonte: Instituto Brasileiro de Geografia e Estatística (IBGE) e Instituto de Pesquisa e Estratégia Econômica do Ceará (IPECE).

Fonte: Instituto Brasileiro de Geografia e Estatística (IBGE) e Instituto de Pesquisa e Estratégia Econômica do Ceará (IPECE).

Figura 2 – Situação geográfica e medidas territoriais

Situação geográfica

Coordenadas geográficas		Localização	Municípios limítrofes			
Latitude(S)	Longitude(WGr)		Norte	Sul	Leste	Oeste
4° 10' 47"	38° 07' 50"	Nordeste	Oceano Atlântico, Cascavel	Morada Nova, Russas, Palhano	Aracati, Fortim, Oceano Atlântico	Cascavel, Ocara, Morada Nova

Fonte: Instituto Brasileiro de Geografia e Estatística (IBGE) e Instituto de Pesquisa e Estratégia Econômica do Ceará (IPECE).

Medidas territoriais

Área		Altitude (m)	Distância em linha reta a capital (km)
Absoluta (km²)	Relativa (%)		
1.616,39	1,09	11,9	61,0

Fonte: Instituto Brasileiro de Geografia e Estatística (IBGE) e Instituto de Pesquisa e Estratégia Econômica do Ceará (IPECE).

Fonte: Instituto Brasileiro de Geografia e Estatística (IBGE) e Instituto de Pesquisa e Estratégia Econômica do Ceará (IPECE).

Figura 3 – População residente

População residente – 1991/2000/2010

Discriminação	População residente					
	1991		2000		2010	
	Nº	%	Nº	%	Nº	%
Total	36.801	100,00	42.343	100,00	49.311	100,00
Urbana	10.520	28,59	19.697	46,52	21.611	43,83
Rural	26.281	71,41	22.646	53,48	27.700	56,17
Homens	18.700	50,81	21.386	50,51	24.857	50,41
Mulheres	18.101	49,19	20.957	49,49	24.454	49,59

Fonte: Instituto Brasileiro de Geografia e Estatística (IBGE) – Censos Demográficos 1991/2000/2010.

Fonte: Instituto Brasileiro de Geografia e Estatística (IBGE).

DARA NASCIMENTO SILVA
DARA NASCIMENTO SILVA
ENGENHEIRA CIVIL
CREA/CE: 353079
RNP: 0619899077



PREFEITURA MUNICIPAL DE BEBERIBE

Beberibe, cidade feliz

SECRETARIA DE PLANEJAMENTO, DESENVOLVIMENTO URBANO E MEIO AMBIENTE



Figura 4 – Índices de desenvolvimento

Índices de Desenvolvimento

Índices	Valor	Posição no ranking
Índice de Desenvolvimento Municipal (IDM) – 2010	26,01	57
Índice de Desenvolvimento Humano (IDH) – 2010	0,638	37
Índice de Desenvolvimento Social de Oferta (IDS-O) – 2009	0,380	89
Índice de Desenvolvimento Social de Resultado (IDS-R) – 2009	0,532	36

Fonte: Instituto de Pesquisa e Estratégia Econômica do Ceará (IPECE) e Programa das Nações Unidas para o Desenvolvimento (PNUD).

População extremamente pobre: (com rendimento domiciliar *per capita* mensal de até R\$ 70,00) - 2010

Discriminação	População extremamente pobre			
	Município	%	Estado	%
Total	12.541	25,43	1.502.924	17,78
Urbana	3.952	18,29	726.270	11,44
Rural	8.589	31,01	776.654	36,88

Fonte: Instituto Brasileiro de Geografia e Estatística (IBGE) – Censo Demográfico 2010.

Fonte: Instituto Brasileiro de Geografia e Estatística (IBGE).

Figura 5 – Situação geográfica e índices de desenvolvimento

Indicadores demográficos – 1991/2000/2010

Discriminação	Indicadores demográficos		
	1991	2000	2010
Densidade demográfica (hab./km ²)	22,76	26,14	30,37
Taxa geométrica de crescimento anual (%) ⁽¹⁾			
Total	0,32	1,57	1,54
Urbana	5,56	7,22	0,93
Rural	-1,11	-1,64	2,03
Taxa de urbanização (%)	28,59	46,52	43,83
Razão de sexo	103,31	102,05	101,65
Participação nos grandes grupos populacionais (%)	100,00	100,00	100,00
0 a 14 anos	40,40	33,57	25,72
15 a 64 anos	53,30	59,47	65,89
65 anos e mais	6,30	6,96	8,39
Razão de dependência ⁽²⁾	87,64	68,15	51,76

Fonte: Instituto Brasileiro de Geografia e Estatística (IBGE) – Censos Demográficos 1991/2000/2010.

(1) Taxas nos períodos 1980/91 e 1991/00 para os anos de 1991, 2000 e 2010, respectivamente.

(2) Quociente entre "população dependente", isto é, pessoas menores de 15 anos e com 65 anos ou mais de idade e a população potencialmente ativa, isto é, pessoas com idade entre 15 e 64 anos.

Fonte: Instituto Brasileiro de Geografia e Estatística (IBGE).

DARA NASCIMENTO SILVA
 ENGENHEIRA CIVIL
 CREA/CE: 353079
 RNP: 0619899077



PREFEITURA MUNICIPAL DE BEBERIBE

Beberibe, cidade feliz

SECRETARIA DE PLANEJAMENTO, DESENVOLVIMENTO URBANO E MEIO AMBIENTE



Figura 6 – Abastecimento de água e esgotamento sanitário

Abastecimento de Água - 2012

Discriminação	Abastecimento de água		
	Município	Estado	% sobre o total do Estado
Ligações reais	3.513	1.566.268	0,22
Ligações ativas	2.986	1.457.664	0,20
Volume produzido (m³)	489.064	387.198.985	0,13
Taxa de cobertura d'água urbana (%) (1)	72,21	93,40	-

Fonte: Companhia de Água e Esgoto do Ceará (CAGECE).

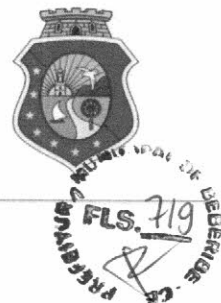
(1) Dados referente à 2011.

Esgotamento Sanitário – 2012

Discriminação	Esgotamento sanitário		
	Município	Estado	% sobre o total do Estado
Ligações reais	1.335	493.930	0,27
Ligações ativas	1.281	468.501	0,27
Taxa de cobertura urbana de esgoto (%) (1)	29,27	34,62	-

Fonte: Companhia de Água e Esgoto do Ceará (CAGECE).

(1) Dados referente à 2011.

Fonte: Companhia de Água e Esgoto do Ceará (CAGECE).

DARA NASCIMENTO SILVA
ENGENHEIRA CIVIL
CREA/CE: 353079
RNP: 0619899077



PREFEITURA MUNICIPAL DE BEBERIBE

Beberibe, cidade feliz

SECRETARIA DE PLANEJAMENTO, DESENVOLVIMENTO URBANO E MEIO AMBIENTE



1.2. LOCALIZAÇÃO

Figura 7 – Mapa de Beberibe/CE

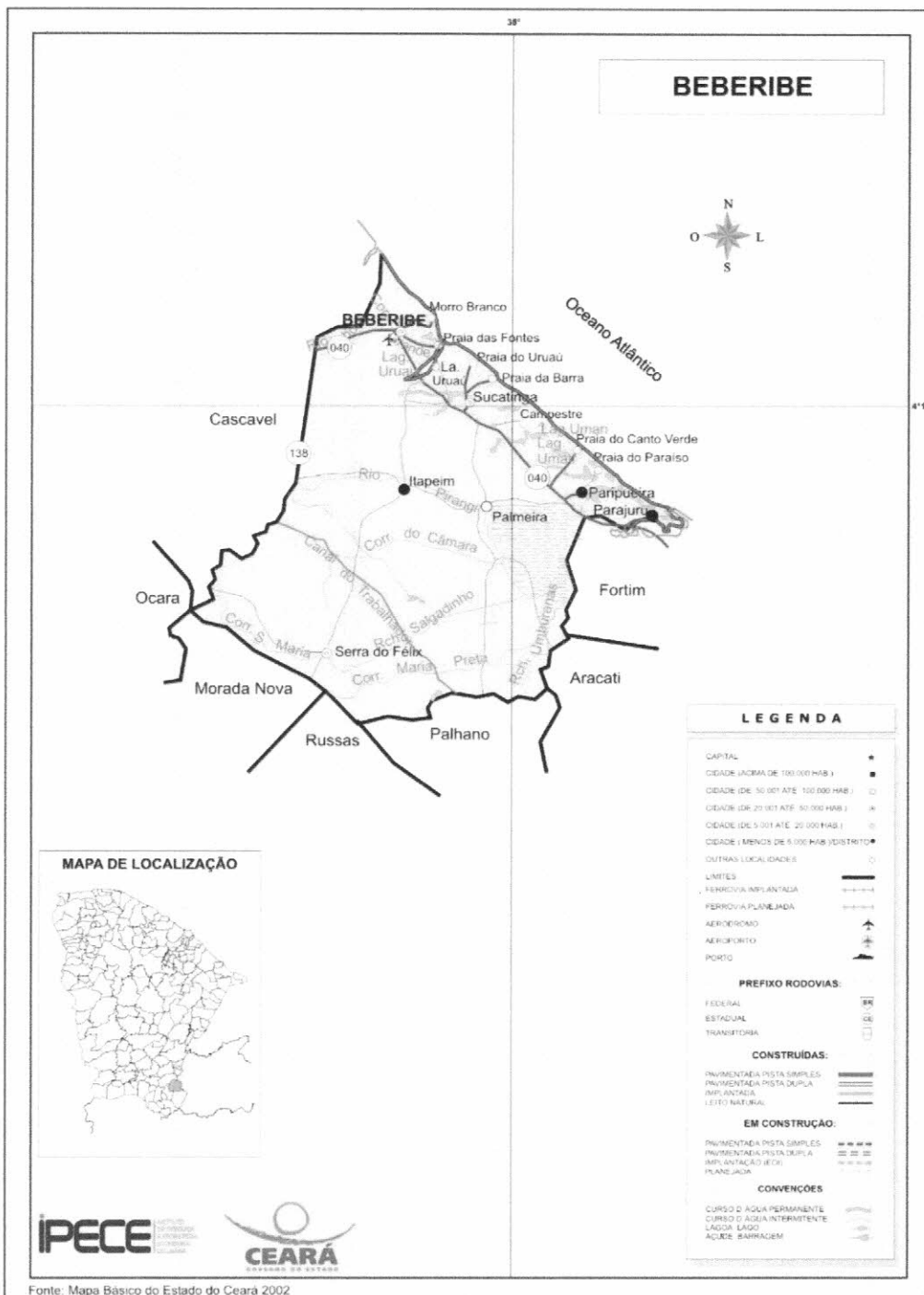

Fonte: Mapa básico do estado do Ceará (2002).

DARA NASCIMENTO SILVA
DARA NASCIMENTO SILVA
ENGENHEIRA CIVIL
CREA/CE: 353079
RNP: 0619899077



PREFEITURA MUNICIPAL DE BEBERIBE

Beberibe, cidade feliz

SECRETARIA DE PLANEJAMENTO, DESENVOLVIMENTO URBANO E MEIO AMBIENTE



1.3. ASPECTOS DE SAÚDE

Figura 8 – Unidades de saúde ligadas ao Sistema Único de Saúde (SUS) e profissionais de saúde ligados ao Sistema Único de Saúde (SUS)

Unidades de saúde ligadas ao Sistema Único de Saúde (SUS), por tipo de prestador - 2012

Tipo de Prestador	Unidades de saúde ligadas ao SUS	
	Quantidade	%
Total	16	100,00
Pública	16	100,00
Privada	-	-

Fonte: Secretaria da Saúde do Estado do Ceará (SESA).

Profissionais de saúde, ligados ao Sistema Único de Saúde (SUS) – 2012

Discriminação	Profissionais de saúde ligados ao SUS	
	Município	Estado
Total	336	59.834
Médicos	29	10.227
Dentistas	17	2.829
Enfermeiros	27	5.748
Outros profissionais de saúde/nível superior	16	5.650
Agentes comunitários de saúde	130	15.325
Outros profissionais de saúde/nível médio	117	20.055

Fonte: Secretaria da Saúde do Estado do Ceará (SESA).

Nota: Profissionais de saúde cadastrados em unidades de entidades públicas e privadas.

Fonte: Secretaria da Saúde do Estado do Ceará (SESA).

Figura 9 – Crianças acompanhadas pelo Programa Agentes de Saúde

Crianças acompanhadas pelo Programa Agentes de Saúde - 2012

Discriminação	Crianças acompanhadas pelo Programa Agentes de Saúde (%)	
	Município	Estado
Até 4 meses só mamando	74,60	69,63
De 0 a 11 meses com vacina em dia	97,78	95,06
De 0 a 11 meses subnutridas (1)	1,47	1,07
De 12 a 23 meses com vacina em dia	97,55	95,17
De 12 a 23 meses subnutridas (1)	2,73	2,30
Peso < 2,5 kg ao nascer	6,91	7,32

Fonte: Secretaria da Saúde do Estado do Ceará (SESA).

(1) Crianças com peso inferior a P₁₀.

Fonte: Secretaria da Saúde do Estado do Ceará (SESA).

DARA NASCIMENTO SILVA
 ENGENHEIRA CIVIL
 CREA/CE 353079
 RNP: 0619899077



Figura 10 – Principais Indicadores de Saúde

Principais Indicadores de Saúde – 2012

Discriminação	Principais Indicadores de Saúde	
	Município	Estado
Médicos/1.000 hab.	0,58	1,19
Dentistas/1.000 hab.	0,34	0,33
Leitos/1.000 hab.	0,52	2,47
Unidades de saúde/1.000 hab.	0,32	0,42
Taxa de internação por AVC (40 anos ou mais)/10.000 hab.	10,66	17,98
Nascidos vivos	536	124.040
Óbitos	0	1.586
Taxa de mortalidade infantil/1.000 nascidos vivos	0,00	12,79

Fonte: Secretaria da Saúde do Estado do Ceará (SESA).

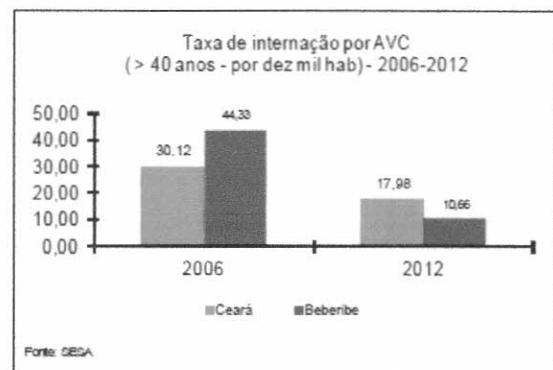

Fonte: Secretaria da Saúde do Estado do Ceará (SESA).

2. INTRODUÇÃO

Este documento tem por objetivo descrever os serviços e orientar sobre a execução de pontos de apoio para a saúde na localidade de Jatobá pertencente ao distrito de Itapeim no município de Beberibe, Ceará.

Esse prédio passará por construção completa, os serviços que estão previstos em orçamento e serão executados são:

- Serviços Preliminares;
- Movimento de Terra;
- Fundações e Estruturas;
- Paredes e Painéis;

DARA
 DARA NASCIMENTO SILVA
 ENGENHEIRA CIVIL
 CREA/CE: 353079
 RNP: 0619899077



PREFEITURA MUNICIPAL DE BEBERIBE

Beberibe, cidade feliz

SECRETARIA DE PLANEJAMENTO, DESENVOLVIMENTO URBANO E MEIO AMBIENTE



- Revestimentos;
- Pisos;
- Esquadrias e Ferragens;
- Instalações Elétricas;
- Instalações Hidráulicas e Sanitárias;
- Pintura;
- Coberta;
- Serviços Diversos.

As especificações que seguem determinam as condições e tipos de materiais a serem utilizados, assim como, fornecem detalhes construtivos. As discrepâncias existentes entre estas especificações e os projetos serão esclarecidas pela fiscalização da obra que ficará a cargo dos fiscais da SEPLAN. Cada serviço somente será iniciado pela CONTRATADA após liberação por parte do CONTRATANTE.

Integram este documento, normas, especificações e métodos da Associação Brasileira de Normas Técnicas (ABNT) que tenham relação com os serviços contratados.

A CONTRATADA obriga-se a manter no local do serviço um profissional habilitado e registrado junto ao Conselho Regional de Engenharia e Agronomia (CREA), a fim de assumir toda a responsabilidade técnica e administrativa necessária ao andamento conveniente das atividades licitadas.

Todas as taxas referentes à legalização dos projetos serão de inteira responsabilidade da CONTRATADA.

DARA NASCIMENTO SILVA
ENGENHEIRA CIVIL
CREA/CE: 353079
RNP: 0619899077



3. DESCRIÇÃO DOS SERVIÇOS

3.1. SERVIÇOS PRELIMINARES

Ficará a cargo do construtor a instalação da obra, a qual deverá constar de placa de obra no modelo apresentado pela Prefeitura, nas dimensões de 2,0m x 1,50m, executado em chapa de aço galvanizado em estrutura de madeira ou similar de maneira que seja instalada em local visível e possa resistir às intempéries. Deverão ser observadas também as exigências do CREA-CE.

A obra deverá ser completamente isolada com auxílio de demarcação do local com tapumes de proteção caiados ou outro artifício que garanta isolamento e segurança.

Os operários devem sempre observar as normas de segurança do trabalho utilizando EPI's, assim como, nos locais dos serviços deverá ser observado a sinalização de proteção coletiva (EPC).

3.2. MOVIMENTO DE TERRA

Proceder com movimento de terra, através de escavações e aterros previstos em memória de cálculo.

3.3. FUNDAÇÕES E ESTRUTURAS

Deverão ser construídas as alvenarias de embasamento em pedra argamassada e em tijolos cerâmicos furados, em local descrito na memória de cálculo, seguindo as recomendações.

Estruturas de concreto armado deverão ser executadas, seguindo traço recomendado no serviço/norma, bem como armadura necessária descrita. As formas dos pilares deverão ser prumadas e escoradas apropriadamente. A concretagem deverá ser executada conforme os preceitos da norma pertinente, realizando principalmente o correto adensamento do concreto dentro das formas. Importante executar corretamente o processo de cura do concreto e respeitar o tempo de escoramento das estruturas de concreto armado.

DARA NASCIMENTO SILVA
ENGENHEIRA CIVIL
CREA/CE: 353079
RNP: 0619899077



3.4. PAREDES E PAINÉIS

Nessa etapa serão executadas alvenarias e divisórias, bem como, vergas e contra vergas de concreto nos vãos que receberão esquadrias, conforme especificações em planilha orçamentária.

3.5. ESQUADRIAS E FERRAGENS

Serão implantadas portas em madeira de lei, emassadas e pintadas nas entradas dos ambientes internos, locadas em projeto e memória de cálculo.

As janelas deverão ser de alumínio anodizado e vidro com película fumê, de correr ou maximar, como especificado em projeto.

Também serão instaladas grades de proteção nas janelas, bem como gradil nylofor e guarda corpo em aço galvanizado especificados em projeto e/ou em memória de cálculo.

3.6. INSTALAÇÕES HIDRÁULICAS

As instalações hidráulicas serão executadas em acordo com os projetos apresentados e com as normas da CAGECE e ABNT.

Os serviços serão executados em obediência ao projeto de instalações, orçamento e memória de cálculo, bem como às normas da concessionária local de abastecimento de água/esgoto. Não será permitida a utilização de calor para moldar curvas ou encaixes.

Toda tubulação hidráulica será em PVC pesado, soldável, marca Tigre ou similar, enquanto a sanitária será PVC leve, soldável, da mesma marca.

As conexões e junções deverão ser executadas com firmeza e isentas de pós, sujeiras ou tintas, de forma a não permitir vazamentos, e consequentemente, danificações nos rebocos externos ou mesmo na pintura, futuramente.

DARÁ NASCIMENTO SILVA
ENGENHEIRA CIVIL
CREA/CE: 353079
RNP: 06 19899077



PREFEITURA MUNICIPAL DE BEBERIBE

Beberibe, cidade feliz

SECRETARIA DE PLANEJAMENTO, DESENVOLVIMENTO URBANO E MEIO AMBIENTE



Todos os tubos e conexões deverão ser minuciosamente inspecionados antes de serem utilizados, verificando se não possuem rachaduras ou trincas, a fim de se evitar problemas futuros.

As bacias sanitárias, lavatórios, cubas e acessórios de WC serão de louça branca CELITE ou similar. As bacias sanitárias deverão ser substituídas por novas com descarga acoplada, quando necessário, bem como as pias e lavatórios também serão substituídas, caso necessário.

Não serão tolerados quaisquer defeitos decorrentes de fabricação, transporte ou manuseio inadequado.

3.7. INSTALAÇÕES ELÉTRICAS

A instalação elétrica será executada em acordo com os projetos apresentados e com as diretrizes estabelecidas pelas normas da ENEL e ABNT. As tubulações serão eletroduto flexível, semi-rígido e rígido, com uso de luvas, curvas e buchas e arruelas. As fiações das redes comuns e estabilizadas de iluminação serão diferenciadas através de cores-padrões, sendo:

Rede:

- Fase (vermelho);
- Neutro (azul);
- Terra (verde);
- Retorno (preto).

Os circuitos terminais devem ser identificados na sua origem, nas caixas de passagem e terminações através de anilhas com a numeração.

Os cabos a serem utilizados serão de marcas certificadas pelo INMETRO. Todas as emendas serão feitas em caixas, não sendo permitidas emendas dentro de eletrodutos. Os eletrodutos e conexões serão também de marcas aferidas e certificadas pelo INMETRO. Não será permitida a utilização de calor para moldar curvas ou encaixes.

DARA NASCIMENTO SILVA
ENGENHEIRA CIVIL
CBEA/CE: 353079
RNP: 0619899077



PREFEITURA MUNICIPAL DE BEBERIBE

Beberibe, cidade feliz

SECRETARIA DE PLANEJAMENTO, DESENVOLVIMENTO URBANO E MEIO AMBIENTE



3.8. REVESTIMENTOS

Realizar a execução de chapisco, emboço, reboco e revestimento cerâmico onde for especificado em orçamento.

3.9. PISOS

Antes da execução do piso deve ser feita a limpeza de todas as impurezas da superfície aonde o mesmo venha a ser assentado, seja laje ou lastro de concreto. Sobre a superfície deverá ser feita aplicação de argamassa com areia grossa lavada e cimento no traço 1:1, com consistência homogênea, aplicado com vassourão para obter melhor aderência da regularização.

A regularização da superfície deverá ser com argamassa de cimento e areia grossa lavada, no traço 1:3, com rigoroso controle da quantidade de água. Sobre a mesma deverá ser feita a colocação de juntas plásticas para dilatação, formando quadros de acordo com a paginação do projeto, não ultrapassando 2x2m.

O piso industrial será executado com argamassa composta de agregados de alta dureza, grande resistência à compressão e a abrasão. A primeira etapa da aplicação será o assentamento das juntas plásticas, nas dimensões de 27 x 3mm, conforme padrão recomendado pelo fabricante, e com argamassa no traço de 1:3 (Cimento Portland e areia grossa lavada de rio).

Seguidamente deverá ser executada a base com argamassa de cimento e areia grossa lavada no traço de 1:3, aplica-se então a camada final, constituída pela mistura dos agregados de alta resistência e cimento com uma espessura de 3,00cm. O polimento da superfície será executado com máquinas polimetrizes equipadas com esmeril. Respeitar a granulometria das pedras de esmeril a serem utilizadas, n°. 36 e n°. 60.

As juntas de dilatação serão iguais e correspondentes, entre o lastro de concreto e o acabamento em piso industrial. Deverão seguir as dimensões especificadas na planta de arquitetura, sendo estas dimensões de: A cada 1,50m transversalmente e longitudinalmente, formando ângulos de 90°, deverá existir uma



PREFEITURA MUNICIPAL DE BEBERIBE

Beberibe, cidade feliz

SECRETARIA DE PLANEJAMENTO, DESENVOLVIMENTO URBANO E MEIO AMBIENTE



junta com espessura de 10mm e profundidade igual aos dos pavimentos. Formando placas de 1,50m x 1,50m.

3.10. PINTURA

A pintura será realizada após emassamento e lixamento em toda a superfície de alvenaria, portas e portões. As superfícies só poderão ser pintadas quando estiver tido passado todo tempo de cura dos processos anteriores.

Cada demão de tinta só poderá ser aplicada quando a precedente estiver perfeitamente seca, observando-se um intervalo de tempo mínimo de 24 horas entre demãos ou conforme especificação do fabricante da tinta.

Deverão ser tomados cuidados especiais para evitar respingos e/ou salpicaduras de tinta em superfícies que não deverão receber tinta, utilizando-se lonas, fitas e proteções adequadas.

Deverão ser utilizadas tintas de primeira linha, já preparadas em fábrica, aprovadas pela Fiscalização. As tintas aplicadas serão diluídas conforme orientação do fabricante e aplicadas na proporção recomendada.

3.11. COBERTA

Nessa etapa será executada a estrutura completa da cobertura em madeira de lei, com tesouras, linhas, caibros, ripas, ferragens e contraventamentos. Além disso, execução do telhamento e acabamento com beira e bica e instalação de calhas.

DARA NASCIMENTO SILVA
ENGENHEIRA CIVIL
CREA/CE: 353079
RNP: 0619899077



PREFEITURA MUNICIPAL DE BEBERIBE

Beberibe, cidade feliz

SECRETARIA DE PLANEJAMENTO, DESENVOLVIMENTO URBANO E MEIO AMBIENTE



3.12. SERVIÇOS DIVERSOS

Os serviços de limpeza geral deverão satisfazer os seguintes requisitos:

- Será removido todo o entulho, sendo cuidadosamente limpos e varridos os acessos;

- Todas os revestimentos, cimentados, pedras, azulejos, aparelhos sanitários e outros serão limpos abundantemente e cuidadosamente lavados, de modo a não serem danificadas outras partes da obra por serviços de limpeza.

Quando a simples Lavagem não remover as manchas, serão utilizados de acordo com a orientação da fiscalização, outros processos de modo a assegurar a perfeita limpeza das superfícies.

O construtor obriga-se a restaurar todas as superfícies ou aparelhos que porventura venham a danificar-se por ocasião da limpeza.

Será procedida cuidadosa verificação, por parte da Fiscalização, das perfeitas condições de funcionamento e segurança de todas as instalações de água, esgoto, aparelhos sanitários, equipamentos diversos etc.

DARA NASCIMENTO SILVA
ENGENHEIRA CIVIL
CREA/CE: 353079
RNP: 0619899077

Dara Nascimento Silva

DARA NASCIMENTO SILVA
Eng. Civil - SEPLAN - Beberibe/CE
CREA/CE: 353079 - RNP: 0619899077



ADENDO II

PLANILHA ORÇAMENTÁRIA;

R. Padre Assis Portela, 86, Beberibe - CE, 62840-000 / CNPJ. 10.366.729/0001-30
saude@beberibe.ce.gov.br | Telefone: 3338.1151
insta: @prefbeberibe – Face: prefbeberibe



DARA NASPIMENTO SILVA

ENGENHEIRA CIVIL

CREA/CE 353079

RNP: 0619899077

PLANILHA ORÇAMENTÁRIA



Prefeitura de
Beberibe
Beberibe, cidade feliz.

OBRA: CONSTRUÇÃO DE PONTO DE APOIO PARA SAUDE

DESCRIÇÃO: ORÇAMENTO BASICO

LOCAL: JATOBA, ITAPEIM - BEBERIBE/CE

DATA: 11/11/2022

BDI: 25,00%

FONTE: SEINFRA

VERSÃO

027.1 COM DESONERAÇÃO

HORA

MES

DATA REF.

83,85% 47,76% 05/2021

ITEM	CÓDIGO	DESCRIÇÃO	FONTE	UNIDADE	QTD	VALOR UNITÁRIO R\$		PREÇO TOTAL R\$	
						SEM BDI	COM BDI	SEM BDI	COM BDI
1		SERVIÇOS PRELIMINARES							
1.1	C1937	PLACAS PADRÃO DE OBRA	SEINFRA	M2	3,00	151,47	189,34	454,41	568,02
2		MOVIMENTO DE TERRA							
2.1	C2784	ESCAVAÇÃO MANUAL SOLO DE 1A.CAT. PROF. ATÉ 1.50M	SEINFRA	M3	8,16	41,21	51,51	336,27	420,32
2.2	C0330	ATERRO C/COMPACTAÇÃO MANUAL S/CONTROLE, MAT. C/AQUISIÇÃO	SEINFRA	M3	13,83	93,40	116,75	1.291,72	1.614,65
3		FUNDAÇÕES E ESTRUTURAS							
3.1	C0054	ALVENARIA DE EMBASAMENTO DE PEDRA ARGAMASSADA	SEINFRA	M3	7,59	423,18	528,98	3.211,94	4.014,96
3.2	C4592	ALVENARIA DE EMBASAMENTO EM TIJOLO CERÂMICO FURADO C/ ARGAMASSA CIMENTO E AREIA 1:4	SEINFRA	M3	3,10	612,00	765,00	1.897,20	2.371,50
3.3	C0216	ARMADURA CA-50A MÉDIA D= 6,3 A 10,0MM	SEINFRA	KG	162,54	14,13	17,66	2.296,69	2.870,46
3.4	C0843	CONCRETO PMBR., FCK 25 MPA COM AGREGADO ADQUIRIDO	SEINFRA	M3	2,80	426,40	533,00	1.193,92	1.492,40
3.5	C4449	LAJE PRÉ-FABRICADA P/ FÓRRO - VÃO ATÉ 2 M	SEINFRA	M2	3,45	94,21	117,76	325,02	406,27
4		PAREDES E PAINÉIS							
4.1	C0073	ALVENARIA DE TIJOLO CERÂMICO FURADO (9X19X19)CM C/ARGAMASSA MISTA DE CAL HIDRATADA ESP.=10CM (1:2:8)	SEINFRA	M2	144,36	59,82	74,78	8.635,62	10.795,24
4.2	C2666	VERGA RETA DE CONCRETO ARMADO	SEINFRA	M3	0,24	1.666,12	2.082,65	399,87	499,84
5		REVESTIMENTOS							
5.1	C0776	CHAPISCO C/ ARGAMASSA DE CIMENTO E AREIA S/PENEIRAR TRAÇO 1:3 ESP.= 5MM P/ PAREDE	SEINFRA	M2	290,28	6,18	7,73	1.793,93	2.243,86
5.2	C3023	EMBOÇO C/ ARGAMASSA DE CIMENTO E AREIA PENEIRADA, TRAÇO 1:3	SEINFRA	M2	92,61	38,97	48,71	3.609,01	4.511,03
5.3	C3037	REBOCO C/ ARGAMASSA DE CIMENTO E AREIA PENEIRADA, TRAÇO 1:4	SEINFRA	M2	197,67	41,57	51,96	8.217,14	10.270,93
5.4	C4445	CERÂMICA ESMALTADA RETIFICADA C/ ARG. PRÉ-FABRICADA ACIMA DE 30X30CM (900CM²) - PEL-5/PEL-4 - P/ PAREDE	SEINFRA	M2	92,61	90,17	112,71	8.350,64	10.438,07
5.5	C1427	REJUNTAMENTO C/ ARG. PRÉ-FABRICADA, JUNTA ENTRE 2MM E 6MM EM CERÂMICA, ACIMA DE 30X30 CM (900 CM²) E PORCELANATOS (PAREDE/PISO)	SEINFRA	M2	92,61	8,78	10,98	813,12	1.016,86
6		PISOS							
6.1	C1609	LASTRO DE CONCRETO INCLUINDO PREPARO E LANÇAMENTO	SEINFRA	M3	3,46	527,55	659,44	1.825,32	2.281,66
6.2	C1919	PISO INDUSTRIAL NATURAL ESP. = 12MM, INCLUS. POLIMENTO (EXTERNO)	SEINFRA	M2	69,17	92,37	115,46	6.389,23	7.986,37
7		ESQUADRIAS E FERRAGENS							
7.1	C1987	PORTA INTERNA DE CEDRO LISA COMPLETA UMA FOLHA (0.80X 2.10)M	SEINFRA	UN	6,00	790,97	989,71	4.745,82	5.932,26
7.2	C4513	JANELA EM ALUMÍNIO ANODIZADO NATURAL/FOSCO, DE CORRER, SEM BANDEIROLA E/OU PEITORIL, SEM VIDRO - FORNECIMENTO E MONTAGEM	SEINFRA	M2	4,32	244,51	305,64	1.056,28	1.320,36
7.3	C2673	VIDRO COMUM FUMÊ EM CAIXILHOS C/MASSA E= 4MM, COLOCADO	SEINFRA	M2	4,32	204,44	255,55	883,18	1.103,98
								13.363,82	16.704,87
								8.214,55	10.268,03
								1.825,32	2.281,66
								6.389,23	7.986,37
								4.745,82	5.932,26
								1.056,28	1.320,36
								883,18	1.103,98

FLS 31
 R
 PREFEITURA MUNICIPAL DE BEBERIBE

DADA MASCARENTO SILVA
 ENGENHEIRA CIVIL
 CREA/CE: 353079
 RNP-0610890077

PLANILHA ORÇAMENTÁRIA

OBRA:	CONSTRUÇÃO DE PONTO DE APOIO PARA SAÚDE	DATA:	11/11/2022	BDI:	25,00%
DESCRIÇÃO:	ORÇAMENTO BÁSICO	FONTE	VERSÃO	HORA	MES
LOCAL:	JATOBA, ITAPEIM - BEBERIBE/CE	SEINFRA	027.1 COM DESONERAÇÃO	83,85%	47,76%
					DATA REF. 05/2021

ITEM	CÓDIGO	DESCRIÇÃO	FONTE	UNIDADE	QTD	VALOR UNITÁRIO R\$		PREÇO TOTAL R\$	
						SEM BDI	COM BDI	SEM BDI	COM BDI
7.4	C4725	CERCA/GRADIL NYLOFOR H=2,43M, MALHA 5 X 20CM - FIO 5,00MM, COM FIXADORES DE POLIAMIDA EM POSTE 40 X 60 MM CHUMBADOS EM BASE DE CONCRETO (EXCLUSIVE ESTA), REVESTIDOS EM POLIESTER POR PROCESSO DE PINTURA ELETROSTÁTICA (GRADIL E POSTE), NAS CORES VERDE OU BRANCA - FORNECIMENTO E INSTALAÇÃO	SEINFRA	M	10,00	356,82	446,03	3.568,20	4.460,30
7.5	C1449	GUARDA CORPO METÁLICO EM TUBO DE AÇO GALVANIZADO DE 2 1/2"	SEINFRA	M	4,00	335,87	419,84	1.343,48	1.679,36
7.6	C1426	GRADE DE FERRO DE PROTEÇÃO	SEINFRA	M2	8,40	210,34	262,93	1.766,86	2.208,61
8		INSTALAÇÕES ELÉTRICAS						4.412,17	5.514,88
8.1	C1479	INTERRUPTOR DUAS TECLAS SIMPLES 10A 250V	SEINFRA	UN	2,00	27,31	34,14	54,62	68,28
8.2	C1483	INTERRUPTOR DUAS TECLAS SIMPLES E TOMADA 10A 250V	SEINFRA	UN	3,00	43,42	54,28	130,26	162,84
8.3	C4792	TOMADA DUPLA DE EMBUTIR 2P+T 10A-250V	SEINFRA	UN	8,00	23,81	29,76	190,48	238,08
8.4	C1496	INTERRUPTOR UMA TECLA SIMPLES E TOMADA UNIVERSAL 10A 250V	SEINFRA	UN	3,00	30,37	37,96	91,11	113,88
8.5	C4921	TOMADA PARA LÓGICA, COM 1 CONECTOR RJ45, 8 FIOS, CAT-5E, COMPLETA PARA CAIXA 4"X2" (NÃO INCLUSA)	SEINFRA	UN	4,00	46,01	57,51	184,04	230,04
8.6	C4762	CAIXA DE LIGAÇÃO PVC 4" X 2"	SEINFRA	UN	20,00	7,38	9,23	147,60	184,60
8.7	C1184	ELETRODUTO FLEXÍVEL, TIPO GARGANTA	SEINFRA	M	57,50	15,14	18,93	870,55	1.088,48
8.8	C0540	CABO ISOLADO PVC 750V 2,5MM2	SEINFRA	M	271,20	6,13	7,66	1.662,46	2.077,39
8.9	C0537	CABO ISOLADO PVC 750V 6MM2	SEINFRA	M	15,80	8,21	10,26	129,72	162,11
8.10	C0543	CABO LÓGICO 4 PARES, CATEGORIA 5 - UTP (100 MBPS)	SEINFRA	M	20,00	11,28	14,10	225,60	282,00
8.11	C2078	QUADRO DE DISTRIBUIÇÃO EMBUTIR ATÉ 6 DIVISÕES, S/BARRAMENTO	SEINFRA	UN	1,00	81,92	102,40	81,92	102,40
8.12	C1092	DISJUNTOR MONOPOLAR EM QUADRO DE DISTRIBUIÇÃO 10A	SEINFRA	UN	3,00	20,76	25,95	62,28	77,85
8.13	C3579	QUADRO DE MEDIÇÃO PADRÃO COELCE - PADRÃO POPULAR	SEINFRA	UN	1,00	86,93	108,66	86,93	108,66
8.14	C3580	SOQUETE DE BAQUELITE - PADRÃO POPULAR	SEINFRA	UN	9,00	9,08	11,35	81,72	102,15
8.15	C1766	LÂMPADA FLUORESCENTE DE 32W OU 40W (SUBSTITUIÇÃO)	SEINFRA	UN	9,00	14,83	18,54	133,47	166,86
8.16	C1670	LUMINÁRIA REFLETORA COM LÂMPADA HALÓGENA DICROICA 75W	SEINFRA	UN	2,00	70,97	88,71	141,94	177,42
8.17	C4530	DISJUNTOR DIFERENCIAL DR-16A - 40A, 30MA	SEINFRA	UN	1,00	137,47	171,84	137,47	171,84
9		INSTALAÇÕES HIDRÁULICAS E SANITÁRIAS						11.270,79	14.088,60
9.1	C4088	BANCADA DE GRANITO CINZA E=2CM	SEINFRA	M2	1,94	326,93	408,66	634,24	792,80
9.2	C2832	FOSSA SÉPTICA E SUMIDOURO EM ALVENARIA	SEINFRA	UN	1,00	4.120,04	5.150,05	4.120,04	5.150,05
9.3	C1618	LAVATÓRIO DE LOUÇA BRANCA C/COLUNA, C/ TORNEIRA E ACESSÓRIOS	SEINFRA	UN	2,00	599,22	749,03	1.198,44	1.498,06
9.4	C0348	BACIA DE LOUÇA BRANCA C/CAIXA ACOPLADA	SEINFRA	UN	2,00	741,43	926,79	1.482,86	1.863,58

732
 BEBERIBE

D. Silva
DARA NASCIMENTO SILVA
ENGENHEIRA CIVIL
CREA/CE 353079
RNP 0519899077

PLANILHA ORÇAMENTÁRIA

OBRA:	CONSTRUÇÃO DE PONTO DE APOIO PARA SAÚDE	DATA:	11/11/2022	BDI:	25,00%
DESCRIÇÃO:	ORÇAMENTO BASICO	FONTE	VERSÃO	HORA	MES
LOCAL:	JATOBÁ, ITAPEIM - BEBERIBE/CE	SEINFRA	027.1 COM DESONERAÇÃO	83,85%	47,76%
					DATA REF. 05/2021

ITEM	CÓDIGO	DESCRIÇÃO	FONTE	UNIDADE	QTD	VALOR UNITÁRIO R\$		PREÇO TOTAL R\$	
						SEM BDI	COM BDI	SEM BDI	COM BDI
9.5	C2093	RALO SECO PVC RÍGIDO	SEINFRA	UN	2,00	45,47	56,84	90,94	113,68
9.6	C1151	DUCHA P/ WC CROMADO (INSTALADO)	SEINFRA	UN	2,00	69,56	86,95	139,12	173,90
9.7	C3441	CAIXA D'ÁGUA EM FIBERGLASS - CAP. 500L	SEINFRA	UN	1,00	294,38	367,98	294,38	367,98
9.8	C0021	ADAPTADOR PVC SOLD. FLANGES LIVRES P/CX. D'ÁGUA 32MM (1")	SEINFRA	UN	1,00	19,42	24,28	19,42	24,28
9.9	C0332	AUTOMÁTICO DE BOIA	SEINFRA	UN	1,00	73,74	92,18	73,74	92,18
9.10	C1990	PORTA SABÃO LÍQUIDO DE VIDRO (INSTALADO)	SEINFRA	UN	4,00	42,25	52,81	169,00	211,24
9.11	C4670	PORTA PAPEL METÁLICO	SEINFRA	UN	4,00	30,90	38,63	123,60	154,52
9.12	C2616	TUBO PVC SOLD. MARROM D= 25MM (3/4")	SEINFRA	M	17,50	7,50	9,38	131,25	164,15
9.13	C0953	COTOVELO PVC SOLD. MARROM D=25MM (3/4")	SEINFRA	UN	6,00	7,63	9,54	45,78	57,24
9.14	C2617	TUBO PVC SOLD. MARROM D= 32MM (1")	SEINFRA	M	12,50	11,64	14,55	145,50	181,88
9.15	C0954	COTOVELO PVC SOLD. MARROM D=32MM (1")	SEINFRA	UN	10,00	8,92	11,15	89,20	111,50
9.16	C1751	LUVA REDUÇÃO PVC ROSC. D=1"X3/4" (32X25MM)	SEINFRA	UN	8,00	7,81	9,76	62,48	78,08
9.17	C2595	TUBO PVC BRANCO P/ESGOTO D=40MM (1 1/2")	SEINFRA	M	21,80	13,37	16,71	291,47	364,28
9.18	C4393	JOELHO 45 PVC SOLDÁVEL D=40MM (1 1/4")	SEINFRA	UN	6,00	12,94	16,18	77,64	97,08
9.19	C2593	TUBO PVC BRANCO P/ESGOTO D=100MM (4")	SEINFRA	M	4,00	32,93	41,16	131,72	164,64
9.20	C1549	JOELHO PVC BRANCO P/ESGOTO D=100MM (4")	SEINFRA	UN	4,00	28,25	35,31	113,00	141,24
9.21	C2381	TÊ PVC SOLD. MARROM D= 25MM (3/4")	SEINFRA	UN	5,00	8,59	10,74	42,95	53,70
9.22	C2159	REGISTRO DE GAVETA BRUTO D= 32MM (1 1/4")	SEINFRA	UN	1,00	81,51	101,89	81,51	101,89
9.23	C0985	CUBA DE INOX PARA BANCADA, COMPLETA	SEINFRA	UN	3,00	330,38	412,98	991,14	1.238,94
9.24	C4838	CAIXA EM ALVENARIA TIJOLO FURADO, ESP. = 10CM (60X 60X60CM), FUNDO DE CONCRETO, EXCETO ESCAVAÇÃO E TAMPA	SEINFRA	UN	3,00	214,96	268,70	644,88	806,10
9.25	C4772	TAMPA EM CONCRETO ARMADO, ESPESSURA 0.05M	SEINFRA	M2	1,08	70,82	88,53	76,49	95,61
10	PINTURA							5.750,05	7.188,62
10.1	C1615	LATEX DUAS DEMÃOS EM PAREDES INTERNAS SIMASSA	SEINFRA	M2	116,16	19,38	24,23	2.251,18	2.814,56
10.2	C1614	LATEX DUAS DEMÃOS EM PAREDES EXTERNAS SIMASSA	SEINFRA	M2	81,51	20,78	25,98	1.693,78	2.117,63
10.3	C3487	APLICAÇÃO DE LIQUILRILHO SOBRE PINTURAS, DUAS DEMÃOS	SEINFRA	M2	28,85	15,95	19,94	460,16	575,27
10.4	C1206	EMASSAMENTO DE ESQUADRIAS DE MADEIRA P/TINTA ÓLEO OU ESMALTE 2 DEMÃOS	SEINFRA	M2	20,16	16,67	20,84	336,07	420,13
10.5	C1280	ESMALTE DUAS DEMÃOS EM ESQUADRIAS DE MADEIRA	SEINFRA	M2	20,16	20,73	25,91	417,92	522,35

Fls. 733

PLANILHA ORÇAMENTÁRIA



OBRA: CONSTRUÇÃO DE PONTO DE APOIO PARA SAÚDE	DATA : 11/11/2022	BDI : 25,00%
DESCRIÇÃO: ORÇAMENTO BASICO	VERSÃO SEINFRA 027.1 COM DESONERAÇÃO	HORA MES 83,85% 47,76%
LOCAL: JATOBA, ITAPEIM - BEBERIBE/CE	SEINFRA	DATA REF. 05/2021

ITEM	CÓDIGO	DESCRIÇÃO	FONTE	UNIDADE	QTD	VALOR UNITÁRIO R\$		PREÇO TOTAL R\$	
						SEM BDI	COM BDI	SEM BDI	COM BDI
10.6	C1279	ESMALTE DUAS DEMÃOS EM ESQUADRIAS DE FERRO	SEINFRA	M2	15,65	37,76	47,20	590,94	738,68
11	COBERTA							23.363,31	29.204,28
11.1	C4465	COBERTURA TELHA CERÂMICA - (RIPA, CAIBRO)	SEINFRA	M2	83,00	115,99	144,99	9.627,17	12.034,17
11.2	C0661	CALHA DE CHAPA GALVANIZADA 26 DESENVOLVIMENTO 50CM	SEINFRA	M	6,45	72,94	91,18	470,46	588,11
11.3	C0387	BEIRA E BICA EM TELHA COLONIAL	SEINFRA	M	24,70	11,93	14,91	294,67	368,28
11.4	C4468	FORRO PVC - LAMBRI (100X6000 OU 200X6000)MM - FORNECIMENTO E MONTAGEM	SEINFRA	M2	69,17	54,51	68,14	3.770,46	4.713,24
11.5	C1336	ESTRUTURA DE MADEIRA P/ TELHA CERÂMICA OU CONCRETO VÃO 3 A 7M (TESOURAS / TERÇAS / CONTRAVENTAMENTOS / FERRAGENS)	SEINFRA	M2	83,00	110,85	138,56	9.200,55	11.500,48
12	SERVIÇOS DIVERSOS							2.362,60	2.953,25
12.1	C1628	LIMPEZA GERAL	SEINFRA	M2	40,00	10,88	13,60	435,20	544,00
12.2	C1620	LETREIRO - LETRA EM CAIXA DE ZINCO, H= 20CM	SEINFRA	UN	23,00	83,80	104,75	1.927,40	2.409,25
VALOR BDI TOTAL:								27.893,15	
VALOR ORÇAMENTO:								111.563,79	
VALOR TOTAL:								139.456,94	

DARA NASCIMENTO SILVA
 ENGENHEIRA CIVIL
 CREA/CE: 353079
 RNP: 0619899077







ADENDO III

RESUMO DO ORÇAMENTO;

R. Padre Assis Portela, 86, Beberibe - CE, 62840-000 / CNPJ. 10.366.729/0001-30
saude@beberibe.ce.gov.br | Telefone: 3338.1151
insta: @prefbeberibe – Face: prefbeberibe



RESUMO DO ORÇAMENTO

OBRA:	CONSTRUÇÃO DE PONTO DE APOIO PARA SAÚDE	DATA : 11/11/2022	BDI : 25,00%			
DESCRIÇÃO:	ORÇAMENTO BASICO	FONTE	VERSÃO	HORA	MES	REF.
LOCAL:	JATOBÁ, ITAPEIM - BEBERIBE/CE	SEINFRA	027.1 COM DESONERAÇÃO	83,85%	47,76%	05/2021

736
 PREFEITURA MUNICIPAL DE BEBERIBE - CE

CÓDIGO	DESCRIÇÃO	PREÇO TOTAL	%
1	SERVIÇOS PRELIMINARES	568,02	0,41
2	MOVIMENTO DE TERRA	2.034,97	1,46
3	FUNDAÇÕES E ESTRUTURAS	11.165,59	8,00
4	PAREDES E PAINÉIS	11.295,08	8,10
5	REVESTIMENTOS	28.480,75	20,42
6	PISOS	10.268,03	7,36
7	ESQUADRIAS E FERRAGENS	16.704,87	11,98
8	INSTALAÇÕES ELÉTRICAS	5.514,88	3,95
9	INSTALAÇÕES HIDRÁULICAS E SANITÁRIAS	14.088,60	10,10
10	PINTURA	7.188,62	5,15
11	COBERTA	29.204,28	20,94
12	SERVIÇOS DIVERSOS	2.953,25	2,12
		VALOR BDI TOTAL:	27.893,15 100,00
		VALOR ORÇAMENTO:	111.563,79
		VALOR TOTAL:	139.456,94

DARA NASCIMENTO SILVA
 ENGENHEIRA CIVIL
 CREA/CE: 353079
 RNP: 0619899077

[Handwritten signature]



ADENDO IV

MEMÓRIAS DE CÁLCULO;

R. Padre Assis Portela, 86, Beberibe - CE, 62840-000 / CNPJ. 10.366.729/0001-30
saude@beberibe.ce.gov.br | Telefone: 3338.1151
insta: @prefbeberibe – Face: prefbeberibe





Govorno do Estado do Ceará
PREFEITURA MUNICIPAL DE BEBERIBE

SECRETARIA DE PLANEJAMENTO, DESENVOLVIMENTO URBANO E MEIO AMBIENTE



FLS. 338

OBRA: CONSTRUÇÃO DE PONTO DE APOIO PARA SAÚDE
LOCAL: JATOBÁ, ITAPEIM - BEBERIBE/CE
ORÇAMENTO BÁSICO - TABELA SEINFRA/CE 027.1 DESONERADA
DATA: NOVEMBRO/2022

REV: 00

MEMÓRIA DE CÁLCULO

ITEM	CÓDIGO	TABELA	DESCRIÇÃO DO SERVIÇO	UND	QTDE
1.0			SERVIÇOS PRELIMINARES		
1.1	C1937	SEINFRA/CE	PLACAS PADRÃO DE OBRA Medidas Placa = 2,00m x 1,50m = 3,00m ²	M2	3,00
2.0			MOVIMENTO DE TERRA		
2.1	C2784	SEINFRA/CE	ESCAVAÇÃO MANUAL SOLO DE 1A.CAT. PROF. ATÉ 1.50m Perímetro Edificação = 63,25m Perímetro Jardineira = 14,20m Vol. de Escavação = Largura x Profundidade x Perímetro Vol. Edificação = 0,30m x 0,40m x 63,25m = 7,59m ³ Vol. Jardineira = 0,20m x 0,20m x 14,20m = 0,57m ³ Vol. Escavação = 8,16m ³	M3	8,16
2.2	C0330	SEINFRA/CE	ATERRO C/COMPACTAÇÃO MANUAL S/CONTROLE, MAT. C/AQUISIÇÃO Vol. Aterro Edificação = Área Piso x 0,20m (2 fiadas) Vol. Aterro Edificação = 89,17m ² x 0,20m (2 fiadas) = 13,83m ³	M3	13,83
3.0			FUNDAÇÕES E ESTRUTURAS		
3.1	C0054	SEINFRA/CE	ALVENARIA DE EMBASAMENTO DE PEDRA ARGAMASSADA Perímetro Edificação = 63,25m Alicerce Edificação = Largura x Profundidade x Perímetro Alicerce Edificação = 0,30m x 0,40m x 63,25m = 7,59m ³	M3	7,59
3.2	C4592	SEINFRA/CE	ALVENARIA DE EMBASAMENTO EM TIJOLO CERÂMICO FURADO C/ ARGAMASSA CIMENTO E AREIA 1:4 Baldrame Edificação = 0,20m x 0,20m (2 fiadas) x 63,25m = 2,53m ³ Fundação Jardineira = 0,20m x 0,20m x 14,20m = 0,57m ³ Vol. Alvenaria de Embasamento (1 vez) = 3,10m ³	M3	3,10
3.3	C0216	SEINFRA/CE	ARMADURA CA-50A MÉDIA D= 6,3 A 10,0mm Viga Fachada: Armadura Inferior Aço CA-50 (12,50mm) = 3 barras x 6,00m x 0,963kg/m = 17,33kg Armadura Superior Aço CA-50 (10,00mm) = 2 barras x 6,00m x 0,617kg/m = 7,40kg Pilares Fachada Aço CA-50 (10,00mm) = 6 barras x 4,50m x 0,617kg/m x 2und = 33,32kg Sapatas Pilares Fachada (Virada 0,10m): Sapatas Pilares Fachada Aço CA-50 (10,00mm) = 6 barras x 0,65m x 0,617kg/m x 2und = 4,81kg Vigas Laterais Recepção: Armadura Inferior Aço CA-50 (10,00mm) = 2 barras x 2,30m x 0,617kg/m = 2,84kg Armadura Superior Aço CA-50 (8,00mm) = 2 barras x 2,30m x 0,395kg/m = 1,82kg Pilares Recepção Aço CA-50 (10,00mm) = 4 barras x 3,50m x 0,617kg/m x 2und = 17,28kg Sapatas Pilares Recepção (Virada 0,05m): Sapatas Pilares Recepção Aço CA-50 (10,00mm) = 6 barras x 0,45m x 0,617kg/m x 2und = 3,33kg Sapatas Pilares Caixa D'água (Virada 0,10m): Sapatas Pilares Caixa D'água Aço CA-50 (10,00mm) = 6 barras x 0,65m x 0,617kg/m x 4und = 9,62kg Pilares Caixa D'água Aço CA-50 (10,00mm) = 6 barras x 3,50m x 0,617kg/m x 4und = 51,29kg Vigas Caixa D'água: Armadura Inferior Aço CA-50 (10,00mm) = 2 barras x 6,40m x 0,617kg/m = 7,90kg Armadura Superior Aço CA-50 (8,00mm) = 2 barras x 6,4m x 0,395kg/m = 5,06kg Carga Total de Armadura = 162,54kg	KG	162,54

DARA NASCIMENTO SILVA
DARA NASCIMENTO SILVA
ENGENHEIRA CIVIL
CREA/CE: 353079
RNP: 0619899077

[Handwritten signature]



Governo do Estado do Ceará
PREFEITURA MUNICIPAL DE BEBERIBE

SECRETARIA DE PLANEJAMENTO, DESENVOLVIMENTO URBANO E MEIO AMBIENTE



OBRA: CONSTRUÇÃO DE PONTO DE APOIO PARA SAÚDE
LOCAL: JATOBÁ, ITAPEIM - BEBERIBE/CE
ORÇAMENTO BÁSICO - TABELA SEINFRA/CE 027.1 DESONERADA
DATA: NOVEMBRO/2022

REV: 00

MEMÓRIA DE CÁLCULO

ITEM	CÓDIGO	TABELA	DESCRIÇÃO DO SERVIÇO	UND	QTDE
3.4	C0843	SEINFRA/CE	CONCRETO P/VIBR., FCK 25 MPa COM AGREGADO ADQUIRIDO Viga Fachada = 0,12m x 0,50m x 6,00m = 0,36m³ Pilares Fachada = 0,12m x 0,30m x 4,00m x 2und = 0,29m³ Vigas Laterais Recepção = 0,12m x 0,20m x 2,30m x 2und = 0,11m³ Pilares Recepção = 0,12m x 0,20m x 3,00m x 2und = 0,14m³ Sapatas Pilares Fachada = 0,50m x 0,50m x 0,50m = 0,13m³ Sapatas Pilares Recepção = 0,40m x 0,40m x 0,40m = 0,06m³ Vigas Caixa D'água = 0,12m x 0,50m x 6,40m = 0,38m³ Pilares Caixa D'água = 0,12m x 0,20m x 3m x 4 unid = 0,29m³ Sapatas Caixa D'água = 0,60m x 0,60m x 0,60m x 4 unid = 0,86m³ Recapeamento Laje Caixa D'água - 3,45m² x 0,05m = 0,17m³ Vol. Total de Concreto = 2,80m³	M3	2,80
3.5	C4449	SEINFRA/CE	LAJE PRÉ-FABRICADA P/ FÔRRO - VÃO ATÉ 2 m área acima do Lavado Social - 3,45m²	M2	3,45
4.0			PAREDES E PAINÉIS		
4.1	C0073	SEINFRA/CE	ALVENARIA DE TIJOLO CERÂMICO FURADO (9x19x19)cm C/ARGAMASSA MISTA DE CAL HIDRATADA ESP.=10cm (1:2:8) Perímetro Edificação = 63,25m Área Alvenaria = (Perímetro Edificação x Altura Média Alvenaria) - (Esquadrias) Área Alvenaria = (63,25m x 3,00m) - ((5,25m x 3,00m) + (2,30m x 3,00m x 2und) + (0,60m x 0,60m x 4und) + (0,80m x 2,10m x 6und) + (1,20m x 1,00m x 3und) + (0,60m x 0,40m x 3und) = 144,36m²	M2	144,36
4.2	C2666	SEINFRA/CE	VERGA RETA DE CONCRETO ARMADO Portas = ((0,20m + 0,80m + 0,20m) x 0,10m x 0,10m x 6und) = 0,07m³ Circulação = (0,20m + 1,95m + 0,20m) x 0,15m x 0,15m = 0,05m³ Janelas Circulares = (0,15m + 0,65m + 0,15m) x 0,10m x 0,10m x 2und = 0,09m³ Janelas = (0,20m + 1,20m + 0,20m) x 0,10m x 0,10m x 3und = 0,05m³ Área Janelas banheiros e DML = (0,20m + 0,60m + 0,20m) x 0,10m x 0,10m x 3und = 0,03m³ Vol. Verga Reta = 0,24m³	M3	0,24
5.0			REVESTIMENTOS		
5.1	C0776	SEINFRA/CE	CHAPISCO C/ ARGAMASSA DE CIMENTO E AREIA S/PENEIRAR TRAÇO 1:3 ESP.=5mm P/ PAREDE Área Chapisco = Área Emboço + Área Reboco Área Chapisco = 92,61m² + 197,67m² = 290,28 m²	M2	290,28
5.2	C3023	SEINFRA/CE	EMBOÇO C/ ARGAMASSA DE CIMENTO E AREIA PENEIRADA, TRAÇO 1:3 Área Rev. Cerâmico Externo = (21,05m x 1,40m) - (0,80m x 1,40m x 5und) = 23,87m² Área Rev. Cerâmico Interno = (53,90m x 1,40m) - (0,80m x 1,40m x 6und) = 68,74m² Área Emboço = Área Rev. Cerâmico Externo + Área Rev. Cerâmico Interno = 92,61m²	M2	92,61
5.3	C3037	SEINFRA/CE	REBOCO C/ ARGAMASSA DE CIMENTO E AREIA PENEIRADA, TRAÇO 1:4 Área Reboco Externo = (21,05m x 1,60m) - (0,80m x 0,70m x 5und) = 30,88m² Área Reboco Interno = (53,90m x 1,60m) - (0,80m x 0,70m x 6und) = 82,88m² Área Fachadas = ((1,60m x 3,00m x 2und) + (25,65m x 3,00m)) - ((0,60m x 0,60m x 4und) + (1,20m x 1,00m x 3und)) = 81,51m² Área Reboco Laje (Lavabo Social) = 2,40m² Área Reboco = Área Reboco Externo + Área Reboco Interno + Área Fachadas Área Reboco = 30,88m² + 82,88m² + 81,51m² + 2,40m² = 197,67m²	M2	197,67
5.4	C4445	SEINFRA/CE	CERÂMICA ESMALTADA RETIFICADA C/ ARG. PRÉ-FABRICADA ACIMA DE 30x30cm (900cm²) - PEI-5/PEI-4 - P/ PAREDE Área Rev. Cerâmico = Área Emboço = 92,61m²	M2	92,61
5.5	C1427	SEINFRA/CE	REJUNTAMENTO C/ ARG. PRÉ-FABRICADA, JUNTA ENTRE 2mm E 6mm EM CERÂMICA, ACIMA DE 30x30 cm (900 cm²) E PORCELANATOS (PAREDE/PISO) Área = Item 5.4 = 92,61m²	M2	92,61

[Handwritten signature]



Governo do Estado do Ceará
PREFEITURA MUNICIPAL DE BEBERIBE

SECRETARIA DE PLANEJAMENTO, DESENVOLVIMENTO URBANO E MEIO AMBIENTE



OBRA: CONSTRUÇÃO DE PONTO DE APOIO PARA SAÚDE
LOCAL: JATOBÁ, ITAPEIM - BEBERIBE/CE
ORÇAMENTO BÁSICO - TABELA SEINFRA/CE 027.1 DESONERADA
DATA: NOVEMBRO/2022

REV: 00

MEMÓRIA DE CÁLCULO					
ITEM	CÓDIGO	TABELA	DESCRIÇÃO DO SERVIÇO	UND	QTDE
6.0			PISOS		
6.1	C1609	SEINFRA/CE	LASTRO DE CONCRETO INCLUINDO PREPARO E LANÇAMENTO Vol. Lastro = Área Piso x Espessura Concreto Vol. Lastro = 69,17m ² x 0,05m = 3,46m ³	M3	3,46
6.2	C1919	SEINFRA/CE	PISO INDUSTRIAL NATURAL ESP.= 12mm, INCLUS. POLIMENTO (EXTERNO) Área Piso = 69,17m ²	M2	69,17
7.0			ESQUADRIAS E FERRAGENS		
7.1	C1987	SEINFRA/CE	PORTA INTERNA DE CEDRO LISA COMPLETA UMA FOLHA (0.80X 2.10)m Quantidade = 6und	UN	6,00
7.2	C4513	SEINFRA/CE	JANELA EM ALUMÍNIO ANODIZADO NATURAL/FOSCO, DE CORRER, SEM BANDEIROLA E/OU PEITORIL, SEM VIDRO - FORNECIMENTO E MONTAGEM Área Janelas Consultórios = 1,20m x 1,00m x 3und = 3,60m ² Área Janelas banheiros e DML = 0,60m x 0,40m x 3und = 0,72m ²	M2	4,32
7.3	C2673	SEINFRA/CE	VIDRO COMUM FUMÊ EM CAIXILHOS C/MASSA E= 4mm, COLOCADO Área = Item 7.2 = 4,32m ²	M2	4,32
7.4	C4725	SEINFRA/CE	CERCA/GRADIL NYLOFOR H=2,43M, MALHA 5 X 20CM - FIO 5,00MM, COM FIXADORES DE POLIAMIDA EM POSTE 40 x 60 MM CHUMBADOS EM BASE DE CONCRETO (EXCLUSIVE ESTA), REVESTIDOS EM POLIESTER POR PROCESSO DE PINTURA ELETROSTÁTICA (GRADIL E POSTE), NAS CORES VERDE OU BRANCA - FORNECIMENTO E INSTALAÇÃO Comprimento = 5,40m + 2,30m + 2,30m = 10,00m	M	10,00
7.5	C1449	SEINFRA/CE	GUARDA CORPO METÁLICO EM TUBO DE AÇO GALVANIZADO DE 2 1/2" Comprimento = 4,00m	M	4,00
7.6	C1426	SEINFRA/CE	GRADE DE FERRO DE PROTEÇÃO Área Janelas Consultórios = 1,20m x 1,00m x 3und = 3,60m ² Área Janelas banheiros e DML = 0,60m x 0,40m x 3und = 0,72m ² Janelas Circulares = Ø 0,65m x 3,14 x 2und= 4,08m ²	M2	8,40
8.0			INSTALAÇÕES ELÉTRICAS		
8.1	C1479	SEINFRA/CE	INTERRUPTOR DUAS TECLAS SIMPLES 10A 250V Recepção = 2und	UN	2,00
8.2	C1483	SEINFRA/CE	INTERRUPTOR DUAS TECLAS SIMPLES E TOMADA 10A 250V Consultório 1 = 1und Consultório 2 = 1und Sala de Procedimentos = 1und Quantidade = 3und	UN	3,00
8.3	C4792	SEINFRA/CE	TOMADA DUPLA DE EMBUTIR 2P+T 10A-250V Recepção = 2und Consultório 1 = 1und Consultório 2 = 1und Sala de Procedimentos = 1und Ar Condicionado = 3 und (1 para cada consultorio) Quantidade = 8und	UN	8,00
8.4	C1496	SEINFRA/CE	INTERRUPTOR UMA TECLA SIMPLES E TOMADA UNIVERSAL 10A 250V DML = 1und Lavabo Cons. = 1und Lavabo Social = 1und Quantidade = 3und	UN	3,00

DARA NASCIMENTO SILVA
ENGENHEIRA CIVIL
CREA/CE: 353079
RNP: 0619899077



Governo do Estado do Ceará
PREFEITURA MUNICIPAL DE BEBERIBE

SECRETARIA DE PLANEJAMENTO, DESENVOLVIMENTO URBANO E MEIO AMBIENTE



ARQUIVO MUNICIPAL DE BEBERIBE - CE
FLS. 741

OBRA: CONSTRUÇÃO DE PONTO DE APOIO PARA SAÚDE
LOCAL: JATOBÁ, ITAPEIM - BEBERIBE/CE
ORÇAMENTO BÁSICO - TABELA SEINFRA/CE 027.1 DESONERADA
DATA: NOVEMBRO/2022

REV: 00

MEMÓRIA DE CÁLCULO

ITEM	CÓDIGO	TABELA	DESCRIÇÃO DO SERVIÇO	UND	QTDE
8.5	C4921	SEINFRA/CE	TOMADA PARA LÓGICA, COM 1 CONECTOR RJ45, 8 FIOS, CAT-5E, COMPLETA PARA CAIXA 4"x2" (NÃO INCLUSA) Recepção = 1und Consultório 1 = 1und Consultório 2 = 1und Sala de Procedimentos = 1und Quantidade = 4und	UN	4,00
8.6	C4762	SEINFRA/CE	CAIXA DE LIGAÇÃO PVC 4" X 2" Quantidade = 20und	UN	20,00
8.7	C1184	SEINFRA/CE	ELETRODUTO FLEXÍVEL, TIPO GARGANTA Comprimento do eletroduto = 45,20m - Ligação de pontos tomadas, interruptores e lâmpadas. Comprimento do eletroduto = 12,30m - Ligação de pontos tomadas de uso específico. Comprimento Total de Eletroduto = 57,50m	M	57,50
8.8	C0540	SEINFRA/CE	CABO ISOLADO PVC 750V 2,5MM2 Comprimento de cabo para instalação comum (fase, neutro, retorno e terra) = 271,20m Obs: deve ser instalado 2 circuitos, um para iluminação e outro para tomadas de uso comum.	M	271,20
8.9	C0537	SEINFRA/CE	CABO ISOLADO PVC 750V 6MM2 Comprimento = 3,50m (Para ligação entre quadro de medição e quadro de distribuição) Comprimento = 12,30m (Para ligação de tomadas específicas do ar condicionado)	M	15,80
8.10	C0543	SEINFRA/CE	CABO LÓGICO 4 PARES, CATEGORIA 5 - UTP (100 MBPS) Estima-se 5m para cada ponto de lógica. Total = 4und x 5,00m = 20,00m	M	20,00
8.11	C2078	SEINFRA/CE	QUADRO DE DISTRIBUIÇÃO EMBUTIR ATÉ 6 DIVISÕES, S/BARRAMENTO Quantidade = 1und	UN	1,00
8.12	C1092	SEINFRA/CE	DISJUNTOR MONOPOLAR EM QUADRO DE DISTRIBUIÇÃO 10A Quantidade = 3und	UN	3,00
8.13	C3579	SEINFRA/CE	QUADRO DE MEDIÇÃO PADRÃO COELCE - PADRÃO POPULAR Quantidade = 1und	UN	1,00
8.14	C3580	SEINFRA/CE	SOQUETE DE BAQUELITE - PADRÃO POPULAR Quantidade = Item 8.15 = 9und	UN	9,00
8.15	C1766	SEINFRA/CE	LÂMPADA FLUORESCENTE DE 32W OU 40W (SUBSTITUIÇÃO) Consultório 1 = 1und Consultório 2 = 1und Sala de Procedimentos = 1und DML = 1und Lavabo Cons. = 1und Lavabo Social = 1und Recepção = 2und Circulação = 1und Quantidade = 9und	UN	9,00
8.16	C1670	SEINFRA/CE	LUMINÁRIA REFLETORA COM LÂMPADA HALÓGENA DICROICA 75W Fachada = 2und	UN	2,00
8.17	C4530	SEINFRA/CE	DISJUNTOR DIFERENCIAL DR-16A - 40A, 30mA Quantidade = 1und	UN	1,00

DARA NASCIMENTO SILVA
ENGENHEIRA CIVIL
CREA/CE: 353079
RNP: 0619899077





Governo do Estado do Ceará
PREFEITURA MUNICIPAL DE BEBERIBE

SECRETARIA DE PLANEJAMENTO, DESENVOLVIMENTO URBANO E MEIO AMBIENTE



OBRA: CONSTRUÇÃO DE PONTO DE APOIO PARA SAÚDE
LOCAL: JATOBÁ, ITAPEIM - BEBERIBE/CE
ORÇAMENTO BÁSICO - TABELA SEINFRA/CE 027.1 DESONERADA
DATA: NOVEMBRO/2022

REV: 00

MEMÓRIA DE CÁLCULO

ITEM	CÓDIGO	TABELA	DESCRIÇÃO DO SERVIÇO	UND	QTDE
9.0			INSTALAÇÕES HIDRÁULICAS E SANITÁRIAS		
9.1	C4068	SEINFRA/CE	BANCADA DE GRANITO CINZA E=2cm Bancada da recepção = 1,44m ² Sala de Procedimentos = 0,50m x 1,00m = 0,50m ² Área Bancada = 1,94m ²	M2	1,94
9.2	C2832	SEINFRA/CE	FOSSA SÉPTICA E SUMIDOURO EM ALVENARIA Quantidade = 1und	UN	1,00
9.3	C1618	SEINFRA/CE	LAVATÓRIO DE LOUÇA BRANCA C/COLUNA, C/ TORNEIRA E ACESSÓRIOS Quantidade = 2und	UN	2,00
9.4	C0348	SEINFRA/CE	BACIA DE LOUÇA BRANCA C/CAIXA ACOPLADA Quantidade = 2und	UN	2,00
9.5	C2093	SEINFRA/CE	RALO SECO PVC RÍGIDO Quantidade = 2und	UN	2,00
9.6	C1151	SEINFRA/CE	DUCHA P/ WC CROMADO (INSTALADO) Quantidade = 2und	UN	2,00
9.7	C3441	SEINFRA/CE	CAIXA D'ÁGUA EM FIBERGLASS - CAP. 500L Quantidade = 1und	UN	1,00
9.8	C0021	SEINFRA/CE	ADAPTADOR PVC SOLD. FLANGES LIVRES P/CX. D'ÁGUA 32mm (1") Quantidade = 1und	UN	1,00
9.9	C0332	SEINFRA/CE	AUTOMÁTICO DE BOIA Quantidade = 1und	UN	1,00
9.10	C1990	SEINFRA/CE	PORTA SABÃO LÍQUIDO DE VIDRO (INSTALADO) Quantidade = 4und	UN	4,00
9.11	C4670	SEINFRA/CE	PORTA PAPEL METÁLICO Quantidade = 4und	UN	4,00
9.12	C2616	SEINFRA/CE	TUBO PVC SOLD. MARROM D= 25mm (3/4")	M	17,50
9.13	C0953	SEINFRA/CE	COTOVELO PVC SOLD. MARROM D=25mm (3/4")	UN	6,00
9.14	C2617	SEINFRA/CE	TUBO PVC SOLD. MARROM D= 32mm (1")	M	12,50
9.15	C0954	SEINFRA/CE	COTOVELO PVC SOLD. MARROM D=32mm (1")	UN	10,00
9.16	C1751	SEINFRA/CE	LUVA REDUÇÃO PVC ROSC. D=1"X3/4" (32X25mm)	UN	8,00
9.17	C2595	SEINFRA/CE	TUBO PVC BRANCO P/ESGOTO D=40mm (1 1/2")	M	21,80
9.18	C4393	SEINFRA/CE	JOELHO 45 PVC SOLDÁVEL D=40mm (1 1/4")	UN	6,00
9.19	C2593	SEINFRA/CE	TUBO PVC BRANCO P/ESGOTO D=100MM (4")	M	4,00
9.20	C1549	SEINFRA/CE	JOELHO PVC BRANCO P/ESGOTO D=100mm (4")	UN	4,00
9.21	C2381	SEINFRA/CE	TÊ PVC SOLD. MARROM D= 25mm (3/4")	UN	5,00
9.22	C2159	SEINFRA/CE	REGISTRO DE GAVETA BRUTO D= 32mm (1 1/4") Quantidade = 1und	UN	1,00
9.23	C0985	SEINFRA/CE	CUBA DE INOX PARA BANCADA, COMPLETA Sala de Procedimentos e Consultórios = 3und	UN	3,00



Governo do Estado do Ceará
PREFEITURA MUNICIPAL DE BEBERIBE

SECRETARIA DE PLANEJAMENTO, DESENVOLVIMENTO URBANO E MEIO AMBIENTE



OBRA: CONSTRUÇÃO DE PONTO DE APOIO PARA SAÚDE
LOCAL: JATOBÁ, ITAPEIM - BEBERIBE/CE
ORÇAMENTO BÁSICO - TABELA SEINFRA/CE 027.1 DESONERADA
DATA: NOVEMBRO/2022

REV: 00

MEMÓRIA DE CÁLCULO					
ITEM	CÓDIGO	TABELA	DESCRIÇÃO DO SERVIÇO	UND	QTDE
9.24	C4838	SEINFRA/CE	CAIXA EM ALVENARIA TIJOLO FURADO, ESP. = 10cm (60x 60x60cm), FUNDO DE CONCRETO, EXCETO ESCAVAÇÃO E TAMPA	UN	3,00
9.25	C4772	SEINFRA/CE	TAMPA EM CONCRETO ARMADO, ESPESSURA 0,05M Medidas: 0,60m x 0,60m = 0,36m ² x 3 unid = 1,08m ²	M2	1,08
10.0 PINTURA					
10.1	C1615	SEINFRA/CE	LATEX DUAS DEMÃOS EM PAREDES INTERNAS S/MASSA Área Reboco Externo (Circulação + Recepção) = (21,05m x 1,60m) - (0,80m x 0,70m x 5und) = 30,88m ² Área Reboco Interno = (53,90m x 1,60m) - (0,80m x 0,70m x 6und) = 82,88m ² Área Reboco Laje (Lavabo Social) = 2,40m ² Área Total = 116,16m ²	M2	116,16
10.2	C1614	SEINFRA/CE	LATEX DUAS DEMÃOS EM PAREDES EXTERNAS S/MASSA Área Fachadas = ((1,60m x 3,00m x 2und) + (25,65m x 3,00m)) - ((0,60m x 0,60m x 4und) + (1,20m x 1,00m x 3und)) = 81,51m ²	M2	81,51
10.3	C3487	SEINFRA/CE	APLICAÇÃO DE LIQUIBRILHO SOBRE PINTURAS, DUAS DEMÃOS Área Fachadas = (1,60m x 1,00m x 2und) + (25,65m x 1,00m) = 28,85m ²	M2	28,85
10.4	C1206	SEINFRA/CE	EMASSAMENTO DE ESQUADRIAS DE MADEIRA P/TINTA ÓLEO OU ESMALTE 2 DEMÃOS Área Emassamento Portas = 0,80m x 2,10m x 2 lados x 6und = 20,16m ²	M2	20,16
10.5	C1280	SEINFRA/CE	ESMALTE DUAS DEMÃOS EM ESQUADRIAS DE MADEIRA Área = Item 10.4 = 20,16m ²	M2	20,16
10.6	C1279	SEINFRA/CE	ESMALTE DUAS DEMÃOS EM ESQUADRIAS DE FERRO Área = Item 7.6 + (item 7.5 x (2*3,14*0,37m) = 6,36m ² + 9,29m ² = 15,65m ²	M2	15,65
11.0 COBERTA					
11.1	C4465	SEINFRA/CE	COBERTURA TELHA CERÂMICA - (RIPA, CAIBRO) Área de cobertura = 11,45m x (6,45m + 0,40m + 0,40m) = 83,00m ²	M2	83,00
11.2	C0661	SEINFRA/CE	CALHA DE CHAPA GALVANIZADA 26 DESENVOLVIMENTO 50cm Comprimento = 6,45m	M	6,45
11.3	C0387	SEINFRA/CE	BEIRA E BICA EM TELHA COLONIAL Perímetro da coberta = 12,35m + 12,35m = 24,70m	M	24,70
11.4	C4468	SEINFRA/CE	FORRO PVC - LAMBRI (100x6000 OU 200x6000)mm - FORNECIMENTO E MONTAGEM Área Forro = 69,17m ²	M2	69,17
11.5	C1336	SEINFRA/CE	ESTRUTURA DE MADEIRA P/ TELHA CERÂMICA OU CONCRETO VÃO 3 A 7m (TESOURAS / TERÇAS / CONTRAVENTAMENTOS / FERRAGENS) Execução de contraventamento, tesoura e outros elementos de cobertura. Tesoura locada na Recepção/Área de espera.	M2	83,00
12.0 SERVIÇOS DIVERSOS					
12.1	C1628	SEINFRA/CE	LIMPEZA GERAL Área = 40,00m ²	M2	40,00
12.2	C1620	SEINFRA/CE	LETREIRO - LETRA EM CAIXA DE ZINCO, H= 20CM "PONTO DE APOIO", "UBS ITAPEIM" e Logo da Prefeitura	UN	23,00

[Assinatura]
DARA NASCIMENTO SILVA
 ENGENHEIRA CIVIL
 CREA/CE 353079
 RNP: 0619899077



ADENDO V

RELATÓRIO ANALÍTICO - COMPOSIÇÕES DE CUSTOS;

R. Padre Assis Portela, 86, Beberibe - CE, 62840-000 / CNPJ. 10.366.729/0001-30
saude@beberibe.ce.gov.br | Telefone: 3338.1151
insta: @prefbeberibe – Face: prefbeberibe



RELATÓRIO ANALÍTICO - COMPOSIÇÕES DE CUSTOS

 Prefeitura de Beberibe Beberibe, cidade feliz	OBRA:	CONSTRUÇÃO DE PONTO DE APOIO PARA SAÚDE	DATA:	11/11/2022		BDI:	25,00%	
	DESCRIÇÃO:	ORÇAMENTO BASICO	FORTE:	VERSÃO:	HORA:	MES:	REF.:	
	LOCAL:	JATOBA, ITAPEIM - BEBERIBE/CE	SEINFRA:	027.1 COM DESONERAÇÃO	83,85%	47,76%	05/2021	

1.1. C1937 - PLACAS PADRÃO DE OBRA (M2)

Material	FORTE	UNID	COEFICIENTE	PREÇO UNITÁRIO	TOTAL
I0537	SEINFRA	M2	1,02000000	35,5900	36,3018
I1100	SEINFRA	L	1,00000000	24,9900	24,9900
I1691	SEINFRA	M	4,50000000	12,6100	56,7450
I1725	SEINFRA	KG	0,15000000	15,5400	2,3310
TOTAL Material:					120,3678

Mão de Obra	FORTE	UNID	COEFICIENTE	PREÇO UNITÁRIO	TOTAL
I2543	SEINFRA	H	2,00000000	15,5500	31,1000
TOTAL Mão de Obra:					31,1000
VALOR:					151,47

2.1. C2784 - ESCAVAÇÃO MANUAL SOLO DE 1A.CAT. PROF. ATÉ 1.50M (M3)

Mão de Obra	FORTE	UNID	COEFICIENTE	PREÇO UNITÁRIO	TOTAL
I2543	SEINFRA	H	2,65000000	15,5500	41,2075
TOTAL Mão de Obra:					41,2075
VALOR:					41,21

2.2. C0330 - ATERRO C/COMPACTAÇÃO MANUAL S/CONTROLE, MAT. C/AQUISIÇÃO (M3)

Material	FORTE	UNID	COEFICIENTE	PREÇO UNITÁRIO	TOTAL
I0111	SEINFRA	M3	1,10000000	60,8800	66,9680
TOTAL Material:					66,9680
Mão de Obra	FORTE	UNID	COEFICIENTE	PREÇO UNITÁRIO	TOTAL
I2543	SEINFRA	H	1,70000000	15,5500	26,4350
TOTAL Mão de Obra:					26,4350
VALOR:					93,40

3.1. C0054 - ALVENARIA DE EMBASAMENTO DE PEDRA ARGAMASSADA (M3)

Material	FORTE	UNID	COEFICIENTE	PREÇO UNITÁRIO	TOTAL
I0109	SEINFRA	M3	0,36480000	67,5000	24,6240
I0805	SEINFRA	KG	109,50000000	0,5600	61,3200
I1600	SEINFRA	M3	1,10000000	66,0600	72,6660
TOTAL Material:					158,6100
Mão de Obra	FORTE	UNID	COEFICIENTE	PREÇO UNITÁRIO	TOTAL
I2391	SEINFRA	H	6,00000000	20,7700	124,6200
I2543	SEINFRA	H	9,00000000	15,5500	139,9500
TOTAL Mão de Obra:					264,5700
VALOR:					423,18

3.2. C4592 - ALVENARIA DE EMBASAMENTO EM TIJOLO CERÂMICO FURADO C/ ARGAMASSA CIMENTO E AREIA 1:4 (M3)

Material	FORTE	UNID	COEFICIENTE	PREÇO UNITÁRIO	TOTAL
----------	-------	------	-------------	----------------	-------

RELATÓRIO ANALÍTICO - COMPOSIÇÕES DE CUSTOS

 Prefeitura de Beberibe Beberibe, cidade feliz	OBRA:	CONSTRUÇÃO DE PONTO DE APOIO PARA SAÚDE	DATA : 11/11/2022	BDI : 25,00%									
	DESCRIÇÃO:	ORÇAMENTO BASICO	<table border="1" style="width: 100%; border-collapse: collapse;"> <tr> <th>FORTE</th> <th>VERSÃO</th> <th>HORA</th> <th>MES</th> <th>REF.</th> </tr> <tr> <td>SEINFRA</td> <td>027.1 COM DESONERAÇÃO</td> <td>83,85%</td> <td>47,76%</td> <td>05/2021</td> </tr> </table>	FORTE	VERSÃO	HORA	MES	REF.	SEINFRA	027.1 COM DESONERAÇÃO	83,85%	47,76%	05/2021
	FORTE	VERSÃO	HORA	MES	REF.								
SEINFRA	027.1 COM DESONERAÇÃO	83,85%	47,76%	05/2021									
LOCAL:	JATOBA, ITAPEIM - BEBERIBE/CE												

I2081	TIJOLO CERÂMICO FURADO 9X19X19CM	SEINFRA	UN	235,00000000	0,6800	159,8000
TOTAL Material:						159,8000

Mão de Obra		FORTE	UNID	COEFICIENTE	PREÇO UNITÁRIO	TOTAL
I2391	PEDREIRO	SEINFRA	H	8,50000000	20,7700	176,5450
I2543	SERVENTE	SEINFRA	H	9,20000000	15,5500	143,0600
TOTAL Mão de Obra:						319,6050

Serviço		FORTE	UNID	COEFICIENTE	PREÇO UNITÁRIO	TOTAL
C0171	ARGAMASSA DE CIMENTO E AREIA S/PEN. TRAÇO 1:4	SEINFRA	M3	0,30000000	441,9800	132,5940
TOTAL Serviço:						132,5940

VALOR:	612,00
---------------	---------------

3.3. C0216 - ARMADURA CA-50A MÉDIA D= 6,3 A 10,0MM (KG)

Material		FORTE	UNID	COEFICIENTE	PREÇO UNITÁRIO	TOTAL
I0163	AÇO CA-50	SEINFRA	KG	1,15000000	9,5000	10,9250
I0103	ARAME RECOZIDO N.18 BWG	SEINFRA	KG	0,02000000	10,0500	0,2010
TOTAL Material:						11,1260

Mão de Obra		FORTE	UNID	COEFICIENTE	PREÇO UNITÁRIO	TOTAL
I0040	AJUDANTE DE ARMADOR/FERREIRO	SEINFRA	H	0,08000000	16,7700	1,3416
I0121	ARMADOR/FERREIRO	SEINFRA	H	0,08000000	20,7700	1,6616
TOTAL Mão de Obra:						3,0032

VALOR:	14,13
---------------	--------------

3.4. C0843 - CONCRETO P/VIBR., FCK 25 MPA COM AGREGADO ADQUIRIDO (M3)

Equipamento		FORTE	UNID	COEFICIENTE	PREÇO UNITÁRIO	TOTAL
I0682	BETONEIRA ELÉTRICA 580L (CHP)	SEINFRA	H	0,71400000	22,3108	15,9299
TOTAL Equipamento:						15,9299

Material		FORTE	UNID	COEFICIENTE	PREÇO UNITÁRIO	TOTAL
I0109	AREIA MEDIA	SEINFRA	M3	0,86690000	67,5000	58,5158
I0280	BRITA	SEINFRA	M3	0,62700000	76,1900	47,7711
I0805	CIMENTO PORTLAND	SEINFRA	KG	349,00000000	0,5600	195,4400
I1605	PEDRISCO	SEINFRA	M3	0,20900000	73,9000	15,4451
TOTAL Material:						317,1720

Mão de Obra		FORTE	UNID	COEFICIENTE	PREÇO UNITÁRIO	TOTAL
I2543	SERVENTE	SEINFRA	H	6,00000000	15,5500	93,3000
TOTAL Mão de Obra:						93,3000

VALOR:	426,40
---------------	---------------

3.5. C4449 - LAJE PRÉ-FABRICADA P/ FÔRRO - VÃO ATÉ 2 M (M2)

Material		FORTE	UNID	COEFICIENTE	PREÇO UNITÁRIO	TOTAL
I0169	AÇO CA-60	SEINFRA	KG	0,74000000	8,2800	6,1272
I8276	LAJE PRÉ-FABRICADA COMUM DE 8 cm P/ FÔRRO - VÃO ATÉ 2 m	SEINFRA	M2	1,00000000	33,5300	33,5300
I1691	PONTALETE / BARROTE DE 3"x3"	SEINFRA	M	1,00000000	12,6100	12,6100

RELATÓRIO ANALÍTICO - COMPOSIÇÕES DE CUSTOS

 Prefeitura de Beberibe <i>Beberibe, cidade feliz</i>	OBRA:	CONSTRUÇÃO DE PONTO DE APOIO PARA SAÚDE	DATA:	11/11/2022		BDI:	25,00%	
	DESCRIÇÃO:	ORÇAMENTO BASICO	FONTES:	VERSÃO:	HORA:	MES:	REF.:	
	LOCAL:	JATOBA, ITAPEIM - BEBERIBE/CE	SEINFRA:	027.1 COM DESONERAÇÃO	83,85%	47,76%	05/2021	



Item	Descrição	Fonte	Unid	Coefficiente	Preço Unitário	Total
I1728	PREGO 18X27 (2.1/2" X 10) (APROXIMADAMENTE 198UN/KG)	SEINFRA	KG	0,03000000	13,8000	0,4140
I1846	SARRAFO DE 1"X4"	SEINFRA	M	0,97000000	4,7400	4,5978
I1916	TABUA DE 1" DE 3A. - L = 30cm	SEINFRA	M	0,55000000	10,0100	5,5055
TOTAL Material:						62,7845

Mão de Obra		Fonte	Unid	Coefficiente	Preço Unitário	Total
I2391	PEDREIRO	SEINFRA	H	0,35000000	20,7700	7,2695
I2543	SERVEnte	SEINFRA	H	0,35000000	15,5500	5,4425
TOTAL Mão de Obra:						12,7120

Serviço		Fonte	Unid	Coefficiente	Preço Unitário	Total
C0840	CONCRETO P/VIBR., FCK 15 MPa COM AGREGADO ADQUIRIDO	SEINFRA	M3	0,03000000	395,5400	11,8662
C1603	LANÇAMENTO E APLICAÇÃO DE CONCRETO C/ ELEVAÇÃO	SEINFRA	M3	0,03000000	228,2500	6,8475
TOTAL Serviço:						18,7137

VALOR:	94,21
---------------	--------------

4.1. C0073 - ALVENARIA DE TIJOLO CERÂMICO FURADO (9X19X19)CM C/ARGAMASSA MISTA DE CAL HIDRATADA ESP.=10CM (1:2:8) (M2)

Material	Fonte	Unid	Coefficiente	Preço Unitário	Total	
I0109	AREIA MEDIA	SEINFRA	M3	0,01500000	67,5000	1,0125
I0441	CAL HIDRATADA	SEINFRA	KG	2,18000000	1,1000	2,3980
I0805	CIMENTO PORTLAND	SEINFRA	KG	2,18000000	0,5600	1,2208
I2081	TIJOLO CERÂMICO FURADO 9X19X19CM	SEINFRA	UN	25,00000000	0,6800	17,0000
TOTAL Material:					21,6313	

Mão de Obra		Fonte	Unid	Coefficiente	Preço Unitário	Total
I2391	PEDREIRO	SEINFRA	H	1,00000000	20,7700	20,7700
I2543	SERVEnte	SEINFRA	H	1,12000000	15,5500	17,4160
TOTAL Mão de Obra:						38,1860

VALOR:	59,82
---------------	--------------

4.2. C2666 - VERGA RETA DE CONCRETO ARMADO (M3)

Equipamento	Fonte	Unid	Coefficiente	Preço Unitário	Total	
I0682	BETONEIRA ELÉTRICA 580L (CHP)	SEINFRA	H	0,71400000	22,3108	15,9299
TOTAL Equipamento:					15,9299	

Material	Fonte	Unid	Coefficiente	Preço Unitário	Total	
I0157	AÇO CA-25	SEINFRA	KG	60,00000000	9,5100	570,6000
I0103	ARAME RECOZIDO N.18 BWG	SEINFRA	KG	1,20000000	10,0500	12,0600
I0109	AREIA MEDIA	SEINFRA	M3	0,62350000	67,5000	42,0863
I0280	BRITA	SEINFRA	M3	0,87800000	76,1900	66,8948
I0805	CIMENTO PORTLAND	SEINFRA	KG	327,60000000	0,5600	183,4560
I1691	PONTALETE / BARROTE DE 3"x3"	SEINFRA	M	0,60000000	12,6100	7,5660
I1728	PREGO 18X27 (2.1/2" X 10) (APROXIMADAMENTE 198UN/KG)	SEINFRA	KG	2,00000000	13,8000	27,6000
I1916	TABUA DE 1" DE 3A. - L = 30cm	SEINFRA	M	5,00000000	10,0100	50,0500
TOTAL Material:					960,3131	

Mão de Obra		Fonte	Unid	Coefficiente	Preço Unitário	Total
I0037	AJUDANTE	SEINFRA	H	12,30000000	16,7700	206,2710

RELATÓRIO ANALÍTICO - COMPOSIÇÕES DE CUSTOS



OBRA:	CONSTRUÇÃO DE PONTO DE APOIO PARA SAÚDE	DATA: 11/11/2022	BDI: 25,00%		
DESCRIÇÃO:	ORÇAMENTO BASICO	FONTES:	VERSÃO:	HORA:	MES:
LOCAL:	JATOBA, ITAPEIM - BEBERIBE/CE	SEINFRA	027.1 COM DESONERAÇÃO	83,85%	47,76%
					REF: 05/2021

748
FLS.
PREFEITURA DE BEBERIBE

Código	Descrição	Fonte	Unid	Quantidade	Valor Unitário	Valor Total
I0121	ARMADOR/FERREIRO	SEINFRA	H	4,80000000	20,7700	99,6960
I0498	CARPINTEIRO	SEINFRA	H	7,50000000	20,7700	155,7750
I2391	PEDREIRO	SEINFRA	H	2,00000000	20,7700	41,5400
I2543	SERVENTE	SEINFRA	H	12,00000000	15,5500	186,6000
TOTAL Mão de Obra:						689,8820
VALOR:						1.666,12

5.1. C0776 - CHAPISCO C/ ARGAMASSA DE CIMENTO E AREIA S/PENEIRAR TRAÇO 1:3 ESP.= 5MM P/ PAREDE (M2)

Material		Fonte	Unid	Coefficiente	Preço Unitário	Total
I0109	AREIA MEDIA	SEINFRA	M3	0,00610000	67,5000	0,4118
I0805	CIMENTO PORTLAND	SEINFRA	KG	2,43000000	0,5600	1,3608
TOTAL Material:						1,7726
Mão de Obra		Fonte	Unid	Coefficiente	Preço Unitário	Total
I2391	PEDREIRO	SEINFRA	H	0,10000000	20,7700	2,0770
I2543	SERVENTE	SEINFRA	H	0,15000000	15,5500	2,3325
TOTAL Mão de Obra:						4,4095
VALOR:						6,18

5.2. C3023 - EMBOÇO C/ ARGAMASSA DE CIMENTO E AREIA PENEIRADA, TRAÇO 1:3 (M2)

Mão de Obra		Fonte	Unid	Coefficiente	Preço Unitário	Total
I2391	PEDREIRO	SEINFRA	H	0,60000000	20,7700	12,4620
I2543	SERVENTE	SEINFRA	H	0,60000000	15,5500	9,3300
TOTAL Mão de Obra:						21,7920
Serviço		Fonte	Unid	Coefficiente	Preço Unitário	Total
C0164	ARGAMASSA DE CIMENTO E AREIA PEN. TRAÇO 1:3	SEINFRA	M3	0,02000000	858,8400	17,1768
TOTAL Serviço:						17,1768
VALOR:						38,97

5.3. C3037 - REBOCO C/ ARGAMASSA DE CIMENTO E AREIA PENEIRADA, TRAÇO 1:4 (M2)

Mão de Obra		Fonte	Unid	Coefficiente	Preço Unitário	Total
I2391	PEDREIRO	SEINFRA	H	0,60000000	20,7700	12,4620
I2543	SERVENTE	SEINFRA	H	0,60000000	15,5500	9,3300
TOTAL Mão de Obra:						21,7920
Serviço		Fonte	Unid	Coefficiente	Preço Unitário	Total
C0165	ARGAMASSA DE CIMENTO E AREIA PEN. TRAÇO 1:4	SEINFRA	M3	0,02500000	791,0800	19,7770
TOTAL Serviço:						19,7770
VALOR:						41,57

5.4. C4445 - CERÂMICA ESMALTADA RETIFICADA C/ ARG. PRÉ-FABRICADA ACIMA DE 30X30CM (900CM²) - PEI-5/PEI-4 - P/ PAREDE (M2)

Material		Fonte	Unid	Coefficiente	Preço Unitário	Total
I6508	ARGAMASSA COLANTE PRÉ-FABRICADA P/ CERÂMICAS E PORCELANATOS	SEINFRA	KG	8,00000000	2,0300	16,2400

RELATÓRIO ANALÍTICO - COMPOSIÇÕES DE CUSTOS



OBRA:	CONSTRUÇÃO DE PONTO DE APOIO PARA SAÚDE	DATA: 11/11/2022	BDI: 25,00%		
DESCRIÇÃO:	ORÇAMENTO BASICO	FONTES:	VERSÃO:	HORA:	MES:
LOCAL:	JATOBA, ITAPEIM - BEBERIBE/CE	SEINFRA	027.1 COM DESONERAÇÃO	83,85%	47,78%
					REF: 05/2021

749
PREFEITURA MUNICIPAL DE BEBERIBE - CE

16500	CERÂMICA ESMALTADA RETIFICADA DIMENSÕES MAIORES DE 30x30cm (900 cm²) - PEI-5/PEI-4	SEINFRA	M2	1,10000000	43,4400	47,7840
TOTAL Material:						64,0240

Mão de Obra		FONTES	UNID	COEFICIENTE	PREÇO UNITÁRIO	TOTAL
11328	LADRILHISTA	SEINFRA	H	0,72000000	20,7700	14,9544
12543	SERVENTE	SEINFRA	H	0,72000000	15,5500	11,1960
TOTAL Mão de Obra:						26,1504
VALOR:						90,17

5.5. C1427 - REJUNTAMENTO C/ ARG. PRÉ-FABRICADA, JUNTA ENTRE 2MM E 6MM EM CERÂMICA, ACIMA DE 30X30 CM (900 CM²) E PORCELANATOS (PAREDE/PISO) (M2)

Material	FONTES	UNID	COEFICIENTE	PREÇO UNITÁRIO	TOTAL
10118	ARGAMASSA PRE-FABRICADA PARA REJUNTAMENTO	SEINFRA	KG	0,42200000	3,5900
TOTAL Material:					1,5150

Mão de Obra		FONTES	UNID	COEFICIENTE	PREÇO UNITÁRIO	TOTAL
11328	LADRILHISTA	SEINFRA	H	0,20000000	20,7700	4,1540
12543	SERVENTE	SEINFRA	H	0,20000000	15,5500	3,1100
TOTAL Mão de Obra:						7,2640
VALOR:						8,78

6.1. C1609 - LASTRO DE CONCRETO INCLUINDO PREPARO E LANÇAMENTO (M3)

Material	FONTES	UNID	COEFICIENTE	PREÇO UNITÁRIO	TOTAL
10109	AREIA MEDIA	SEINFRA	M3	0,69800000	67,5000
10280	BRITA	SEINFRA	M3	0,87800000	76,1900
10805	CIMENTO PORTLAND	SEINFRA	KG	220,00000000	0,5600
TOTAL Material:					237,2098

Mão de Obra		FONTES	UNID	COEFICIENTE	PREÇO UNITÁRIO	TOTAL
12391	PEDREIRO	SEINFRA	H	2,00000000	20,7700	41,5400
12543	SERVENTE	SEINFRA	H	16,00000000	15,5500	248,8000
TOTAL Mão de Obra:						290,3400
VALOR:						527,55

6.2. C1919 - PISO INDUSTRIAL NATURAL ESP.= 12MM, INCLUS. POLIMENTO (EXTERNO) (M2)

Equipamento	FONTES	UNID	COEFICIENTE	PREÇO UNITÁRIO	TOTAL
10748	MÁQUINA DE POLIR (CHP)	SEINFRA	H	0,80000000	0,8638
TOTAL Equipamento:					0,8610

Material	FONTES	UNID	COEFICIENTE	PREÇO UNITÁRIO	TOTAL
10034	AGREGADO DE ALTA RESISTÊNCIA PARA PISOS	SEINFRA	KG	21,00000000	0,4800
10108	AREIA GROSSA	SEINFRA	M3	0,03000000	74,7200
10508	CERA	SEINFRA	KG	0,10000000	16,1600
10805	CIMENTO PORTLAND	SEINFRA	KG	26,58000000	0,5600
11101	ESMERIL N.36	SEINFRA	UN	0,10000000	36,8100
11102	ESMERIL N.60	SEINFRA	UN	0,05000000	35,1700
11316	JUNTA PLASTICA 'I' 27MM PARA PISOS	SEINFRA	M	2,50000000	1,3800

RELATÓRIO ANALÍTICO - COMPOSIÇÕES DE CUSTOS

OBRA:	CONSTRUÇÃO DE PONTO DE APOIO PARA SAÚDE	DATA: 11/11/2022	BDI: 25,00%
DESCRIÇÃO:	ORÇAMENTO BASICO	SEINFRA	VERSÃO 027.1 COM DESONERAÇÃO
LOCAL:	JATOBA, ITAPEIM - BEBERIBE/CE	HORA	83,85%
		MES	47,76%
		REF.	05/2021

TOTAL Material: 37,7119

Mão de Obra	FONTE	UNID	COEFICIENTE	PREÇO UNITÁRIO	TOTAL	
I1227	GRANITEIRO / MARMORISTA	SEINFRA	H	0,50000000	20,7700	10,3850
I2391	PEDREIRO	SEINFRA	H	1,20000000	20,7700	24,9240
I2543	SERVENTE	SEINFRA	H	1,20000000	15,5500	18,6600
TOTAL Mão de Obra:					53,9690	
VALOR:					92,37	

7.1. C1987 - PORTA INTERNA DE CEDRO LISA COMPLETA UMA FOLHA (0.80X 2.10)M (UN)

Material	FONTE	UNID	COEFICIENTE	PREÇO UNITÁRIO	TOTAL	
I0109	AREIA MEDIA	SEINFRA	M3	0,01060000	67,5000	0,7155
I0209	BATENTE DE PEROBA (MADEIRA DE 1A QUALIDADE) PARA PORTA 1FL.	SEINFRA	UN	1,00000000	164,2800	164,2800
I0441	CAL HIDRATADA	SEINFRA	KG	1,72000000	1,1000	1,8920
I0805	CIMENTO PORTLAND	SEINFRA	KG	1,72000000	0,5600	0,9632
I1031	DOBRADIÇA DE FERRO PARA PORTA INTERNA	SEINFRA	UN	3,00000000	24,6700	74,0100
I1155	FECHADURA COMPLETA PARA PORTA INTERNA	SEINFRA	UN	1,00000000	46,0000	46,0000
I1240	GUARNIÇÃO PEROBA (MADEIRA DE 1A QUALIDADE) 5CM PARA PORTA 1FL.	SEINFRA	UN	2,00000000	43,5800	87,1600
I1590	PARAFUSO PARA MADEIRA DE 80MM	SEINFRA	UN	8,00000000	0,2700	2,1600
I1708	PORTA LISA DE CEDRO 0.80X2.10M	SEINFRA	UN	1,00000000	210,7800	210,7800
I1724	PREGO	SEINFRA	KG	0,20000000	15,5400	3,1080
I1919	TACO PARA FIXAÇÃO DE BATENTE/RODAPÉ	SEINFRA	UN	6,00000000	1,3800	8,2800
TOTAL Material:					599,3487	

Mão de Obra	FONTE	UNID	COEFICIENTE	PREÇO UNITÁRIO	TOTAL	
I0041	AJUDANTE DE CARPINTEIRO	SEINFRA	H	3,75000000	16,7700	62,8875
I0498	CARPINTEIRO	SEINFRA	H	3,75000000	20,7700	77,8875
I2391	PEDREIRO	SEINFRA	H	1,40000000	20,7700	29,0780
I2543	SERVENTE	SEINFRA	H	1,40000000	15,5500	21,7700
TOTAL Mão de Obra:					191,6230	
VALOR:					790,97	

7.2. C4513 - JANELA EM ALUMÍNIO ANODIZADO NATURAL/FOSCO, DE CORRER, SEM BANDEIROLA E/OU PEITORIL, SEM VIDRO - FORNECIMENTO E MONTAGEM (M2)

Material	FONTE	UNID	COEFICIENTE	PREÇO UNITÁRIO	TOTAL	
I8337	JANELA EM ALUMÍNIO ANODIZADO NATURAL/FOSCO, DE CORRER, SEM BANDEIROLA E/OU PEITORIL, SEM VIDRO (COLOCADA)	SEINFRA	M2	1,00000000	244,5100	244,5100
TOTAL Material:					244,5100	
VALOR:					244,51	

7.3. C2673 - VIDRO COMUM FUMÊ EM CAIXILHOS C/MASSA E= 4MM, COLOCADO (M2)

Material	FONTE	UNID	COEFICIENTE	PREÇO UNITÁRIO	TOTAL	
I2252	VIDRO COMUM FUMÊ, E = 4MM (COLOCADO)	SEINFRA	M2	1,00000000	204,4400	204,4400
TOTAL Material:					204,4400	
VALOR:					204,44	

RELATÓRIO ANALÍTICO - COMPOSIÇÕES DE CUSTOS

 <p>Prefeitura de Beberibe Beberibe, cidade feliz</p>	OBRA:	CONSTRUÇÃO DE PONTO DE APOIO PARA SAÚDE	DATA:	11/11/2022		BDI:	25,00%	
	DESCRIÇÃO:	ORÇAMENTO BASICO	FONTE	VERSÃO	HORA	MES	REF.	
	LOCAL:	JATOBA, ITAPEIM - BEBERIBE/CE	SEINFRA	027.1 COM DESONERAÇÃO	83,85%	47,76%	05/2021	

7.4. C4725 - CERCA/GRADIL NYLOFOR H=2,43M, MALHA 5 X 20CM - FIO 5,00MM, COM FIXADORES DE POLIAMIDA EM POSTE 40 X 60 MM CHUMBADOS EM BASE DE CONCRETO (EXCLUSIVE ESTA), REVESTIDOS EM POLIESTER POR PROCESSO DE PINTURA ELETROSTÁTICA (GRADIL E POSTE), NAS CORES VERDE OU BRANCA - FORNECIMENTO E INSTALAÇÃO (M)

Material	FONTE	UNID	COEFICIENTE	PREÇO UNITÁRIO	TOTAL	
19048	FIXADOR POLIAMIDA PARA POSTE, NAS CORES VERDE OU BRANCA	SEINFRA	UN	2,80000000	5,5100	15,4280
19039	PAINEL NYLOFOR 2,43M x 2,5M (A X L) - MALHA 5 x 20 CM - FIO 5MM, REVESTIDO EM POLIESTER POR PROCESSO DE PINTURA ELETROSTÁTICA, NAS CORES VERDE OU BRANCA	SEINFRA	UN	0,40000000	631,7300	252,6920
19045	POSTE 40 x 60 MM, PINTURA ELETROSTÁTICA EM POLIESTER, NAS CORES VERDE OU BRANCA (H=3,20M - COM TAMPA) CHUMBADO	SEINFRA	UN	0,40000000	121,2800	48,5120
19049	SERVIÇO - COLOCAÇÃO E MONTAGEM DE CERCA/GRADIL NYLOFOR	SEINFRA	M2	2,43000000	16,5400	40,1922
TOTAL Material:						356,8242
VALOR:						356,82

C1449 - GUARDA CORPO METÁLICO EM TUBO DE AÇO GALVANIZADO DE 2 1/2" (M)

Equipamento	FONTE	UNID	COEFICIENTE	PREÇO UNITÁRIO	TOTAL	
10749	MÁQUINA DE SOLDA (CHP)	SEINFRA	H	1,50000000	0,0610	0,0915
TOTAL Equipamento:						0,0915

Material	FONTE	UNID	COEFICIENTE	PREÇO UNITÁRIO	TOTAL	
11061	ELETRODOS	SEINFRA	KG	1,50000000	18,1900	27,2850
12172	TUBO AÇO GALVANIZADO DE 65MM (2 1/2')	SEINFRA	M	3,50000000	88,1400	308,4900
TOTAL Material:						335,7750
VALOR:						335,87

7.6. C1426 - GRADE DE FERRO DE PROTEÇÃO (M2)

Material	FONTE	UNID	COEFICIENTE	PREÇO UNITÁRIO	TOTAL	
10109	AREIA MEDIA	SEINFRA	M3	0,00800000	67,5000	0,5400
10441	CAL HIDRATADA	SEINFRA	KG	0,57000000	1,1000	0,6270
10805	CIMENTO PORTLAND	SEINFRA	KG	2,84000000	0,5600	1,5904
11222	GRADE DE FERRO	SEINFRA	M2	1,00000000	98,6200	98,6200
TOTAL Material:						101,3774

Mão de Obra	FONTE	UNID	COEFICIENTE	PREÇO UNITÁRIO	TOTAL	
12391	PEDREIRO	SEINFRA	H	3,00000000	20,7700	62,3100
12543	SERVENTE	SEINFRA	H	3,00000000	15,5500	46,6500
TOTAL Mão de Obra:						108,9600
VALOR:						210,34

8.1. C1479 - INTERRUPTOR DUAS TECLAS SIMPLES 10A 250V (UN)

Material	FONTE	UNID	COEFICIENTE	PREÇO UNITÁRIO	TOTAL	
11263	INTERRUPTOR 2 TECLAS SIMPLES	SEINFRA	UN	1,00000000	13,4200	13,4200
TOTAL Material:						13,4200

Mão de Obra	FONTE	UNID	COEFICIENTE	PREÇO UNITÁRIO	TOTAL	
10042	AJUDANTE DE ELETRICISTA	SEINFRA	H	0,37000000	16,7700	6,2049
12312	ELETRICISTA	SEINFRA	H	0,37000000	20,7700	7,6849

RELATÓRIO ANALÍTICO - COMPOSIÇÕES DE CUSTOS



OBRA:	CONSTRUÇÃO DE PONTO DE APOIO PARA SAÚDE	DATA: 11/11/2022	BDI: 25.00%
DESCRIÇÃO:	ORÇAMENTO BASICO	FONTES:	VERSÃO:
LOCAL:	JATOBA, ITAPEIM - BEBERIBE/CE	SEINFRA	027.1 COM DESONERAÇÃO
		HORA:	MES:
		83,85%	47,76%
			05/2021

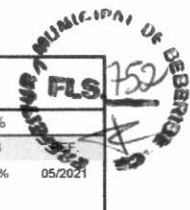

TOTAL Mão de Obra:	13,898
VALOR:	27,31

8.2. C1483 - INTERRUPTOR DUAS TECLAS SIMPLES E TOMADA 10A 250V (UN)

Material	DESCRIÇÃO	FONTES	UNID	COEFICIENTE	PREÇO UNITÁRIO	TOTAL
I1265	INTERRUPTOR 2 TECLAS SIMPLES 1TOMADA 2POLOS	SEINFRA	UN	1,00000000	23,5200	23,5200
TOTAL Material:						23,5200

Mão de Obra	DESCRIÇÃO	FONTES	UNID	COEFICIENTE	PREÇO UNITÁRIO	TOTAL
I0042	AJUDANTE DE ELETRICISTA	SEINFRA	H	0,53000000	16,7700	8,8881
I2312	ELETRICISTA	SEINFRA	H	0,53000000	20,7700	11,0081
TOTAL Mão de Obra:						19,8962
VALOR:						43,42

8.3. C4792 - TOMADA DUPLA DE EMBUTIR 2P+T 10A-250V (UN)

Material	DESCRIÇÃO	FONTES	UNID	COEFICIENTE	PREÇO UNITÁRIO	TOTAL
I9106	ESPELHO/PLACA DE 3 POSTOS 4"X2" PARA INSTALAÇÃO DE TOMADAS E INTERRUPTORES	SEINFRA	UN	1,00000000	3,1400	3,1400
I9107	SUPORTE DE FIXAÇÃO PARA ESPELHO/PLACA 4"X2" P/ 3 MÓDULOS, INSTALAÇÕES DE TOMADAS E INTERRUPTORES	SEINFRA	UN	1,00000000	1,0200	1,0200
I9108	TOMADA 2P+T 10A, 250V (APENAS MÓDULO)	SEINFRA	UN	2,00000000	4,3800	8,7600
TOTAL Material:						12,9200

Mão de Obra	DESCRIÇÃO	FONTES	UNID	COEFICIENTE	PREÇO UNITÁRIO	TOTAL
I0042	AJUDANTE DE ELETRICISTA	SEINFRA	H	0,29000000	16,7700	4,8633
I2312	ELETRICISTA	SEINFRA	H	0,29000000	20,7700	6,0233
TOTAL Mão de Obra:						10,8866
VALOR:						23,81

C1496 - INTERRUPTOR UMA TECLA SIMPLES E TOMADA UNIVERSAL 10A 250V (UN)

Material	DESCRIÇÃO	FONTES	UNID	COEFICIENTE	PREÇO UNITÁRIO	TOTAL
I1259	INTERRUPTOR 1 TECLA SIMPLES 1 TOMADA 2POLOS UNIV.	SEINFRA	UN	1,00000000	16,4800	16,4800
TOTAL Material:						16,4800

Mão de Obra	DESCRIÇÃO	FONTES	UNID	COEFICIENTE	PREÇO UNITÁRIO	TOTAL
I0042	AJUDANTE DE ELETRICISTA	SEINFRA	H	0,37000000	16,7700	6,2049
I2312	ELETRICISTA	SEINFRA	H	0,37000000	20,7700	7,6849
TOTAL Mão de Obra:						13,8898
VALOR:						30,37

8.5. C4921 - TOMADA PARA LÓGICA, COM 1 CONECTOR RJ45, 8 FIOS, CAT-5E, COMPLETA PARA CAIXA 4"X2" (NÃO INCLUSA) (UN)

Material	DESCRIÇÃO	FONTES	UNID	COEFICIENTE	PREÇO UNITÁRIO	TOTAL
I9398	TOMADA PARA LÓGICA RJ45, 8 FIOS, CAT-5E, COMPLETA (ESPELHO 4"x2" C/ SUPORTE + 1 CONECTOR, EXCETO CAIXA 4"X2")	SEINFRA	UN	1,00000000	32,1200	32,1200
TOTAL Material:						32,1200

Mão de Obra	DESCRIÇÃO	FONTES	UNID	COEFICIENTE	PREÇO UNITÁRIO	TOTAL

RELATÓRIO ANALÍTICO - COMPOSIÇÕES DE CUSTOS



OBRA:	CONSTRUÇÃO DE PONTO DE APOIO PARA SAÚDE	DATA: 11/11/2022	BDI: 25,00%	
DESCRIÇÃO:	ORÇAMENTO BASICO	FONTE	VERSÃO	HORA
LOCAL:	JATOBA, ITAPEIM - BEBERIBE/CE	SEINFRA	027.1 COM DESONERAÇÃO	83,85%
				47,76%
				05/2021

753
FLS.
MUNICÍPIO DE BEBERIBE

I0042	AJUDANTE DE ELETRICISTA	SEINFRA	H	0,37000000	16,7700	6,2049
I2312	ELETRICISTA	SEINFRA	H	0,37000000	20,7700	7,6849
TOTAL Mão de Obra:						13,8898
VALOR:						46,01

8.6. C4762 - CAIXA DE LIGAÇÃO PVC 4" X 2" (UN)

Material		FONTE	UNID	COEFICIENTE	PREÇO UNITÁRIO	TOTAL
I6432	CAIXA DE EMBUTIR PVC - 4X2 RETANGULAR	SEINFRA	UN	1,00000000	1,7500	1,7500
TOTAL Material:						1,7500
Mão de Obra		FONTE	UNID	COEFICIENTE	PREÇO UNITÁRIO	TOTAL
I0042	AJUDANTE DE ELETRICISTA	SEINFRA	H	0,15000000	16,7700	2,5155
I2312	ELETRICISTA	SEINFRA	H	0,15000000	20,7700	3,1155
TOTAL Mão de Obra:						5,6310
VALOR:						7,38

8.7. C1184 - ELETRODUTO FLEXÍVEL, TIPO GARGANTA (M)

Material		FONTE	UNID	COEFICIENTE	PREÇO UNITÁRIO	TOTAL
I1084	ELETRODUTO FLEXIVEL TIPO GARGANTA	SEINFRA	M	1,00000000	1,7200	1,7200
TOTAL Material:						1,7200
Mão de Obra		FONTE	UNID	COEFICIENTE	PREÇO UNITÁRIO	TOTAL
I0042	AJUDANTE DE ELETRICISTA	SEINFRA	H	0,80000000	16,7700	13,4160
TOTAL Mão de Obra:						13,4160
VALOR:						15,14

8.8. C0540 - CABO ISOLADO PVC 750V 2,5MM2 (M)

Material		FONTE	UNID	COEFICIENTE	PREÇO UNITÁRIO	TOTAL
I0356	CABO ISOLADO PVC 750V 2,5 MM2	SEINFRA	M	1,02000000	1,9600	1,9992
TOTAL Material:						1,9992
Mão de Obra		FONTE	UNID	COEFICIENTE	PREÇO UNITÁRIO	TOTAL
I0042	AJUDANTE DE ELETRICISTA	SEINFRA	H	0,11000000	16,7700	1,8447
I2312	ELETRICISTA	SEINFRA	H	0,11000000	20,7700	2,2847
TOTAL Mão de Obra:						4,1294
VALOR:						6,13

8.9. C0537 - CABO ISOLADO PVC 750V 6MM2 (M)

Material		FONTE	UNID	COEFICIENTE	PREÇO UNITÁRIO	TOTAL
I0358	CABO ISOLADO PVC 750V 6MM2	SEINFRA	M	1,02000000	3,2600	3,3252
TOTAL Material:						3,3252
Mão de Obra		FONTE	UNID	COEFICIENTE	PREÇO UNITÁRIO	TOTAL
I0042	AJUDANTE DE ELETRICISTA	SEINFRA	H	0,13000000	16,7700	2,1801
I2312	ELETRICISTA	SEINFRA	H	0,13000000	20,7700	2,7001

RELATÓRIO ANALÍTICO - COMPOSIÇÕES DE CUSTOS



OBRA:	CONSTRUÇÃO DE PONTO DE APOIO PARA SAÚDE	DATA :	11/11/2022			BDI :	25,00%		
DESCRIÇÃO:	ORÇAMENTO BASICO	FONTE	VERSÃO	HORA	MES	REF.			
LOCAL:	JATOBA, ITAPEIM - BEBERIBE/CE	SEINFRA	027.1 COM DESONERAÇÃO	83,85%	47,76%	05/2021			



TOTAL Mão de Obra:	4,8802
--------------------	--------

VALOR:	8,21
--------	------

8.10. C0543 - CABO LÓGICO 4 PARES, CATEGORIA 5 - UTP (100 MBPS) (M)

Material	FONTE	UNID	COEFICIENTE	PREÇO UNITÁRIO	TOTAL	
10361	CABO LOGICO 4 PARES, CAT.5 - UTP (100 MBPS)	SEINFRA	M	1,02000000	1,8600	1,8972
TOTAL Material:					1,8972	

Mão de Obra	FONTE	UNID	COEFICIENTE	PREÇO UNITÁRIO	TOTAL	
10042	AJUDANTE DE ELETRICISTA	SEINFRA	H	0,25000000	16,7700	4,1925
12312	ELETRICISTA	SEINFRA	H	0,25000000	20,7700	5,1925
TOTAL Mão de Obra:					9,3850	

VALOR:	11,28
--------	-------

8.11. C2078 - QUADRO DE DISTRIBUIÇÃO EMBUTIR ATE 6 DIVISÕES, S/BARRAMENTO (UN)

Material	FONTE	UNID	COEFICIENTE	PREÇO UNITÁRIO	TOTAL	
12412	QUADRO DE DISTRIBUIÇÃO PARA 6 CIRCUITOS	SEINFRA	UN	1,00000000	36,8700	36,8700
TOTAL Material:					36,8700	

Mão de Obra	FONTE	UNID	COEFICIENTE	PREÇO UNITÁRIO	TOTAL	
10042	AJUDANTE DE ELETRICISTA	SEINFRA	H	1,20000000	16,7700	20,1240
12312	ELETRICISTA	SEINFRA	H	1,20000000	20,7700	24,9240
TOTAL Mão de Obra:					45,0480	

VALOR:	81,92
--------	-------

8.12. C1092 - DISJUNTOR MONOPOLAR EM QUADRO DE DISTRIBUIÇÃO 10A (UN)

Material	FONTE	UNID	COEFICIENTE	PREÇO UNITÁRIO	TOTAL	
10980	DISJUNTOR MONOPOLAR 10A	SEINFRA	UN	1,00000000	9,5000	9,5000
TOTAL Material:					9,5000	

Mão de Obra	FONTE	UNID	COEFICIENTE	PREÇO UNITÁRIO	TOTAL	
10042	AJUDANTE DE ELETRICISTA	SEINFRA	H	0,30000000	16,7700	5,0310
12312	ELETRICISTA	SEINFRA	H	0,30000000	20,7700	6,2310
TOTAL Mão de Obra:					11,2620	

VALOR:	20,76
--------	-------

8.13. C3579 - QUADRO DE MEDIÇÃO PADRÃO COELCE - PADRÃO POPULAR (UN)

Material	FONTE	UNID	COEFICIENTE	PREÇO UNITÁRIO	TOTAL	
16129	QUADRO MEDIÇÃO PADRÃO COELCE (PADRÃO MUTIRÃO)	SEINFRA	UN	1,00000000	49,3900	49,3900
TOTAL Material:					49,3900	

Mão de Obra	FONTE	UNID	COEFICIENTE	PREÇO UNITÁRIO	TOTAL	
10042	AJUDANTE DE ELETRICISTA	SEINFRA	H	1,00000000	16,7700	16,7700
12312	ELETRICISTA	SEINFRA	H	1,00000000	20,7700	20,7700
TOTAL Mão de Obra:					37,5400	

RELATÓRIO ANALÍTICO - COMPOSIÇÕES DE CUSTOS

 Prefeitura de Beberibe Beberibe, cidade feliz	OBRA:	CONSTRUÇÃO DE PONTO DE APOIO PARA SAÚDE	DATA:	11/11/2022		BDI:	25,00%	
	DESCRIÇÃO:	ORÇAMENTO BASICO	FORNTE:	VERSÃO	HORA	MES	REF.	
	LOCAL:	JATOBA, ITAPEIM - BEBERIBE/CE	SEINFRA	027.1 COM DESONERAÇÃO	83,85%	47,76%	05/2021	

VALOR: **86,93**

8.14. C3580 - SOQUETE DE BAQUELITE - PADRÃO POPULAR (UN)

Material	FONTE	UNID	COEFICIENTE	PREÇO UNITÁRIO	TOTAL
16130	SOQUETE DE BAQUELITE (PADRÃO MUTIRÃO)	SEINFRA	UN	1,00000000	3,4500
TOTAL Material:					3,4500

Mão de Obra	FONTE	UNID	COEFICIENTE	PREÇO UNITÁRIO	TOTAL
10042	AJUDANTE DE ELETRICISTA	SEINFRA	H	0,15000000	16,7700
12312	ELETRICISTA	SEINFRA	H	0,15000000	20,7700
TOTAL Mão de Obra:					5,6310

VALOR: **9,08**

8.15. C1766 - LÂMPADA FLUORESCENTE DE 32W OU 40W (SUBSTITUIÇÃO) (UN)

Material	FONTE	UNID	COEFICIENTE	PREÇO UNITÁRIO	TOTAL
11464	LÂMPADA FLUORESCENTE DE 32W	SEINFRA	UN	1,00000000	8,6000
TOTAL Material:					8,6000

Mão de Obra	FONTE	UNID	COEFICIENTE	PREÇO UNITÁRIO	TOTAL
12312	ELETRICISTA	SEINFRA	H	0,30000000	20,7700
TOTAL Mão de Obra:					6,2310

VALOR: **14,83**

8.16. C1670 - LUMINÁRIA REFLETORA COM LÂMPADA HALÓGENA DICROICA 75W (UN)

Material	FONTE	UNID	COEFICIENTE	PREÇO UNITÁRIO	TOTAL
11352	LUMINARIA REFLETORA C/LAMP. DICROICA 75W	SEINFRA	UN	1,00000000	45,9700
TOTAL Material:					45,9700

Mão de Obra	FONTE	UNID	COEFICIENTE	PREÇO UNITÁRIO	TOTAL
10042	AJUDANTE DE ELETRICISTA	SEINFRA	H	0,50000000	16,7700
12312	ELETRICISTA	SEINFRA	H	0,80000000	20,7700
TOTAL Mão de Obra:					25,0010

VALOR: **70,97**

8.17. C4530 - DISJUNTOR DIFERENCIAL DR-16A - 40A, 30MA (UN)

Material	FONTE	UNID	COEFICIENTE	PREÇO UNITÁRIO	TOTAL
18365	DISJUNTOR DIFERENCIAL DR-16A - 40A, 30mA	SEINFRA	UN	1,00000000	114,9500
TOTAL Material:					114,9500

Mão de Obra	FONTE	UNID	COEFICIENTE	PREÇO UNITÁRIO	TOTAL
10037	AJUDANTE	SEINFRA	H	0,60000000	16,7700
12312	ELETRICISTA	SEINFRA	H	0,60000000	20,7700
TOTAL Mão de Obra:					22,5240

VALOR: **137,47**

RELATÓRIO ANALÍTICO - COMPOSIÇÕES DE CUSTOS

 Prefeitura de Beberibe Beberibe, cidade feliz	OBRA:	CONSTRUÇÃO DE PONTO DE APOIO PARA SAÚDE	DATA: 11/11/2022	BDI: 25,00%
	DESCRIÇÃO:	ORÇAMENTO BASICO	FONTES:	VERSÃO:
	LOCAL:	JATOBA, ITAPEIM - BEBERIBE/CE	SEINFRA	027.1 COM DESONERAÇÃO

9.1. C4068 - BANCADA DE GRANITO CINZA E=2CM (M2)

Material	FORNTE	UNID	COEFICIENTE	PREÇO UNITÁRIO	TOTAL
I0108 AREIA GROSSA	SEINFRA	M3	0,00800000	74,7200	0,5978
I7893 BANCADA DE GRANITO CINZA POLIDO E=2cm	SEINFRA	M2	1,00000000	268,5200	268,5200
I0805 CIMENTO PORTLAND	SEINFRA	KG	3,20000000	0,5600	1,7920
TOTAL Material:					270,9098

Mão de Obra	FORNTE	UNID	COEFICIENTE	PREÇO UNITÁRIO	TOTAL
I2391 PEDREIRO	SEINFRA	H	1,20000000	20,7700	24,9240
I2543 SERVENTE	SEINFRA	H	2,00000000	15,5500	31,1000
TOTAL Mão de Obra:					56,0240
VALOR:					326,93

9.2. C2832 - FOSSA SÉPTICA E SUMIDOURO EM ALVENARIA (UN)

Material	FORNTE	UNID	COEFICIENTE	PREÇO UNITÁRIO	TOTAL
I0280 BRITA	SEINFRA	M3	1,49200000	76,1900	113,6755
I2298 CURVA PVC ESGOTO LONGA DN 100MM	SEINFRA	UN	3,00000000	34,3300	102,9900
I2456 TUBO PVC ESGOTO PRIMÁRIO DE 100 - (NBR 5688)	SEINFRA	M	2,50000000	10,8400	27,1000
TOTAL Material:					243,7655

Mão de Obra	FORNTE	UNID	COEFICIENTE	PREÇO UNITÁRIO	TOTAL
I2543 SERVENTE	SEINFRA	H	2,00000000	15,5500	31,1000
TOTAL Mão de Obra:					31,1000

Serviço	FORNTE	UNID	COEFICIENTE	PREÇO UNITÁRIO	TOTAL
C0073 ALVENARIA DE TIJOLO CERÂMICO FURADO (9x19x19)cm C/ARGAMASSA MISTA DE CAL HIDRATADA ESP.=10cm (1:2:8)	SEINFRA	M2	10,05000000	59,8200	601,1910
C0074 ALVENARIA DE TIJOLO CERÂMICO FURADO (9x19x19)cm C/ARGAMASSA MISTA DE CAL HIDRATADA ESP=20 cm	SEINFRA	M2	12,92000000	104,7900	1.353,8868
C0216 ARMADURA CA-50A MÉDIA D= 6,3 A 10,0mm	SEINFRA	KG	41,86000000	14,1300	591,4818
C0838 CONCRETO P/VIBR., FCK 10 MPa COM AGREGADO ADQUIRIDO	SEINFRA	M3	0,29000000	375,3300	108,8457
C0840 CONCRETO P/VIBR., FCK 15 MPa COM AGREGADO ADQUIRIDO	SEINFRA	M3	0,59800000	395,5400	236,5329
C2784 ESCAVAÇÃO MANUAL SOLO DE 1A.CAT. PROF. ATÉ 1.50m	SEINFRA	M3	14,24000000	41,2100	586,8304
C1400 FORMA DE TÁBUAS DE 1" DE 3A. P/FUNDAÇÕES UTIL. 5 X	SEINFRA	M2	1,84000000	66,1900	121,7896
C2123 REBOCO C/ARGAMASSA DE CAL HIDRATADA E AREIA PENEIRADA TRAÇO 1:3 ESP=5 mm P/PAREDE	SEINFRA	M2	11,00000000	22,2500	244,7500
TOTAL Serviço:					3.845,3082
VALOR:					4.120,04

9.3. C1618 - LAVATÓRIO DE LOUÇA BRANCA C/COLUNA, C/ TORNEIRA E ACESSÓRIOS (UN)

Material	FORNTE	UNID	COEFICIENTE	PREÇO UNITÁRIO	TOTAL
I1091 ENGATE CROMADO	SEINFRA	UN	2,00000000	17,7100	35,4200
I1180 FITA DE VEDAÇÃO	SEINFRA	M	1,12000000	0,2800	0,3136
I1343 LAVATÓRIO DE LOUÇA BRANCA COM COLUNA	SEINFRA	UN	1,00000000	219,7600	219,7600
I1579 PARAFUSO CROMADO P/FIXAÇÃO SANITARIOS, INCLUSIVE PORCA CEGA, ARRUELA E BUCHA DE NYLON	SEINFRA	UN	2,00000000	7,5000	15,0000
I1864 SIFÃO METALICO TIPO COPO DN 1"X1 1/2"	SEINFRA	UN	1,00000000	129,0000	129,0000
I2132 TORNEIRA DE PRESSÃO CROMADA P/LAVATORIO 1/2'	SEINFRA	UN	1,00000000	77,3300	77,3300

RELATÓRIO ANALÍTICO - COMPOSIÇÕES DE CUSTOS



OBRA:	CONSTRUÇÃO DE PONTO DE APOIO PARA SAÚDE
DESCRIÇÃO:	ORÇAMENTO BASICO
LOCAL:	JATOBA, ITAPEIM - BEBERIBE/CE

DATA:	11/11/2022	BDI:	25,00%
FONTE	VERSÃO	HORA	MES
SEINFRA	027.1 COM DESONERAÇÃO	83,85%	47,76%
			REF. 05/2021



TOTAL Material:	476,8236
-----------------	----------

Mão de Obra	FONTE	UNID	COEFICIENTE	PREÇO UNITÁRIO	TOTAL
10043 AJUDANTE DE ENCANADOR	SEINFRA	H	3,30000000	16,7700	55,3410
12320 ENCANADOR	SEINFRA	H	3,30000000	20,3200	67,0560
TOTAL Mão de Obra:					122,3970
VALOR:					599,22

9.4. C0348 - BACIA DE LOUÇA BRANCA C/CAIXA ACOPLADA (UN)

Material	FONTE	UNID	COEFICIENTE	PREÇO UNITÁRIO	TOTAL
10171 BACIA LOUÇA BRANCA PARA CAIXA ACOPLADA	SEINFRA	UN	1,00000000	395,9500	395,9500
10406 CAIXA ACOPLADA DE LOUÇA BRANCA PARA BACIA	SEINFRA	UN	1,00000000	209,4800	209,4800
11091 ENGATE CROMADO	SEINFRA	UN	1,00000000	17,7100	17,7100
11180 FITA DE VEDAÇÃO	SEINFRA	M	0,56000000	0,2800	0,1568
11579 PARAFUSO CROMADO P/FIXAÇÃO SANITARIOS, INCLUSIVE PORCA CEGA, ARRUELA E BUCHA DE NYLON	SEINFRA	UN	2,00000000	7,5000	15,0000
11925 TAMPA PLASTICA PARA BACIA	SEINFRA	UN	1,00000000	28,9500	28,9500
TOTAL Material:					667,2468

Mão de Obra	FONTE	UNID	COEFICIENTE	PREÇO UNITÁRIO	TOTAL
10043 AJUDANTE DE ENCANADOR	SEINFRA	H	2,00000000	16,7700	33,5400
12320 ENCANADOR	SEINFRA	H	2,00000000	20,3200	40,6400
TOTAL Mão de Obra:					74,1800
VALOR:					741,43

9.5. C2093 - RALO SECO PVC RÍGIDO (UN)

Material	FONTE	UNID	COEFICIENTE	PREÇO UNITÁRIO	TOTAL
11770 RALO SECO PVC 10 CM COM GRELA BRANCA	SEINFRA	UN	1,00000000	9,1200	9,1200
TOTAL Material:					9,1200

Mão de Obra	FONTE	UNID	COEFICIENTE	PREÇO UNITÁRIO	TOTAL
10043 AJUDANTE DE ENCANADOR	SEINFRA	H	0,98000000	16,7700	16,4346
12320 ENCANADOR	SEINFRA	H	0,98000000	20,3200	19,9136
TOTAL Mão de Obra:					36,3482
VALOR:					45,47

9.6. C1151 - DUCHA P/ WC CROMADO (INSTALADO) (UN)

Material	FONTE	UNID	COEFICIENTE	PREÇO UNITÁRIO	TOTAL
10797 CHUVEIRO-DUCHA CROMADO 1/2"	SEINFRA	UN	1,00000000	50,9400	50,9400
11180 FITA DE VEDAÇÃO	SEINFRA	M	0,28000000	0,2800	0,0784
TOTAL Material:					51,0184

Mão de Obra	FONTE	UNID	COEFICIENTE	PREÇO UNITÁRIO	TOTAL
10043 AJUDANTE DE ENCANADOR	SEINFRA	H	0,50000000	16,7700	8,3850
12320 ENCANADOR	SEINFRA	H	0,50000000	20,3200	10,1600
TOTAL Mão de Obra:					18,5450

RELATÓRIO ANALÍTICO - COMPOSIÇÕES DE CUSTOS



OBRA: CONSTRUÇÃO DE PONTO DE APOIO PARA SAÚDE
DESCRIÇÃO: ORÇAMENTO BASICO
LOCAL: JATOBA, ITAPEIM - BEBERIBE/CE

DATA: 11/11/2022 **BDI:** 25,00%
FONTES: SEINFRA **VERSÃO:** 027.1 COM DESONERAÇÃO **HORA:** 83,85% **MES:** 47,76% **REF.:** 05/2021



VALOR: 69,56

9.7. C3441 - CAIXA D'ÁGUA EM FIBERGLASS - CAP. 500L (UN)

Material	FORNTE	UNID	COEFICIENTE	PREÇO UNITÁRIO	TOTAL
16226 CAIXA D'ÁGUA EM FIBERGLASS CAP.500L, COM TAMPA	SEINFRA	UN	1,00000000	283,5000	283,5000
TOTAL Material:					283,5000

Mão de Obra	FORNTE	UNID	COEFICIENTE	PREÇO UNITÁRIO	TOTAL
12543 SERVENTE	SEINFRA	H	0,70000000	15,5500	10,8850
TOTAL Mão de Obra:					10,8850

VALOR: 294,38

9.8. C0021 - ADAPTADOR PVC SOLD. FLANGES LIVRES P/CX. D'ÁGUA 32MM (1") (UN)

Material	FORNTE	UNID	COEFICIENTE	PREÇO UNITÁRIO	TOTAL
10013 ADAPTADOR PVC SOLD. FLANGES LIVRES P/CX. D'ÁGUA 32MM	SEINFRA	UN	1,00000000	15,4300	15,4300
10026 ADESIVO PARA TUBO DE PVC RIGIDO	SEINFRA	KG	0,00350000	45,1600	0,1581
11180 FITA DE VEDAÇÃO	SEINFRA	M	1,00000000	0,2800	0,2800
11888 SOLUÇÃO LIMPADORA PARA PVC RIGIDO	SEINFRA	L	0,00550000	39,2200	0,2157
TOTAL Material:					16,0838

Mão de Obra	FORNTE	UNID	COEFICIENTE	PREÇO UNITÁRIO	TOTAL
10043 AJUDANTE DE ENCANADOR	SEINFRA	H	0,09000000	16,7700	1,5093
12320 ENCANADOR	SEINFRA	H	0,09000000	20,3200	1,8288
TOTAL Mão de Obra:					3,3381

VALOR: 19,42

9.9. C0332 - AUTOMÁTICO DE BOIA (UN)

Material	FORNTE	UNID	COEFICIENTE	PREÇO UNITÁRIO	TOTAL
10148 AUTOMATICO DE BOIA	SEINFRA	UN	1,00000000	36,2000	36,2000
TOTAL Material:					36,2000

Mão de Obra	FORNTE	UNID	COEFICIENTE	PREÇO UNITÁRIO	TOTAL
10042 AJUDANTE DE ELETRICISTA	SEINFRA	H	1,00000000	16,7700	16,7700
12312 ELETRICISTA	SEINFRA	H	1,00000000	20,7700	20,7700
TOTAL Mão de Obra:					37,5400

VALOR: 73,74

9.10. C1990 - PORTA SABÃO LÍQUIDO DE VIDRO (INSTALADO) (UN)

Material	FORNTE	UNID	COEFICIENTE	PREÇO UNITÁRIO	TOTAL
11712 PORTA SABÃO LÍQUIDO DE VIDRO	SEINFRA	UN	1,00000000	31,8600	31,8600
TOTAL Material:					31,8600

Mão de Obra	FORNTE	UNID	COEFICIENTE	PREÇO UNITÁRIO	TOTAL
12391 PEDREIRO	SEINFRA	H	0,50000000	20,7700	10,3850
TOTAL Mão de Obra:					10,3850

RELATÓRIO ANALÍTICO - COMPOSIÇÕES DE CUSTOS



OBRA:	CONSTRUÇÃO DE PONTO DE APOIO PARA SAÚDE
DESCRIÇÃO:	ORÇAMENTO BASICO
LOCAL:	JATOBA, ITAPEIM - BEBERIBE/CE

DATA:	11/11/2022	BDI:	25,00%	
FONTES:	VERSÃO	HORA	MES	REF.
SEINFRA	027.1 COM DESONERAÇÃO	83,85%	47,76%	05/2021



VALOR:	42,26
--------	--------------

9.11. C4670 - PORTA PAPEL METÁLICO (UN)

Material	FONTES	UNID	COEFICIENTE	PREÇO UNITÁRIO	TOTAL	
18670	PORTA PAPEL METÁLICO	SEINFRA	UN	1,00000000	20,5100	20,5100
TOTAL Material:					20,5100	

Mão de Obra	FONTES	UNID	COEFICIENTE	PREÇO UNITÁRIO	TOTAL	
12391	PEDREIRO	SEINFRA	H	0,50000000	20,7700	10,3850
TOTAL Mão de Obra:					10,3850	

VALOR:	30,90
--------	--------------

9.12. C2616 - TUBO PVC SOLD. MARROM D= 25MM (3/4") (M)

Material	FONTES	UNID	COEFICIENTE	PREÇO UNITÁRIO	TOTAL	
10026	ADESIVO PARA TUBO DE PVC RIGIDO	SEINFRA	KG	0,00050000	45,1600	0,0226
11888	SOLUÇÃO LIMPADORA PARA PVC RIGIDO	SEINFRA	L	0,00020000	39,2200	0,0078
12200	TUBO PVC SOLDÁVEL DE 25MM (3/4")	SEINFRA	M	1,01000000	2,9900	3,0199
TOTAL Material:					3,0503	

Mão de Obra	FONTES	UNID	COEFICIENTE	PREÇO UNITÁRIO	TOTAL	
10043	AJUDANTE DE ENCANADOR	SEINFRA	H	0,12000000	16,7700	2,0124
12320	ENCANADOR	SEINFRA	H	0,12000000	20,3200	2,4384
TOTAL Mão de Obra:					4,4508	

VALOR:	7,50
--------	-------------

9.13. C0953 - COTOVELO PVC SOLD. MARROM D=25MM (3/4") (UN)

Material	FONTES	UNID	COEFICIENTE	PREÇO UNITÁRIO	TOTAL	
10026	ADESIVO PARA TUBO DE PVC RIGIDO	SEINFRA	KG	0,00600000	45,1600	0,2710
10884	COTOVELO PVC SOLDAVEL DE 25MM	SEINFRA	UN	1,00000000	0,5900	0,5900
11888	SOLUÇÃO LIMPADORA PARA PVC RIGIDO	SEINFRA	L	0,00240000	39,2200	0,0941
TOTAL Material:					0,9551	

Mão de Obra	FONTES	UNID	COEFICIENTE	PREÇO UNITÁRIO	TOTAL	
10043	AJUDANTE DE ENCANADOR	SEINFRA	H	0,18000000	16,7700	3,0186
12320	ENCANADOR	SEINFRA	H	0,18000000	20,3200	3,6576
TOTAL Mão de Obra:					6,6762	

VALOR:	7,63
--------	-------------

9.14. C2617 - TUBO PVC SOLD. MARROM D= 32MM (1") (M)

Material	FONTES	UNID	COEFICIENTE	PREÇO UNITÁRIO	TOTAL	
10026	ADESIVO PARA TUBO DE PVC RIGIDO	SEINFRA	KG	0,00070000	45,1600	0,0316
11888	SOLUÇÃO LIMPADORA PARA PVC RIGIDO	SEINFRA	L	0,00030000	39,2200	0,0118
12201	TUBO PVC SOLDÁVEL DE 32MM (1")	SEINFRA	M	1,01000000	6,7100	6,7771
TOTAL Material:					6,8205	

Mão de Obra	FONTES	UNID	COEFICIENTE	PREÇO UNITÁRIO	TOTAL

RELATÓRIO ANALÍTICO - COMPOSIÇÕES DE CUSTOS

OBRA:	CONSTRUÇÃO DE PONTO DE APOIO PARA SAÚDE	DATA: 11/11/2022	BDI: 25,00%
DESCRIÇÃO:	ORÇAMENTO BASICO	FONTES:	VERSÃO:
LOCAL:	JATOBA, ITAPEIM - BEBERIBE/CE	SEINFRA	027.1 COM DESONERAÇÃO
		HORA:	MES:
		83,85%	47,76%
		REF.:	05/2021

MUNICÍPIO DE BEBERIBE
FLS. 760
R. A.

I0043	AJUDANTE DE ENCANADOR	SEINFRA	H	0,13000000	16,7700	2,1801
I2320	ENCANADOR	SEINFRA	H	0,13000000	20,3200	2,6416
TOTAL Mão de Obra:						4,8217
VALOR:						11,64

9.15. C0954 - COTOVELO PVC SOLD. MARROM D=32MM (1") (UN)

Material	FONTE	UNID	COEFICIENTE	PREÇO UNITÁRIO	TOTAL	
I0026	ADESIVO PARA TUBO DE PVC RIGIDO	SEINFRA	KG	0,00800000	45,1600	0,3613
I0885	COTOVELO PVC SOLDAVEL DE 32MM	SEINFRA	UN	1,00000000	1,7600	1,7600
I1888	SOLUÇÃO LIMPADORA PARA PVC RIGIDO	SEINFRA	L	0,00300000	39,2200	0,1177
TOTAL Material:					2,2390	

Mão de Obra	FONTE	UNID	COEFICIENTE	PREÇO UNITÁRIO	TOTAL	
I0043	AJUDANTE DE ENCANADOR	SEINFRA	H	0,18000000	16,7700	3,0186
I2320	ENCANADOR	SEINFRA	H	0,18000000	20,3200	3,6576
TOTAL Mão de Obra:					6,6762	
VALOR:					8,92	

9.16. C1751 - LUVA REDUÇÃO PVC ROSC. D=1"X3/4" (32X25MM) (UN)

Material	FONTE	UNID	COEFICIENTE	PREÇO UNITÁRIO	TOTAL	
I1180	FITA DE VEDAÇÃO	SEINFRA	M	0,89000000	0,2800	0,2492
I1455	LUVA REDUÇÃO PVC ROSCAVEL DE 1X3/4"	SEINFRA	UN	1,00000000	3,4800	3,4800
TOTAL Material:					3,7292	

Mão de Obra	FONTE	UNID	COEFICIENTE	PREÇO UNITÁRIO	TOTAL	
I0043	AJUDANTE DE ENCANADOR	SEINFRA	H	0,11000000	16,7700	1,8447
I2320	ENCANADOR	SEINFRA	H	0,11000000	20,3200	2,2352
TOTAL Mão de Obra:					4,0799	
VALOR:					7,81	

9.17. C2595 - TUBO PVC BRANCO P/ESGOTO D=40MM (1 1/2") (M)

Material	FONTE	UNID	COEFICIENTE	PREÇO UNITÁRIO	TOTAL	
I0026	ADESIVO PARA TUBO DE PVC RIGIDO	SEINFRA	KG	0,00500000	45,1600	0,2258
I1888	SOLUÇÃO LIMPADORA PARA PVC RIGIDO	SEINFRA	L	0,00750000	39,2200	0,2942
I2194	TUBO PVC ESGOTO DE 40MM (1 1/2") - (NBR 5688)	SEINFRA	M	1,01000000	3,9100	3,9491
TOTAL Material:					4,4691	

Mão de Obra	FONTE	UNID	COEFICIENTE	PREÇO UNITÁRIO	TOTAL	
I0043	AJUDANTE DE ENCANADOR	SEINFRA	H	0,24000000	16,7700	4,0248
I2320	ENCANADOR	SEINFRA	H	0,24000000	20,3200	4,8768
TOTAL Mão de Obra:					8,9016	
VALOR:					13,37	

9.18. C4393 - JOELHO 45 PVC SOLDÁVEL D=40MM (1 1/4") (UN)

Material	FONTE	UNID	COEFICIENTE	PREÇO UNITÁRIO	TOTAL
----------	-------	------	-------------	----------------	-------

RELATÓRIO ANALÍTICO - COMPOSIÇÕES DE CUSTOS

OBRA:	CONSTRUÇÃO DE PONTO DE APOIO PARA SAÚDE	DATA: 11/11/2022	BDI: 25,00%
DESCRIÇÃO:	ORÇAMENTO BASICO	FONTES:	VERSÃO:
LOCAL:	JATOBA, ITAPEIM - BEBERIBE/CE	SEINFRA	027.1 COM DESONERAÇÃO
		HORA:	MES:
		83,85%	47,76%
		REF.:	05/2021

Item	Descrição	Fonte	Unid	Coefficiente	Preço Unitário	Total
I0026	ADESIVO PARA TUBO DE PVC RIGIDO	SEINFRA	KG	0,00900000	45,1600	0,4064
I8245	JOELHO 45 PVC SOLDÁVEL D= 40mm	SEINFRA	UN	1,00000000	4,9600	4,9600
I1888	SOLUÇÃO LIMPADORA PARA PVC RIGIDO	SEINFRA	L	0,00400000	39,2200	0,1569
TOTAL Material:						5,5233

Mão de Obra		Fonte	Unid	Coefficiente	Preço Unitário	Total
I0043	AJUDANTE DE ENCANADOR	SEINFRA	H	0,20000000	16,7700	3,3540
I2320	ENCANADOR	SEINFRA	H	0,20000000	20,3200	4,0640
TOTAL Mão de Obra:						7,4180
VALOR:						12,94

9.19. C2593 - TUBO PVC BRANCO P/ESGOTO D=100MM (4') (M)

Material		Fonte	Unid	Coefficiente	Preço Unitário	Total
I0026	ADESIVO PARA TUBO DE PVC RIGIDO	SEINFRA	KG	0,02500000	45,1600	1,1290
I1888	SOLUÇÃO LIMPADORA PARA PVC RIGIDO	SEINFRA	L	0,04000000	39,2200	1,5688
I2193	TUBO PVC ESGOTO DE 100MM (4') - (NBR 5688)	SEINFRA	M	1,01000000	10,8400	10,9484
TOTAL Material:						13,6462

Mão de Obra		Fonte	Unid	Coefficiente	Preço Unitário	Total
I0043	AJUDANTE DE ENCANADOR	SEINFRA	H	0,52000000	16,7700	8,7204
I2320	ENCANADOR	SEINFRA	H	0,52000000	20,3200	10,5664
TOTAL Mão de Obra:						19,2868
VALOR:						32,93

9.20. C1549 - JOELHO PVC BRANCO P/ESGOTO D=100MM (4") (UN)

Material		Fonte	Unid	Coefficiente	Preço Unitário	Total
I0026	ADESIVO PARA TUBO DE PVC RIGIDO	SEINFRA	KG	0,05000000	45,1600	2,2580
I1282	JOELHO PVC PARA ESGOTO DE 100MM	SEINFRA	UN	1,00000000	6,1600	6,1600
I1888	SOLUÇÃO LIMPADORA PARA PVC RIGIDO	SEINFRA	L	0,08000000	39,2200	3,1376
TOTAL Material:						11,5556

Mão de Obra		Fonte	Unid	Coefficiente	Preço Unitário	Total
I0043	AJUDANTE DE ENCANADOR	SEINFRA	H	0,45000000	16,7700	7,5465
I2320	ENCANADOR	SEINFRA	H	0,45000000	20,3200	9,1440
TOTAL Mão de Obra:						16,6905
VALOR:						28,25

9.21. C2381 - TÊ PVC SOLD. MARROM D= 25MM (3/4") (UN)

Material		Fonte	Unid	Coefficiente	Preço Unitário	Total
I0026	ADESIVO PARA TUBO DE PVC RIGIDO	SEINFRA	KG	0,00900000	45,1600	0,4064
I1888	SOLUÇÃO LIMPADORA PARA PVC RIGIDO	SEINFRA	L	0,00360000	39,2200	0,1412
I1972	TE PVC SOLDAVEL 25MM	SEINFRA	UN	1,00000000	1,0000	1,0000
TOTAL Material:						1,5476

Mão de Obra		Fonte	Unid	Coefficiente	Preço Unitário	Total
I0043	AJUDANTE DE ENCANADOR	SEINFRA	H	0,19000000	16,7700	3,1863

RELATÓRIO ANALÍTICO - COMPOSIÇÕES DE CUSTOS

OBRA:	CONSTRUÇÃO DE PONTO DE APOIO PARA SAÚDE	DATA:	11/11/2022	BDI:	25,00%
DESCRIÇÃO:	ORÇAMENTO BASICO	FORTE:	SEINFRA	VERSÃO:	027.1 COM DESONERAÇÃO
LOCAL:	JATOBÁ, ITAPEIM - BEBERIBE/CE	HORA:	83,85%	MES:	47,76%
		REF.:	05/2021		

MUNICÍPIO DE BEBERIBE
FLS. 762

I2320	ENCANADOR	SEINFRA	H	0,19000000	20,3200	3,8608
					TOTAL Mão de Obra:	7,0471
					VALOR:	8,59

9.22. C2159 - REGISTRO DE GAVETA BRUTO D= 32MM (1 1/4") (UN)

Material	FORTE	UNID	COEFICIENTE	PREÇO UNITÁRIO	TOTAL	
I1180	FITA DE VEDAÇÃO	SEINFRA	M	1,50000000	0,2800	0,4200
I1800	REGISTRO DE GAVETA BRUTO 32MM (1 1/4')	SEINFRA	UN	1,00000000	49,5600	49,5600
					TOTAL Material:	49,9800
Mão de Obra	FORTE	UNID	COEFICIENTE	PREÇO UNITÁRIO	TOTAL	
I0043	AJUDANTE DE ENCANADOR	SEINFRA	H	0,85000000	16,7700	14,2545
I2320	ENCANADOR	SEINFRA	H	0,85000000	20,3200	17,2720
					TOTAL Mão de Obra:	31,5265
					VALOR:	81,51

9.23. C0985 - CUBA DE INOX PARA BANCADA, COMPLETA (UN)

Material	FORTE	UNID	COEFICIENTE	PREÇO UNITÁRIO	TOTAL	
I0915	CUBA DE AÇO INOX	SEINFRA	UN	1,00000000	131,6100	131,6100
I1861	SIFÃO CROMADO 1 1/4"X1 1/2"	SEINFRA	UN	1,00000000	136,6200	136,6200
I2271	VÁLVULA DE METAL 1 1/4"	SEINFRA	UN	1,00000000	31,6700	31,6700
					TOTAL Material:	299,9000
Mão de Obra	FORTE	UNID	COEFICIENTE	PREÇO UNITÁRIO	TOTAL	
I2320	ENCANADOR	SEINFRA	H	1,50000000	20,3200	30,4800
					TOTAL Mão de Obra:	30,4800
					VALOR:	330,38

9.24. C4838 - CAIXA EM ALVENARIA TIJOLO FURADO, ESP. = 10CM (60X 60X60CM), FUNDO DE CONCRETO, EXCETO ESCAVAÇÃO E TAMPA (UN)

Serviço	FORTE	UNID	COEFICIENTE	PREÇO UNITÁRIO	TOTAL	
C0073	ALVENARIA DE TIJOLO CERÂMICO FURADO (9x19x19)cm C/ARGAMASSA MISTA DE CAL HIDRATADA ESP.=10cm (1:2:8)	SEINFRA	M2	1,78000000	59,8200	106,4796
C0776	CHAPISCO C/ ARGAMASSA DE CIMENTO E AREIA S/PENEIRAR TRAÇO 1:3 ESP.= 5mm P/ PAREDE	SEINFRA	M2	1,83000000	6,1800	11,3094
C1609	LASTRO DE CONCRETO INCLUINDO PREPARO E LANÇAMENTO	SEINFRA	M3	0,04000000	527,5500	21,1020
C3037	REBOCO C/ ARGAMASSA DE CIMENTO E AREIA PENEIRADA, TRAÇO 1:4	SEINFRA	M2	1,83000000	41,5700	76,0731
					TOTAL Serviço:	214,9641
					VALOR:	214,96

9.25. C4772 - TAMPA EM CONCRETO ARMADO, ESPESSURA 0,05M (M2)

Serviço	FORTE	UNID	COEFICIENTE	PREÇO UNITÁRIO	TOTAL	
C0034	ADIÇÃO DE IMPERMEABILIZANTE PARA CONCRETO ESTRUTURAL	SEINFRA	M3	0,05000000	43,4800	2,1740
C0218	ARMADURA CA-60 MÉDIA D= 6,4 A 9,5mm	SEINFRA	KG	2,50000000	12,7300	31,8250
C0840	CONCRETO P/VIBR., FCK 15 MPa COM AGREGADO ADQUIRIDO	SEINFRA	M3	0,05000000	395,5400	19,7770
C1399	FORMA PLANA CHAPA COMPENSADA PLASTIFICADA, ESP.= 12mm UTIL. 5X	SEINFRA	M2	0,10750000	95,9100	10,3109



RELATÓRIO ANALÍTICO - COMPOSIÇÕES DE CUSTOS

OBRA:	CONSTRUÇÃO DE PONTO DE APOIO PARA SAÚDE	DATA:	11/11/2022	BDI:	25,00%
DESCRIÇÃO:	ORÇAMENTO BASICO	FONTE:	VERSÃO:	HORA:	MES:
LOCAL:	JATOBÁ, ITAPEIM - BEBERIBE/CE	SEINFRA:	027.1 COM DESONERAÇÃO	83,85%	47,76%
				REF:	05/2021

763
 FLS.
 Nº 1111/2022

C1604	LANÇAMENTO E APLICAÇÃO DE CONCRETO S/ ELEVACÃO	SEINFRA	M3	0,05000000	134,8400	6,7420
					TOTAL Serviço:	70,8283
					VALOR:	70,82

10.1. C1615 - LATEX DUAS DEMÃOS EM PAREDES INTERNAS S/MASSA (M2)

Material	FONTE	UNID	COEFICIENTE	PREÇO UNITÁRIO	TOTAL
I1490	LÍQUIDO SELADOR PARA PINTURA LATEX	SEINFRA	L	0,12000000	12,0800
I1347	LIXA PARA MADEIRA/MASSA	SEINFRA	UN	0,25000000	0,5500
I2096	TINTA LATEX	SEINFRA	L	0,17000000	21,2500
TOTAL Material:					5,1996

Mão de Obra	FONTE	UNID	COEFICIENTE	PREÇO UNITÁRIO	TOTAL
I0045	AJUDANTE DE PINTOR	SEINFRA	H	0,35000000	16,7700
I2395	PINTOR	SEINFRA	H	0,40000000	20,7700
TOTAL Mão de Obra:					14,1775
VALOR:					19,38

10.2. C1614 - LATEX DUAS DEMÃOS EM PAREDES EXTERNAS S/MASSA (M2)

Material	FONTE	UNID	COEFICIENTE	PREÇO UNITÁRIO	TOTAL
I0035	AGUARRAZ MINERAL	SEINFRA	L	0,05000000	17,1900
I1488	LÍQUIDO PREPARADOR DE SUPERFICIES	SEINFRA	L	0,12000000	11,9100
I1347	LIXA PARA MADEIRA/MASSA	SEINFRA	UN	0,25000000	0,5500
I2097	TINTA LATEX ACRÍLICA	SEINFRA	L	0,17000000	24,5900
TOTAL Material:					6,8065

Mão de Obra	FONTE	UNID	COEFICIENTE	PREÇO UNITÁRIO	TOTAL
I0045	AJUDANTE DE PINTOR	SEINFRA	H	0,35000000	16,7700
I2395	PINTOR	SEINFRA	H	0,40000000	20,7700
TOTAL Mão de Obra:					14,1775
VALOR:					20,78

10.3. C3487 - APLICAÇÃO DE LIQUIBRILHO SOBRE PINTURAS, DUAS DEMÃOS (M2)

Material	FONTE	UNID	COEFICIENTE	PREÇO UNITÁRIO	TOTAL
I6165	LIQUIBRILHO INCOLOR	SEINFRA	L	0,48000000	17,1500
I1347	LIXA PARA MADEIRA/MASSA	SEINFRA	UN	1,00000000	0,5500
TOTAL Material:					8,7820

Mão de Obra	FONTE	UNID	COEFICIENTE	PREÇO UNITÁRIO	TOTAL
I0045	AJUDANTE DE PINTOR	SEINFRA	H	0,18000000	16,7700
I2395	PINTOR	SEINFRA	H	0,20000000	20,7700
TOTAL Mão de Obra:					7,1726
VALOR:					15,95

10.4. C1206 - EMASSAMENTO DE ESQUADRIAS DE MADEIRA P/TINTA ÓLEO OU ESMALTE 2 DEMÃOS (M2)

Material	FONTE	UNID	COEFICIENTE	PREÇO UNITÁRIO	TOTAL
----------	-------	------	-------------	----------------	-------

RELATÓRIO ANALÍTICO - COMPOSIÇÕES DE CUSTOS

364
FLS.
MUNICÍPIO DE BEBERIBE

OBRA:	CONSTRUÇÃO DE PONTO DE APOIO PARA SAÚDE	DATA: 11/11/2022	BDI: 25,00%
DESCRIÇÃO:	ORÇAMENTO BASICO	FONTE	VERSÃO
LOCAL:	JATOBÁ, ITAPEIM - BEBERIBE/CE	SEINFRA	027.1 COM DESONERAÇÃO
		HORA	MES
		83,85%	47,76%
		EF.	05/2021

I1347	LIXA PARA MADEIRA/MASSA	SEINFRA	UN	0,50000000	0,5500	0,2750
I1512	MASSA CORRIDA A BASE DE OLEO	SEINFRA	KG	0,45000000	9,1000	4,0950
TOTAL Material:						4,3700

Mão de Obra		FONTE	UNID	COEFICIENTE	PREÇO UNITÁRIO	TOTAL
I0045	AJUDANTE DE PINTOR	SEINFRA	H	0,30000000	16,7700	5,0310
I2395	PINTOR	SEINFRA	H	0,35000000	20,7700	7,2695
TOTAL Mão de Obra:						12,3005
VALOR:						16,67

10.5. C1280 - ESMALTE DUAS DEMÃOS EM ESQUADRIAS DE MADEIRA (M2)

Material		FONTE	UNID	COEFICIENTE	PREÇO UNITÁRIO	TOTAL
I0035	AGUARRAZ MINERAL	SEINFRA	L	0,04000000	17,1900	0,6876
I1100	ESMALTE SINTETICO	SEINFRA	L	0,16000000	24,9900	3,9984
I1199	FUNDO BRANCO FOSCO NIVELADOR P/ MADEIRAS	SEINFRA	L	0,13000000	12,6800	1,6484
I1347	LIXA PARA MADEIRA/MASSA	SEINFRA	UN	0,40000000	0,5500	0,2200
TOTAL Material:						6,5544

Mão de Obra		FONTE	UNID	COEFICIENTE	PREÇO UNITÁRIO	TOTAL
I0045	AJUDANTE DE PINTOR	SEINFRA	H	0,35000000	16,7700	5,8695
I2395	PINTOR	SEINFRA	H	0,40000000	20,7700	8,3080
TOTAL Mão de Obra:						14,1775
VALOR:						20,73

10.6. C1279 - ESMALTE DUAS DEMÃOS EM ESQUADRIAS DE FERRO (M2)

Material		FONTE	UNID	COEFICIENTE	PREÇO UNITÁRIO	TOTAL
I0035	AGUARRAZ MINERAL	SEINFRA	L	0,03000000	17,1900	0,5157
I1100	ESMALTE SINTETICO	SEINFRA	L	0,16000000	24,9900	3,9984
I1346	LIXA PARA FERRO	SEINFRA	UN	0,30000000	1,6900	0,5070
I2293	ZARCÃO	SEINFRA	L	0,12000000	22,5800	2,7096
TOTAL Material:						7,7307

Mão de Obra		FONTE	UNID	COEFICIENTE	PREÇO UNITÁRIO	TOTAL
I0045	AJUDANTE DE PINTOR	SEINFRA	H	0,80000000	16,7700	13,4160
I2395	PINTOR	SEINFRA	H	0,80000000	20,7700	16,6160
TOTAL Mão de Obra:						30,0320
VALOR:						37,76

11.1. C4465 - COBERTURA TELHA CERÂMICA - (RIPA, CAIBRO) (M2)

Material		FONTE	UNID	COEFICIENTE	PREÇO UNITÁRIO	TOTAL
I0405	CAIBRO DE 2"x1"	SEINFRA	M	3,50000000	5,7300	20,0550
I1724	PREGO	SEINFRA	KG	0,10000000	15,5400	1,5540
I1824	RIPA DE PEROBA (MADEIRA DE 1A QUALIDADE) DE 1X5CM	SEINFRA	M	3,50000000	1,3500	4,7250
I2045	TELHA CERÂMICA COLONIAL	SEINFRA	UN	33,00000000	0,7100	23,4300
TOTAL Material:						49,7640

RELATÓRIO ANALÍTICO - COMPOSIÇÕES DE CUSTOS

MUNICÍPIO DE BEBERIBE
FLS. 765

OBRA:	CONSTRUÇÃO DE PONTO DE APOIO PARA SAÚDE	DATA : 11/11/2022	BDI : 25,00%
DESCRIÇÃO:	ORÇAMENTO BASICO	FONTES:	VERSÃO:
LOCAL:	JATOBÁ, ITAPEIM - BEBERIBE/CE	SEINFRA	027.1 COM DESONERAÇÃO
		HORA:	MES:
		83,85%	47,76%
		REF.:	05/2021

Mão de Obra		FONTES	UNID	COEFICIENTE	PREÇO UNITÁRIO	TOTAL
I0041	AJUDANTE DE CARPINTEIRO	SEINFRA	H	0,70000000	16,7700	11,7390
I0498	CARPINTEIRO	SEINFRA	H	0,70000000	20,7700	14,5390
I2391	PEDREIRO	SEINFRA	H	1,10000000	20,7700	22,8470
I2543	SERVENTE	SEINFRA	H	1,10000000	15,5500	17,1050
TOTAL Mão de Obra:						66,2300
VALOR:						115,99

11.2. C0661 - CALHA DE CHAPA GALVANIZADA 26 DESENVOLVIMENTO 50CM (M)

Material		FONTES	UNID	COEFICIENTE	PREÇO UNITÁRIO	TOTAL
I0539	CHAPA DE AÇO GALVANIZADA N.26. DESENV 0.50M	SEINFRA	M	1,03000000	21,1800	21,8154
I1725	PREGO 15X15 (1.1/4" x 13) (APROXIMADAMENTE 672UN/KG)	SEINFRA	KG	0,09000000	15,5400	1,3986
I1784	REBITES	SEINFRA	KG	0,04000000	58,2900	2,3316
I1873	SOLDA 70X30	SEINFRA	KG	0,04000000	72,0400	2,8816
TOTAL Material:						28,4272

Mão de Obra		FONTES	UNID	COEFICIENTE	PREÇO UNITÁRIO	TOTAL
I0043	AJUDANTE DE ENCANADOR	SEINFRA	H	1,20000000	16,7700	20,1240
I2320	ENCANADOR	SEINFRA	H	1,20000000	20,3200	24,3840
TOTAL Mão de Obra:						44,5080
VALOR:						72,94

11.3. C0387 - BEIRA E BICA EM TELHA COLONIAL (M)

Material		FONTES	UNID	COEFICIENTE	PREÇO UNITÁRIO	TOTAL
I0108	AREIA GROSSA	SEINFRA	M3	0,00250000	74,7200	0,1868
I0441	CAL HIDRATADA	SEINFRA	KG	0,32400000	1,1000	0,3564
I0805	CIMENTO PORTLAND	SEINFRA	KG	0,32400000	0,5600	0,1814
TOTAL Material:						0,7246

Mão de Obra		FONTES	UNID	COEFICIENTE	PREÇO UNITÁRIO	TOTAL
I2391	PEDREIRO	SEINFRA	H	0,30000000	20,7700	6,2310
I2543	SERVENTE	SEINFRA	H	0,32000000	15,5500	4,9760
TOTAL Mão de Obra:						11,2070
VALOR:						11,93

11.4. C4468 - FORRO PVC - LAMBRI (100X6000 OU 200X6000)MM - FORNECIMENTO E MONTAGEM (M2)

Material		FONTES	UNID	COEFICIENTE	PREÇO UNITÁRIO	TOTAL
I8293	FORRO PVC - LAMBRI (100x6000 OU 200x6000)mm. DE 8MM A 10MM. INCLUSIVE ESTRUTURA DE FIXAÇÃO	SEINFRA	M2	1,00000000	54,5100	54,5100
TOTAL Material:						54,5100
VALOR:						54,51

11.5. C1336 - ESTRUTURA DE MADEIRA P/ TELHA CERÂMICA OU CONCRETO VÃO 3 A 7M (TESOURAS / TERÇAS / CONTRAVENTAMENTOS / FERRAGENS) (M2)

Material		FONTES	UNID	COEFICIENTE	PREÇO UNITÁRIO	TOTAL
I1161	FERRAGEM PARA TELHADOS	SEINFRA	KG	0,18000000	10,9000	1,9620

RELATÓRIO ANALÍTICO - COMPOSIÇÕES DE CUSTOS

MUNICÍPIO DE BEBERIBE
766
FLS.

OBRA:	CONSTRUÇÃO DE PONTO DE APOIO PARA SAÚDE	DATA :	11/11/2022		
DESCRIÇÃO:	ORÇAMENTO BASICO	BDI :	25,00%		
LOCAL:	JATOBÁ, ITAPEIM - BEBERIBE/CE	FONTES:	VERSÃO:	HORA:	MES:
		SEINFRA	027.1 COM DESONERAÇÃO	83,85%	47,76%
					REF:
					05/2021

11495	MADEIRA (PEROBA)	SEINFRA	M3	0,02500000	2.479,0000	61,9750
11724	PREGO	SEINFRA	KG	0,12000000	15,5400	1,8648
TOTAL Material:					65,8018	

Mão de Obra		FONTES	UNID	COEFICIENTE	PREÇO UNITÁRIO	TOTAL
10041	AJUDANTE DE CARPINTEIRO	SEINFRA	H	1,20000000	16,7700	20,1240
10498	CARPINTEIRO	SEINFRA	H	1,20000000	20,7700	24,9240
TOTAL Mão de Obra:					45,0480	
VALOR:					110,85	

12.1. C1628 - LIMPEZA GERAL (M2)

Mão de Obra		FONTES	UNID	COEFICIENTE	PREÇO UNITÁRIO	TOTAL
12543	SERVENTE	SEINFRA	H	0,70000000	15,5500	10,8850
TOTAL Mão de Obra:					10,8850	
VALOR:					10,88	

12.2. C1620 - LETREIRO - LETRA EM CAIXA DE ZINCO, H= 20CM (UN)

Material		FONTES	UNID	COEFICIENTE	PREÇO UNITÁRIO	TOTAL
10108	AREIA GROSSA	SEINFRA	M3	0,00400000	74,7200	0,2989
10301	BUCHA PLASTICA 8MM	SEINFRA	UN	3,00000000	0,2000	0,6000
10539	CHAPA DE AÇO GALVANIZADA N.26. DESENV 0.50M	SEINFRA	M	0,75000000	21,1800	15,8850
10805	CIMENTO PORTLAND	SEINFRA	KG	1,00000000	0,5600	0,5600
11100	ESMALTE SINTETICO	SEINFRA	L	0,08000000	24,9900	1,9992
11582	PARAFUSO N.12X25MM	SEINFRA	UN	3,00000000	0,6200	1,8600
12293	ZARCÃO	SEINFRA	L	0,07000000	22,5800	1,5806
TOTAL Material:					22,7837	

Mão de Obra		FONTES	UNID	COEFICIENTE	PREÇO UNITÁRIO	TOTAL
10037	AJUDANTE	SEINFRA	H	1,10000000	16,7700	18,4470
12391	PEDREIRO	SEINFRA	H	0,80000000	20,7700	16,6160
11858	SERRALHEIRO	SEINFRA	H	1,10000000	20,7700	22,8470
12543	SERVENTE	SEINFRA	H	0,20000000	15,5500	3,1100
TOTAL Mão de Obra:					61,0200	
VALOR:					83,80	

RELATÓRIO ANALÍTICO - COMPOSIÇÕES AUXILIARES

 Prefeitura de Beberibe Beberibe, cidade feliz.	OBRA:	CONSTRUÇÃO DE PONTO DE APOIO PARA SAÚDE	DATA : 11/11/2022	BDI : 25,00%											
	DESCRIÇÃO:	ORÇAMENTO BASICO	<table border="1" style="width: 100%; border-collapse: collapse;"> <tr> <th style="width: 15%;">FONTE</th> <th style="width: 15%;">VERSÃO</th> <th style="width: 15%;">HORA</th> <th style="width: 15%;">MES</th> <th style="width: 15%;">REF.</th> </tr> <tr> <td>SEINFRA</td> <td>027.1 COM DESONERAÇÃO</td> <td>83,85%</td> <td>47,76%</td> <td>05/2021</td> </tr> </table>	FONTE	VERSÃO	HORA	MES	REF.	SEINFRA	027.1 COM DESONERAÇÃO	83,85%	47,76%	05/2021		
	FONTE	VERSÃO	HORA	MES	REF.										
SEINFRA	027.1 COM DESONERAÇÃO	83,85%	47,76%	05/2021											
LOCAL:	JATOBA, ITAPEIM - BEBERIBE/CE														

C0171 - ARGAMASSA DE CIMENTO E AREIA S/PEN. TRAÇO 1:4 (M3)

Material	FONTE	UNID	COEFICIENTE	PREÇO UNITÁRIO	TOTAL
I0109 AREIA MEDIA	SEINFRA	M3	1,21600000	67,5000	82,0800
I0805 CIMENTO PORTLAND	SEINFRA	KG	365,00000000	0,5600	204,4000
TOTAL Material:					286,4800

Mão de Obra	FONTE	UNID	COEFICIENTE	PREÇO UNITÁRIO	TOTAL
I2543 SERVENTE	SEINFRA	H	10,00000000	15,5500	155,5000
TOTAL Mão de Obra:					155,5000

VALOR: 441,98

I2714 - MAO DE OBRA DE OPERAÇÃO BET.ELET.580L (H)

Mão de Obra	FONTE	UNID	COEFICIENTE	PREÇO UNITÁRIO	TOTAL
I2548 OPERADOR DE BETONEIRA	SEINFRA	H	1,00000000	18,7400	18,7400
TOTAL Mão de Obra:					18,7400

VALOR: 18,74

I0682 - BETONEIRA ELÉTRICA 580L (CHP) (H)

Material	FONTE	UNID	COEFICIENTE	PREÇO UNITÁRIO	TOTAL
I2714 MAO DE OBRA DE OPERAÇÃO BET.ELET.580L	SEINFRA	H	1,00000000	18,7400	18,7400
I2701 DEPRECIÇÃO	SEINFRA	H	2,26540000	1,0000	2,2654
I2702 JUROS	SEINFRA	H	0,11300000	1,0000	0,1130
I2703 MANUTENÇÃO	SEINFRA	H	1,19230000	1,0000	1,1923
TOTAL Material:					22,3107

VALOR: 22,31

I0682 - CONCRETO P/VIBR., FCK 15 MPA COM AGREGADO ADQUIRIDO (M3)

Equipamento	FONTE	UNID	COEFICIENTE	PREÇO UNITÁRIO	TOTAL
I0682 BETONEIRA ELÉTRICA 580L (CHP)	SEINFRA	H	0,71400000	22,3108	15,9299
TOTAL Equipamento:					15,9299

Material	FONTE	UNID	COEFICIENTE	PREÇO UNITÁRIO	TOTAL
I0109 AREIA MEDIA	SEINFRA	M3	0,88720000	67,5000	59,8860
I0805 CIMENTO PORTLAND	SEINFRA	KG	294,00000000	0,5600	164,6400
I1605 PEDRISCO	SEINFRA	M3	0,83600000	73,9000	61,7804
TOTAL Material:					286,3064

Mão de Obra	FONTE	UNID	COEFICIENTE	PREÇO UNITÁRIO	TOTAL
I2543 SERVENTE	SEINFRA	H	6,00000000	15,5500	93,3000
TOTAL Mão de Obra:					93,3000

VALOR: 395,54

C1603 - LANÇAMENTO E APLICAÇÃO DE CONCRETO C/ ELEVAÇÃO (M3)

Mão de Obra	FONTE	UNID	COEFICIENTE	PREÇO UNITÁRIO	TOTAL

RELATÓRIO ANALÍTICO - COMPOSIÇÕES AUXILIARES

OBRA:	CONSTRUÇÃO DE PONTO DE APOIO PARA SAÚDE	DATA: 11/11/2022	BDI: 25,00%
DESCRIÇÃO:	ORÇAMENTO BASICO	SEINFRA	VERSÃO
LOCAL:	JATOBA, ITAPEIM - BEBERIBE/CE	HORA	MES
		027.1 COM DESONERAÇÃO	83,85% 47,76% 05/2021

768
PLS.
BEBERIBE

I2391	PEDREIRO	SEINFRA	H	5,00000000	20,7700	103,8500
I2543	SERVENTE	SEINFRA	H	8,00000000	15,5500	124,4000
TOTAL Mão de Obra:						228,2500
VALOR:						228,25

C0164 - ARGAMASSA DE CIMENTO E AREIA PEN. TRAÇO 1:3 (M3)

Material	FONTE	UNID	COEFICIENTE	PREÇO UNITÁRIO	TOTAL
I0109	AREIA MEDIA	SEINFRA	M3	1,21600000	82,0800
I0805	CIMENTO PORTLAND	SEINFRA	KG	486,00000000	272,1600
TOTAL Material:					354,2400
Mão de Obra					
Material	FONTE	UNID	COEFICIENTE	PREÇO UNITÁRIO	TOTAL
I2543	SERVENTE	SEINFRA	H	32,45000000	504,5975
TOTAL Mão de Obra:					504,5975
VALOR:					858,84

C0165 - ARGAMASSA DE CIMENTO E AREIA PEN. TRAÇO 1:4 (M3)

Material	FONTE	UNID	COEFICIENTE	PREÇO UNITÁRIO	TOTAL
I0109	AREIA MEDIA	SEINFRA	M3	1,21600000	82,0800
I0805	CIMENTO PORTLAND	SEINFRA	KG	365,00000000	204,4000
TOTAL Material:					286,4800
Mão de Obra					
Material	FONTE	UNID	COEFICIENTE	PREÇO UNITÁRIO	TOTAL
I2543	SERVENTE	SEINFRA	H	32,45000000	504,5975
TOTAL Mão de Obra:					504,5975
VALOR:					791,08

I0748 - MÁQUINA DE POLIR (CHP) (H)

Material	FONTE	UNID	COEFICIENTE	PREÇO UNITÁRIO	TOTAL
I2701	DEPRECIÇÃO	SEINFRA	H	0,54230000	0,5423
I2702	JUROS	SEINFRA	H	0,03610000	0,0361
I2703	MANUTENÇÃO	SEINFRA	H	0,28540000	0,2854
I2809	MÃO DE OBRA DE OPERAÇÃO DA MÁQUINA DE POLIR	SEINFRA	H	1,00000000	0,0000
TOTAL Material:					0,8638
VALOR:					0,86

I0749 - MÁQUINA DE SOLDA (CHP) (H)

Material	FONTE	UNID	COEFICIENTE	PREÇO UNITÁRIO	TOTAL
I2701	DEPRECIÇÃO	SEINFRA	H	0,03620000	0,0362
I2702	JUROS	SEINFRA	H	0,00210000	0,0021
I2703	MANUTENÇÃO	SEINFRA	H	0,02260000	0,0226
TOTAL Material:					0,0609
VALOR:					0,06

RELATÓRIO ANALÍTICO - COMPOSIÇÕES AUXILIARES



OBRA: CONSTRUÇÃO DE PONTO DE APOIO PARA SAÚDE
DESCRIÇÃO: ORÇAMENTO BASICO
LOCAL: JATOBA, ITAPEIM - BEBERIBE/CE

DATA: 11/11/2022 **BDI:** 25,00%

FONTES	VERSAO	HORA	MES	REF.
SEINFRA	027.1 COM DESONERAÇÃO	83,85%	47,76%	05/2021



C0073 - ALVENARIA DE TIJOLO CERÂMICO FURADO (9X19X19)CM C/ARGAMASSA MISTA DE CAL HIDRATADA ESP.=10CM (1:2:8) (M2)

Material	FONTES	UNID	COEFICIENTE	PREÇO UNITÁRIO	TOTAL
I0109 AREIA MEDIA	SEINFRA	M3	0,01500000	67,5000	1,0125
I0441 CAL HIDRATADA	SEINFRA	KG	2,18000000	1,1000	2,3980
I0805 CIMENTO PORTLAND	SEINFRA	KG	2,18000000	0,5600	1,2208
I2081 TIJOLO CERÂMICO FURADO 9X19X19CM	SEINFRA	UN	25,00000000	0,6800	17,0000
TOTAL Material:					21,6313

Mão de Obra	FONTES	UNID	COEFICIENTE	PREÇO UNITÁRIO	TOTAL
I2391 PEDREIRO	SEINFRA	H	1,00000000	20,7700	20,7700
I2543 SERVENTE	SEINFRA	H	1,12000000	15,5500	17,4160
TOTAL Mão de Obra:					38,1860
VALOR:					59,82

C0074 - ALVENARIA DE TIJOLO CERÂMICO FURADO (9X19X19)CM C/ARGAMASSA MISTA DE CAL HIDRATADA ESP=20 CM (M2)

Material	FONTES	UNID	COEFICIENTE	PREÇO UNITÁRIO	TOTAL
I0109 AREIA MEDIA	SEINFRA	M3	0,04130000	67,5000	2,7878
I0441 CAL HIDRATADA	SEINFRA	KG	6,19000000	1,1000	6,8090
I0805 CIMENTO PORTLAND	SEINFRA	KG	6,19000000	0,5600	3,4664
I2081 TIJOLO CERÂMICO FURADO 9X19X19CM	SEINFRA	UN	47,00000000	0,6800	31,9600
TOTAL Material:					45,0232

Mão de Obra	FONTES	UNID	COEFICIENTE	PREÇO UNITÁRIO	TOTAL
I2391 PEDREIRO	SEINFRA	H	1,50000000	20,7700	31,1550
I2543 SERVENTE	SEINFRA	H	1,84000000	15,5500	28,6120
TOTAL Mão de Obra:					59,7670
VALOR:					104,79

C0216 - ARMADURA CA-50A MÉDIA D= 6,3 A 10,0MM (KG)

Material	FONTES	UNID	COEFICIENTE	PREÇO UNITÁRIO	TOTAL
I0163 AÇO CA-50	SEINFRA	KG	1,15000000	9,5000	10,9250
I0103 ARAME RECOZIDO N.18 BWG	SEINFRA	KG	0,02000000	10,0500	0,2010
TOTAL Material:					11,1260

Mão de Obra	FONTES	UNID	COEFICIENTE	PREÇO UNITÁRIO	TOTAL
I0040 AJUDANTE DE ARMADOR/FERREIRO	SEINFRA	H	0,08000000	16,7700	1,3416
I0121 ARMADOR/FERREIRO	SEINFRA	H	0,08000000	20,7700	1,6616
TOTAL Mão de Obra:					3,0032
VALOR:					14,13

C0838 - CONCRETO PVIBR., FCK 10 MPA COM AGREGADO ADQUIRIDO (M3)

Equipamento	FONTES	UNID	COEFICIENTE	PREÇO UNITÁRIO	TOTAL
I0682 BETONEIRA ELÉTRICA 580L (CHP)	SEINFRA	H	0,71400000	22,3108	15,9299
TOTAL Equipamento:					15,9299

Dara Nascimento Silva
DARA NASCIMENTO SILVA
 ENGENHEIRA CIVIL
 CREA/CE: 353079
 RNP: 0619899077

RELATÓRIO ANALÍTICO - COMPOSIÇÕES AUXILIARES



OBRA: CONSTRUÇÃO DE PONTO DE APOIO PARA SAÚDE
DESCRIÇÃO: ORÇAMENTO BASICO
LOCAL: JATOBA, ITAPEIM - BEBERIBE/CE

DATA: 11/11/2022

BDI: 25,00%

FONTES	VERSÃO	HORA	MES	REF.
SEINFRA	027.1 COM DESONERAÇÃO	83,85%	47,76%	05/2021



Material		FONTES	UNID	COEFICIENTE	PREÇO UNITÁRIO	TOTAL
I0109	AREIA MEDIA	SEINFRA	M3	0,91970000	67,5000	62,0798
I0805	CIMENTO PORTLAND	SEINFRA	KG	254,00000000	0,5600	142,2400
I1605	PEDRISCO	SEINFRA	M3	0,83600000	73,9000	61,7804
TOTAL Material:						266,1002

Mão de Obra		FONTES	UNID	COEFICIENTE	PREÇO UNITÁRIO	TOTAL
I2543	SERVENTE	SEINFRA	H	6,00000000	15,5500	93,3000
TOTAL Mão de Obra:						93,3000
VALOR:						375,33

C2784 - ESCAVAÇÃO MANUAL SOLO DE 1A.CAT. PROF. ATÉ 1.50M (M3)

Mão de Obra		FONTES	UNID	COEFICIENTE	PREÇO UNITÁRIO	TOTAL
I2543	SERVENTE	SEINFRA	H	2,65000000	15,5500	41,2075
TOTAL Mão de Obra:						41,2075
VALOR:						41,21

C1400 - FORMA DE TÁBUAS DE 1" DE 3A. P/FUNDAÇÕES UTIL. 5 X (M2)

Material		FONTES	UNID	COEFICIENTE	PREÇO UNITÁRIO	TOTAL
I0965	DESMOLDANTE PARA FORMAS	SEINFRA	L	0,40000000	7,3500	2,9400
I1728	PREGO 18X27 (2.1/2" X 10) (APROXIMADAMENTE 198UN/KG)	SEINFRA	KG	0,15000000	13,8000	2,0700
I1846	SARRAFO DE 1"X4"	SEINFRA	M	0,50000000	4,7400	2,3700
I1916	TABUA DE 1" DE 3A. - L = 30cm	SEINFRA	M	1,00000000	10,0100	10,0100
TOTAL Material:						17,3900

Mão de Obra		FONTES	UNID	COEFICIENTE	PREÇO UNITÁRIO	TOTAL
I0041	AJUDANTE DE CARPINTEIRO	SEINFRA	H	1,30000000	16,7700	21,8010
I0498	CARPINTEIRO	SEINFRA	H	1,30000000	20,7700	27,0010
TOTAL Mão de Obra:						48,8020
VALOR:						66,19

C2123 - REBOCO C/ARGAMASSA DE CAL HIDRATADA E AREIA PENEIRADA TRAÇO 1:3 ESP=5 MM P/PAREDE (M2)

Material		FONTES	UNID	COEFICIENTE	PREÇO UNITÁRIO	TOTAL
I0109	AREIA MEDIA	SEINFRA	M3	0,00610000	67,5000	0,4118
I0441	CAL HIDRATADA	SEINFRA	KG	1,22000000	1,1000	1,3420
TOTAL Material:						1,7538

Mão de Obra		FONTES	UNID	COEFICIENTE	PREÇO UNITÁRIO	TOTAL
I2391	PEDREIRO	SEINFRA	H	0,50000000	20,7700	10,3850
I2543	SERVENTE	SEINFRA	H	0,65000000	15,5500	10,1075
TOTAL Mão de Obra:						20,4925
VALOR:						22,25

RELATÓRIO ANALÍTICO - COMPOSIÇÕES AUXILIARES

OBRA:	CONSTRUÇÃO DE PONTO DE APOIO PARA SAÚDE	DATA: 11/11/2022	BDI: 25,00%
DESCRIÇÃO:	ORÇAMENTO BASICO	FORTE	VERSÃO
LOCAL:	JATOBÁ, ITAPEIM - BEBERIBE/CE	SEINFRA	027.1 COM DESONERAÇÃO
		HORA	MES
		83,85%	47,76%
		REF.	05/2021

771
PREFEITURA MUNICIPAL DE BEBERIBE

I0109	AREIA MEDIA	SEINFRA	M3	0,00610000	67,5000	0,4118
I0805	CIMENTO PORTLAND	SEINFRA	KG	2,43000000	0,5600	1,3608
TOTAL Material:						1,7726

Mão de Obra		FORTE	UNID	COEFICIENTE	PREÇO UNITÁRIO	TOTAL
I2391	PEDREIRO	SEINFRA	H	0,10000000	20,7700	2,0770
I2543	SERVENTE	SEINFRA	H	0,15000000	15,5500	2,3325
TOTAL Mão de Obra:						4,4095
VALOR:						6,18

C1609 - LASTRO DE CONCRETO INCLUINDO PREPARO E LANÇAMENTO (M3)

Material		FORTE	UNID	COEFICIENTE	PREÇO UNITÁRIO	TOTAL
I0109	AREIA MEDIA	SEINFRA	M3	0,69800000	67,5000	47,1150
I0280	BRITA	SEINFRA	M3	0,87800000	76,1900	66,8948
I0805	CIMENTO PORTLAND	SEINFRA	KG	220,00000000	0,5600	123,2000
TOTAL Material:						237,2098

Mão de Obra		FORTE	UNID	COEFICIENTE	PREÇO UNITÁRIO	TOTAL
I2391	PEDREIRO	SEINFRA	H	2,00000000	20,7700	41,5400
I2543	SERVENTE	SEINFRA	H	16,00000000	15,5500	248,8000
TOTAL Mão de Obra:						290,3400
VALOR:						527,55

C3037 - REBOCO C/ ARGAMASSA DE CIMENTO E AREIA PENEIRADA, TRAÇO 1:4 (M2)

Mão de Obra		FORTE	UNID	COEFICIENTE	PREÇO UNITÁRIO	TOTAL
I2391	PEDREIRO	SEINFRA	H	0,60000000	20,7700	12,4620
I2543	SERVENTE	SEINFRA	H	0,60000000	15,5500	9,3300
TOTAL Mão de Obra:						21,7920

Serviço		FORTE	UNID	COEFICIENTE	PREÇO UNITÁRIO	TOTAL
C0165	ARGAMASSA DE CIMENTO E AREIA PEN. TRAÇO 1:4	SEINFRA	M3	0,02500000	791,0800	19,7770
TOTAL Serviço:						19,7770
VALOR:						41,57

C0034 - ADIÇÃO DE IMPERMEABILIZANTE PARA CONCRETO ESTRUTURAL (M3)

Material		FORTE	UNID	COEFICIENTE	PREÇO UNITÁRIO	TOTAL
I2421	SIKA 1	SEINFRA	KG	7,92000000	5,4900	43,4808
TOTAL Material:						43,4808
VALOR:						43,48

C0218 - ARMADURA CA-60 MÉDIA D= 6,4 A 9,5MM (KG)

Material		FORTE	UNID	COEFICIENTE	PREÇO UNITÁRIO	TOTAL
I0169	AÇO CA-60	SEINFRA	KG	1,15000000	8,2800	9,5220
I0103	ARAME RECOZIDO N.18 BWG	SEINFRA	KG	0,02000000	10,0500	0,2010

RELATÓRIO ANALÍTICO - COMPOSIÇÕES AUXILIARES

MUNICÍPIO DE BEBERIBE
772
FLS. 1

OBRA:	CONSTRUÇÃO DE PONTO DE APOIO PARA SAÚDE	DATA : 11/11/2022	BDI : 25,00%
DESCRIÇÃO:	ORÇAMENTO BASICO	FONTE	VERSÃO
LOCAL:	JATOBÁ, ITAPEIM - BEBERIBE/CE	SEINFRA	027.1 COM DESONERAÇÃO
		HORA	MES
		83,85%	47,76%
		REF.	05/2021

TOTAL Material:	9,7230
------------------------	--------

Mão de Obra	FONTE	UNID	COEFICIENTE	PREÇO UNITÁRIO	TOTAL	
I0040	AJUDANTE DE ARMADOR/FERREIRO	SEINFRA	H	0,08000000	16,7700	1,3416
I0121	ARMADOR/FERREIRO	SEINFRA	H	0,08000000	20,7700	1,6616
TOTAL Mão de Obra:					3,0032	
VALOR:					12,73	

C1399 - FORMA PLANA CHAPA COMPENSADA PLASTIFICADA, ESP.= 12MM UTIL. 5X (M2)

Material	FONTE	UNID	COEFICIENTE	PREÇO UNITÁRIO	TOTAL	
I0526	CHAPA COMPENSADO PLASTIFICADO 12MM (1.22 X 2.44M)	SEINFRA	M2	0,26000000	29,5700	7,6882
I1691	PONTALETE / BARROTE DE 3"x3"	SEINFRA	M	1,20000000	12,6100	15,1320
I1728	PREGO 18X27 (2.1/2" X 10) (APROXIMADAMENTE 198UN/KG)	SEINFRA	KG	0,25000000	13,8000	3,4500
I1846	SARRAFO DE 1"x4"	SEINFRA	M	1,53000000	4,7400	7,2522
I1916	TABUA DE 1" DE 3A. - L = 30cm	SEINFRA	M	1,17000000	10,0100	11,7117
TOTAL Material:					45,2341	

Mão de Obra	FONTE	UNID	COEFICIENTE	PREÇO UNITÁRIO	TOTAL	
I0041	AJUDANTE DE CARPINTEIRO	SEINFRA	H	1,35000000	16,7700	22,6395
I0498	CARPINTEIRO	SEINFRA	H	1,35000000	20,7700	28,0395
TOTAL Mão de Obra:					50,6790	
VALOR:					95,91	

C1604 - LANÇAMENTO E APLICAÇÃO DE CONCRETO S/ ELEVAÇÃO (M3)

Mão de Obra	FONTE	UNID	COEFICIENTE	PREÇO UNITÁRIO	TOTAL	
I2391	PEDREIRO	SEINFRA	H	2,00000000	20,7700	41,5400
I2543	SERVENTE	SEINFRA	H	6,00000000	15,5500	93,3000
TOTAL Mão de Obra:					134,8400	
VALOR:					134,84	

[Handwritten Signature]



ADENDO VI

●
CRONOGRAMA FÍSICO-FINANCEIRO;

R. Padre Assis Portela, 86, Beberibe - CE, 62840-000 / CNPJ. 10.366.729/0001-30
saude@beberibe.ce.gov.br | Telefone: 3338.1151
insta: @prefbeberibe – Face: prefbeberibe



CRONOGRAMA FÍSICO-FINANCEIRO

OBRA:	CONSTRUÇÃO DE PONTO DE APOIO PARA SAUDE			
DESCRIÇÃO:	ORÇAMENTO BASICO			
LOCAL:	JATOBÁ, ITAPEIM - BEBERIBE/CE			
DATA:	11/11/2022	BDI:	25,00%	
FORTE SEINFRA	VERSÃO	HORA	MES	DATA REF.
027.1 COM DESONERAÇÃO	83,85%	47,76%	05/2021	

ITEM	DESCRIÇÃO	VALOR (R\$)	MÊS 1	MÊS 2	MÊS 3	MÊS 4	Total parcela
1	SERVIÇOS PRELIMINARES	568,02	100,00 % 568,02				100,00 % 568,02
2	MOVIMENTO DE TERRA	2.034,97	100,00 % 2.034,97				100,00 % 2.034,97
3	FUNDAÇÕES E ESTRUTURAS	11.155,59	75,00 % 8.366,69	25,00 % 2.788,90			100,00 % 11.155,59
4	PAREDES E PAINÉIS	11.295,08	25,00 % 2.823,77	50,00 % 5.647,54	25,00 % 2.823,77		100,00 % 11.295,08
5	REVESTIMENTOS	28.480,75		25,00 % 7.120,19	50,00 % 14.240,38	25,00 % 7.120,18	100,00 % 28.480,75
6	PISOS	10.268,03		50,00 % 5.134,02	50,00 % 5.134,01		100,00 % 10.268,03
7	ESQUADRIAS E FERRAGENS	16.704,87			75,00 % 12.528,65	25,00 % 4.176,22	100,00 % 16.704,87
8	INSTALAÇÕES ELÉTRICAS	5.514,88		50,00 % 2.757,44	25,00 % 1.378,72	25,00 % 1.378,72	100,00 % 5.514,88
9	INSTALAÇÕES HIDRÁULICAS E SANITÁRIAS	14.088,60	25,00 % 3.522,15	25,00 % 3.522,15	25,00 % 3.522,15	25,00 % 3.522,15	100,00 % 14.088,60
10	PINTURA	7.188,62			20,00 % 1.437,72	80,00 % 5.750,90	100,00 % 7.188,62
11	COBERTA	29.204,28		25,00 % 7.301,07	50,00 % 14.602,14	25,00 % 7.301,07	100,00 % 29.204,28
12	SERVIÇOS DIVERSOS	2.953,25				100,00 % 2.953,25	100,00 % 2.953,25
		139.456,94	17.315,60	34.271,31	55.667,54	32.202,49	139.456,94
			17.315,60	51.586,91	107.254,45	139.456,94	

DARA NASCIMENTO SILVA
 ENGENHEIRA CIVIL
 CREA/CE: 353079
 RNP: 0619899077



[Handwritten signature]



ADENDO VII

COMPOSIÇÃO DO BDI;



R. Padre Assis Portela, 86, Beberibe - CE, 62840-000 / CNPJ. 10.366.729/0001-30
saude@beberibe.ce.gov.br | Telefone: 3338.1151
insta: @prefbeberibe – Face: prefbeberibe

COMPOSIÇÃO DO BDI

OBRA:	CONSTRUÇÃO DE PONTO DE APOIO PARA SAÚDE	DATA :	11/11/2022			BDI :	25,00%	
DESCRIÇÃO:	ORÇAMENTO BASICO	FONTE	VERSÃO	HORA	MES	REP.	REF.	
LOCAL:	JATOBA, ITAPEIM - BEBERIBE/CE	SEINFRA	027.1 COM DESONERAÇÃO	83,85%	47,76%		05/2021	

MUNICÍPIO DE BEBERIBE
PLS. 770

COD	DESCRIÇÃO	%
DESPESAS INDIRECTAS		
AC	ADMINISTRAÇÃO CENTRAL	3,00
DF	DESPESAS FINANCEIRAS	1,36
R	RISCO	1,27
TOTAL		5,63
BENEFICIOS		
S+G	GARANTIA/SEGUROS	0,80
L	LUCRO	6,16
TOTAL		6,96
I		
IMPOSTOS		
	PIS	0,65
	COFINS	3,00
	ISS	1,40
	CPRB	4,50
TOTAL		9,55

BDI = 25,00%

$$(1+AC+S+R+G)*(1+DF)*(1+L)/(1-I)-1$$

DARA NASCIMENTO SILVA
 ENGENHEIRA CIVIL
 CREA/CE: 353079
 RNP: 0619899077

Handwritten mark



ADENDO VIII

TABELA DE ENCARGOS SOCIAIS;

R. Padre Assis Portela, 86, Beberibe - CE, 62840-000 / CNPJ. 10.366.729/0001-30
saude@beberibe.ce.gov.br | Telefone: 3338.1151
insta: @prefbeberibe – Face: prefbeberibe



TABELA DE ENCARGOS SOCIAIS

OBRA:	CONSTRUÇÃO DE PONTO DE APOIO PARA SAÚDE	DATA : 11/11/2022	BDI : 25,00%		
DESCRIÇÃO:	ORÇAMENTO BASICO	FORTE	VERSÃO	HORA	MES
LOCAL:	JATOBA, ITAPEIM - BEBERIBE/CE	SEINFRA	027.1 COM DESONERAÇÃO	83,85%	47,76%
					REF. 05/2021

COD	DESCRIÇÃO	HORA %	MÊS %
A	GRUPO A		
A1	INSS	0,00	0,00
A2	SESI	1,50	1,50
A3	SENAI	1,00	1,00
A4	INCRA	0,20	0,20
A5	SEBRAE	0,60	0,60
A6	SALÁRIO EDUCAÇÃO	2,50	2,50
A7	SEGURO CONTRA ACIDENTES DE TRABALHO	3,00	3,00
A8	FGTS	8,00	8,00
A9	SECONCI	0,00	0,00
	TOTAL	16,80	16,80

B	GRUPO B		
B1	REPOUSO SEMANAL REMUNERADO	17,84	0,00
B2	FERIADOS	3,71	0,00
B3	AUXILIO - ENFERMIDADE	0,87	0,67
B4	13º SALÁRIO	10,80	8,33
B5	LICENÇA PATERNIDADE	0,07	0,06
B6	FALTAS JUSTIFICADAS	0,72	0,56
B7	DIAS DE CHUVAS	1,55	0,00
B8	AUXILIO ACIDENTE DE TRABALHO	0,11	0,08
B9	FÉRIAS GOZADAS	8,71	6,73
B10	SALÁRIO MATERNIDADE	0,03	0,03
	TOTAL	44,41	16,46

C	GRUPO C		
C1	AVISO PRÉVIO INDENIZADO	5,40	4,17
C2	AVISO PRÉVIO TRABALHADO	0,13	0,10
C3	FÉRIAS INDENIZADAS	4,85	3,75
C4	DEPÓSITO RESCISÃO SEM JUSTA CAUSA	3,90	3,01
C5	INDENIZAÇÃO ADICIONAL	0,45	0,35
	TOTAL	14,73	11,38

D	GRUPO D		
D1	REINCIDÊNCIA DE GRUPO A SOBRE GRUPO B	7,46	2,77
D2	REINCIDÊNCIA DE GRUPO A SOBRE AVISO PRÉVIO TRABALHADO E REINCIDÊNCIA DO FGTS SOBRE AVISO PRÉVIO INDENIZADO	0,45	0,35
	TOTAL	7,91	3,12

Horista = 83,85%
Mensalista = 47,76%

A + B + C + D

DARA NASCIMENTO SILVA
 ENGENHEIRA CIVIL
 CREA/CE: 353079
 RNP: 0619899077



ADENDO IX

● PRANCHAS DE DESENHOS;

R. Padre Assis Portela, 86, Beberibe - CE, 62840-000 / CNPJ. 10.366.729/0001-30
saude@beberibe.ce.gov.br | Telefone: 3338.1151
insta: @prefbeberibe – Face: prefbeberibe



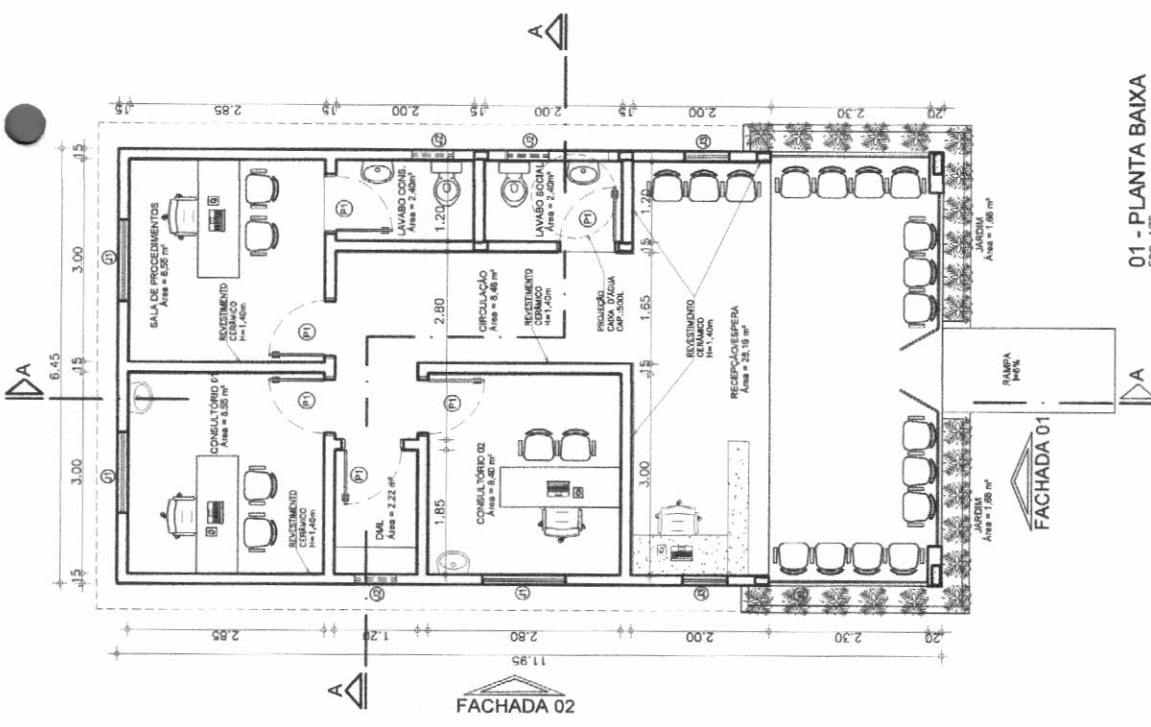

01 - PLANTA BAIXA
ESC.: 1/75

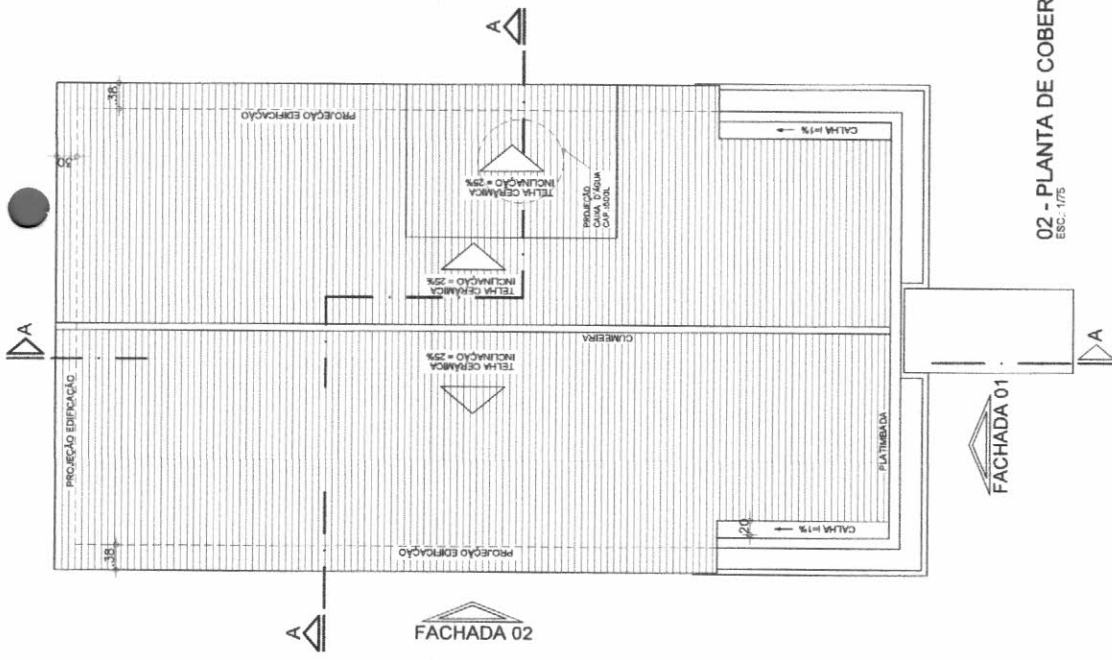

02 - PLANTA DE COBERTA
ESC.: 1/75

QUADRO GERAL DE ENGENHARIAS

QUANT	DESCRIÇÃO	UNID
01	PROJ. GERAL DE ENGENHARIA	UNID

QUADRO GERAL DE ESCALAS

TPO	ANGULO	REFERENCIA	AMBIENTE	TER. SUP	COMPT
1	30°	1.01	AMBIENTE	TER. SUP	01
2	30°	1.02	AMBIENTE	TER. SUP	01
3	30°	1.03	AMBIENTE	TER. SUP	01

APROVO:

RESPONSÁVEL TÉCNICO/ART:

DANIELA TRACOSTA SILVA
ENGENHEIRA CIVIL
CRETA/CE: 35330/79
RTPP: 016 19899077



Secretaria de Planejamento, Desenvolvimento Urbano e Meio Ambiente (SEPLAN).
COORDENADORIA DE PLANEJAMENTO URBANO E PROJETOS INSTITUCIONAIS
RUA GENERAL EDGAR FACO, 467 - CENTRO - BEBERIBE/CE
TELEFONES: (86) 33381508 / 33381442. EMAIL: SEPLAN@BEBERIBE.CE.GOV.BR

ASSUNTO: PUNTO DE APOIO MODELO

LOCALIZAÇÃO: DIVERSAS LOCALIDADES NO MUNICÍPIO DE BEBERIBE/CE.

CONTEÚDO: 01 - PLANTA BAIXA
02 - PLANTA DE COBERTA

REVISÃO: REV-00
DATA: OUT/2022
ESCALA: 1/75
DESENHO: RAQUEL FRAGA

[Handwritten signature]

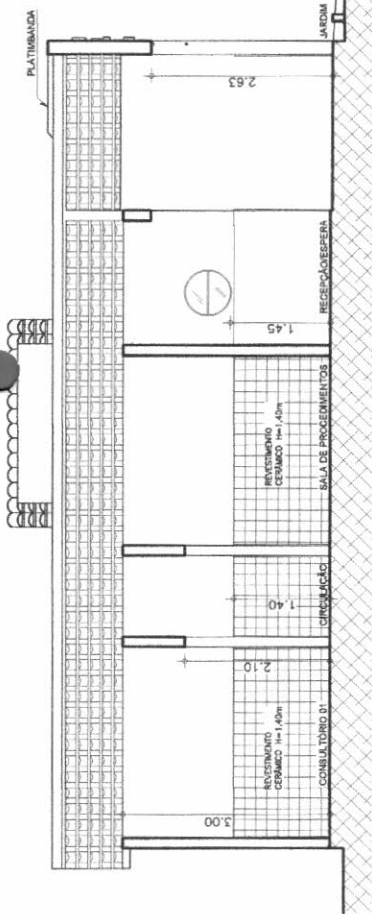

01 - CORTE AA
ESC.: 1/75

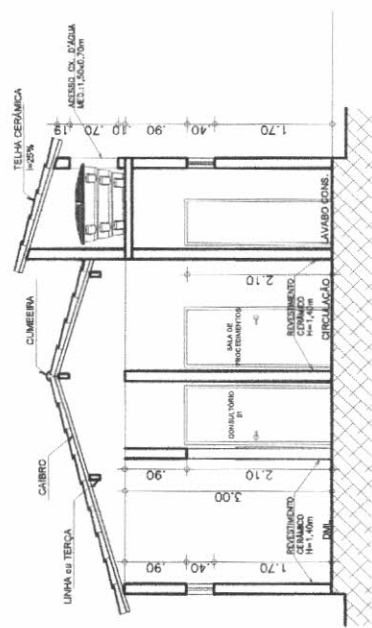

02 - CORTE AA
ESC.: 1/75

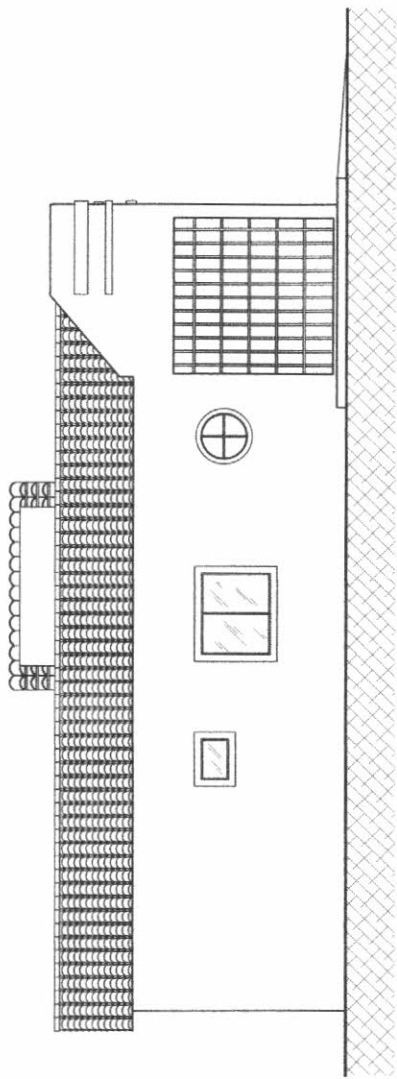

03 - FACHADA 02
ESC.: 1/75

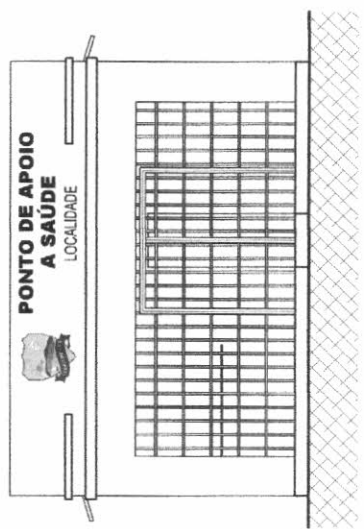

04 - FACHADA 01
ESC.: 1/75

APROVADO:

RESPONSÁVEL TÉCNICO ART. 17º:

DARA NASCIMENTO SILVA
DARA NASCIMENTO SILVA
ENGENHEIRA CIVIL
CREA/CE: 353079
RNP: 0619899077

**Secretaria de Planejamento,
Desenvolvimento Urbano e Meio Ambiente (SEPLAN).**
COORDENADORIA DE PLANEJAMENTO URBANO E PROJETOS INSTITUCIONAIS
RUA GENERAL EDGAR FACO, 467 - CENTRO - BEBERIBE/CE
TELEFONES: (85) 33381508 / 33381442. EMAIL: SEPLAN@BEBERIBE.CE.GOV.BR



LOCALIZAÇÃO:
BEBERIBE/CE.

ASSUNTO:
PONTO DE APOIO MODELO

CONTÉUDO:
01 - CORTE AA
02 - CORTE AA

ESCALA:
1/75 03 - FACHADA 02
1/75 04 - FACHADA 01

REVISÃO:
OUT/2022 REV-00

DESENHO:
1/75 RAQUEL FRAGA

PR. 02/10/2022
FLS. 181
SECRETARIA DE PLANEJAMENTO, DESENVOLVIMENTO URBANO E MEIO AMBIENTE

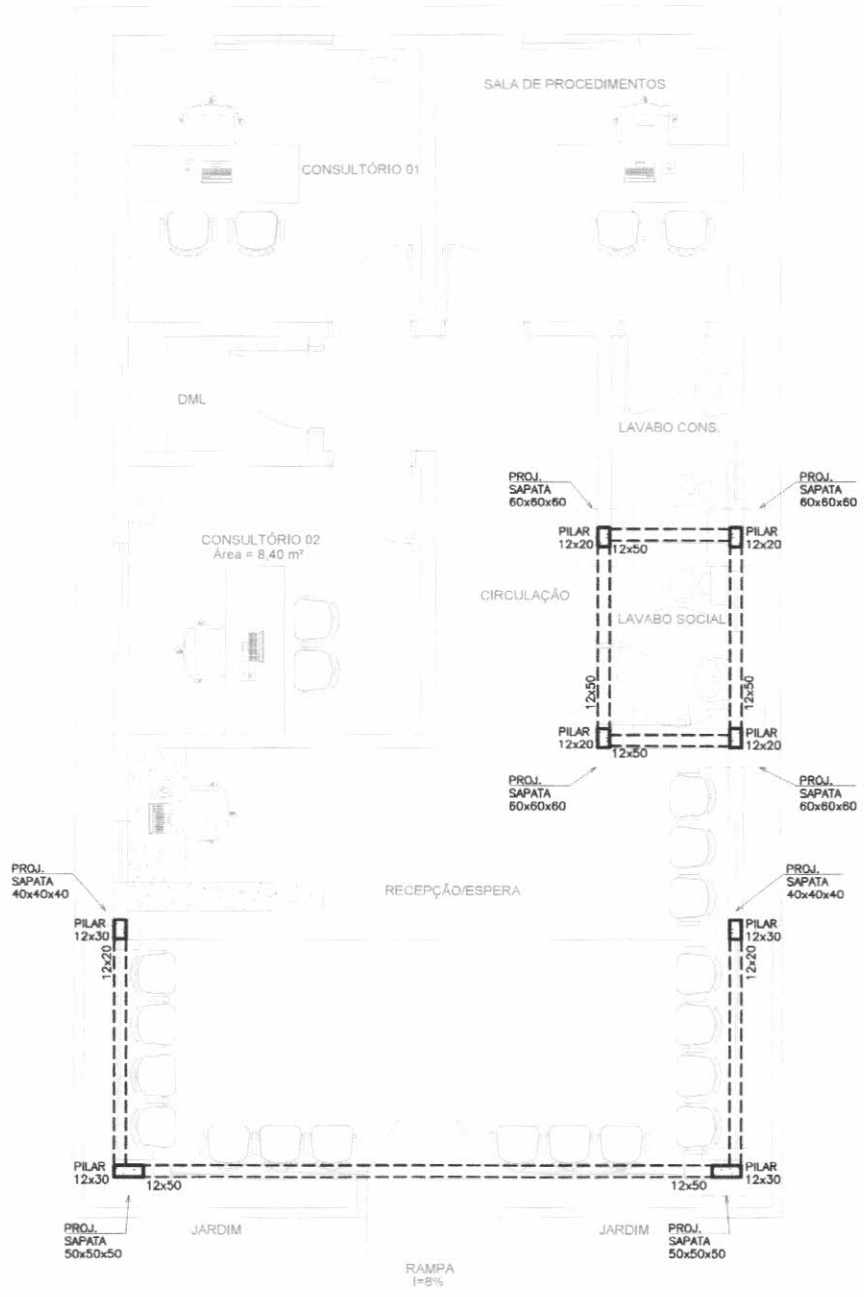

**01 - PLANTA BAIXA
 LOCAÇÃO VIGAS E PILARES**
 ESC.: 1/75

APROVO:

RESPONSÁVEL TÉCNICO/ART. Nº:

Raquel Fraga
RAQUEL FRAGA
 ENGENHEIRA CIVIL
 CREA/CE: 353079
 RNP: 0619899077



**Secretaria de Planejamento,
 Desenvolvimento Urbano e Meio Ambiente (SEPLAN).**
 COORDENADORIA DE PLANEJAMENTO URBANO E PROJETOS INSTITUCIONAIS
 RUA GENERAL EDGAR FACÓ, 467 - CENTRO - BEBERIBE/CE
 TELEFONES: (85) 33381508 / 33381442 EMAIL: SEPLAN@BEBERIBE.CE.GOV.BR

ASSUNTO:
PONTO DE APOIO MODELO

LOCALIZAÇÃO: DIVERSAS LOCALIDADES NO MUNICÍPIO DE BEBERIBE/CE.		DATA: OUT/2022	REVISÃO: REV-00
CONTEUDO: 01 - PLANTA BAIXA LOCAÇÃO VIGAS E PILARES	ESCALA: 1/75	ESCALA:	DESENHO: RAQUEL FRAGA

PR. 01/01

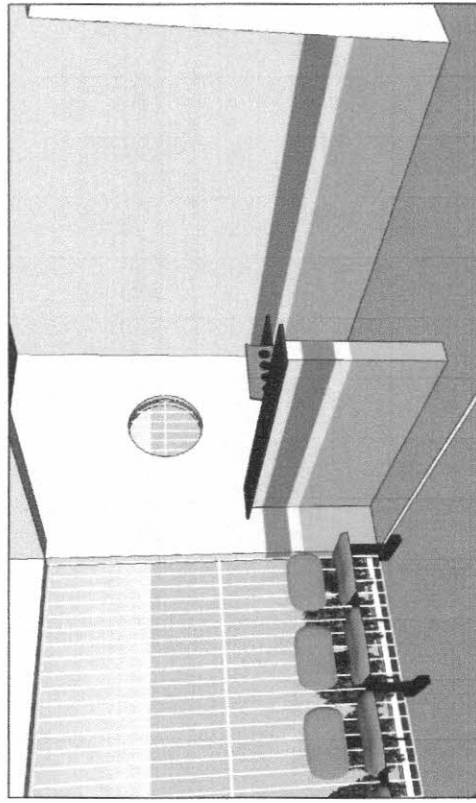
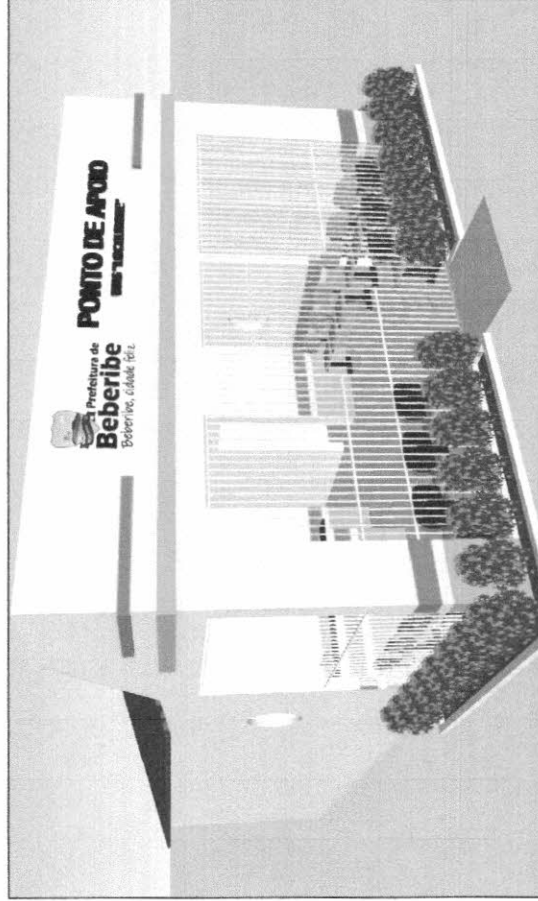
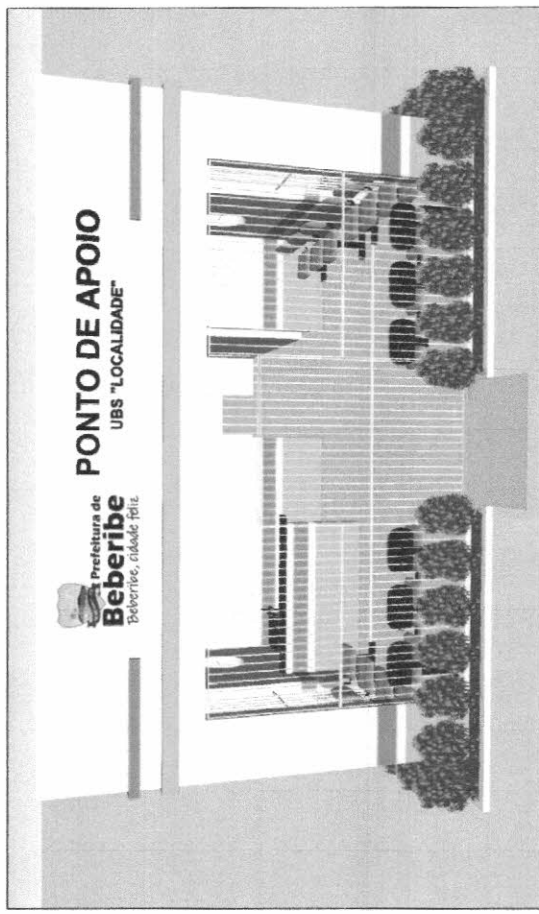
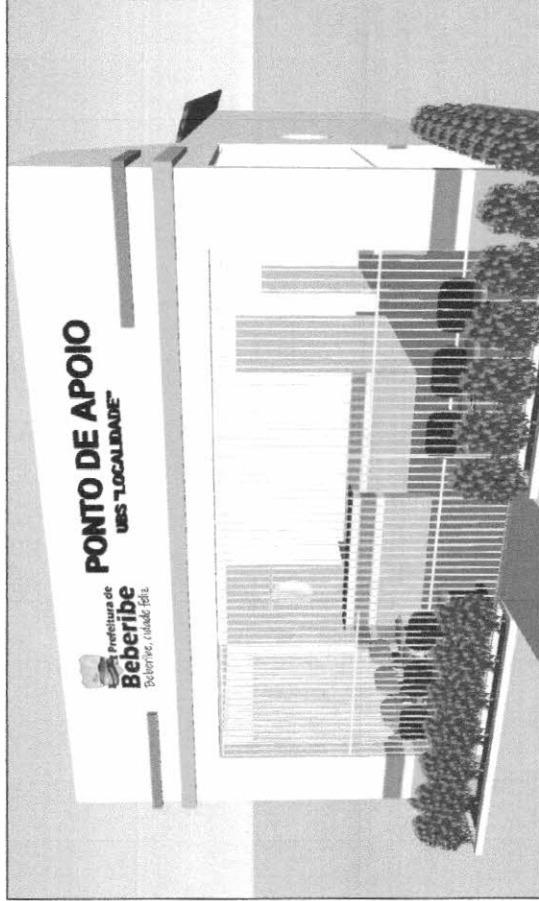

RESPONSÁVEL TÉCNICO/ART.º:
DARA NASCIMENTO SILVA
 ENGENHEIRA CIVIL
 CREA/CE: 353079
 RNP: 0619899077

APROVO:



LOCALIZAÇÃO:
 DIVERSAS LOCALIDADES DE BEBERIBE/CE.

CONTEÚDO:
 PERSPECTIVAS

ESCALA:
 1/500

ESCALA:
 1/500

DESENHO:
 RAQUEL FRAGA

PONTO DE APOIO MODELO

DATA:
 OUT/2022

REVISÃO:

**Secretaria de Planejamento,
 Desenvolvimento Urbano e Meio Ambiente (SEPLAN).**
 COORDENADORIA DE PLANEJAMENTO URBANO E PROJETOS INSTITUCIONAIS
 RUA GENERAL LUDGAR FACÓ, 467 - CENTRO - BEBERIBE/CE
 TELEFONES: (85) 3368.500 / 33381442 - E-MAIL: SEPLAN@BEBERIBE.CE.GOV.BR

ASSUNTO:

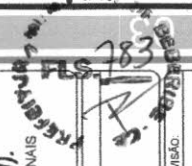



ADENDO X

ART.

R. Padre Assis Portela, 86, Beberibe - CE, 62840-000 / CNPJ. 10.366.729/0001-30
saude@beberibe.ce.gov.br | Telefone: 3338.1151
insta: @prefbeberibe – Face: prefbeberibe





Anotação de Responsabilidade Técnica - ART
Lei nº 6.496, de 7 de dezembro de 1977

CREA-CE

ART OBRA / SERVIÇO
Nº CE20221097786

Página 1/2



Conselho Regional de Engenharia e Agronomia do Ceará

INICIAL

1. Responsável Técnico

DARA NASCIMENTO SILVA

Título profissional: **ENGENHEIRA CIVIL**

RNP: **0619899077**

Registro: **353079CE**

2. Dados do Contrato

Contratante: **PREFEITURA MUNICIPAL DE BEBERIBE**
RUA JOÃO TOMÁS FERREIRA

CPF/CNPJ: **07.528.292/0001-89**
Nº: **42**

Complemento:

Bairro: **CENTRO**

Cidade: **BEBERIBE**

UF: **CE**

CEP: **62840000**

ART Vinculada: **CE20210786136**

Contrato: **Não especificado**

Celebrado em:

Valor: **R\$ 139.456,94**

Tipo de contratante: **Pessoa Jurídica de Direito Público**

Ação Institucional: **NENHUMA - NÃO OPTANTE**

3. Dados da Obra/Serviço

CONJUNTO JATOBÁ

Nº: **S/N**

Complemento: **DISTRITO DE ITAPEIM**

Bairro: **JATOBÁ**

Cidade: **BEBERIBE**

UF: **CE**

CEP: **62840000**

Data de Início: **18/11/2022**

Previsão de término: **18/06/2023**

Coordenadas Geográficas: **-4.355684, -38.190796**

Finalidade: **Saúde**

Código: **Não Especificado**

Proprietário: **PREFEITURA MUNICIPAL DE BEBERIBE**

CPF/CNPJ: **07.528.292/0001-89**

4. Atividade Técnica

14 - Elaboração

	Quantidade	Unidade
80 - Projeto > CONSTRUÇÃO CIVIL > EDIFICAÇÕES > DE REFORMA DE EDIFICAÇÃO > #1.1.2.4 - EM MATERIAIS MISTOS	1,00	un
82 - Projeto de Instalações > CONSTRUÇÃO CIVIL > INSTALAÇÕES HIDROSSANITÁRIAS > #1.4.4 - DE LIGAÇÃO INDIVIDUAL DE REDE DE ÁGUA	1,00	un
82 - Projeto de Instalações > CONSTRUÇÃO CIVIL > INSTALAÇÕES HIDROSSANITÁRIAS > #1.4.5 - DE LIGAÇÃO INDIVIDUAL DE REDE DE ESGOTO	1,00	un
80 - Projeto > ELETROTÉCNICA > INSTALAÇÕES ELÉTRICAS > DE INSTALAÇÕES ELÉTRICAS EM BAIXA TENSÃO > #11.10.1.2 - PARA FINS COMERCIAIS	1,00	un
35 - Elaboração de orçamento > CONSTRUÇÃO CIVIL > EDIFICAÇÕES > DE REFORMA DE EDIFICAÇÃO > #1.1.2.4 - EM MATERIAIS MISTOS	1,00	un
35 - Elaboração de orçamento > CONSTRUÇÃO CIVIL > INSTALAÇÕES HIDROSSANITÁRIAS > #1.4.4 - DE LIGAÇÃO INDIVIDUAL DE REDE DE ÁGUA	1,00	un
35 - Elaboração de orçamento > CONSTRUÇÃO CIVIL > INSTALAÇÕES HIDROSSANITÁRIAS > #1.4.5 - DE LIGAÇÃO INDIVIDUAL DE REDE DE ESGOTO	1,00	un
35 - Elaboração de orçamento > ELETROTÉCNICA > INSTALAÇÕES ELÉTRICAS > DE INSTALAÇÕES ELÉTRICAS EM BAIXA TENSÃO > #11.10.1.2 - PARA FINS COMERCIAIS	1,00	un

18 - Fiscalização

	Quantidade	Unidade
60 - Fiscalização de obra > CONSTRUÇÃO CIVIL > EDIFICAÇÕES > DE REFORMA DE EDIFICAÇÃO > #1.1.2.4 - EM MATERIAIS MISTOS	1,00	un
60 - Fiscalização de obra > CONSTRUÇÃO CIVIL > INSTALAÇÕES HIDROSSANITÁRIAS > #1.4.4 - DE LIGAÇÃO INDIVIDUAL DE REDE DE ÁGUA	1,00	un
60 - Fiscalização de obra > CONSTRUÇÃO CIVIL > INSTALAÇÕES HIDROSSANITÁRIAS > #1.4.5 - DE LIGAÇÃO INDIVIDUAL DE REDE DE ESGOTO	1,00	un
60 - Fiscalização de obra > ELETROTÉCNICA > INSTALAÇÕES ELÉTRICAS > DE INSTALAÇÕES ELÉTRICAS EM BAIXA TENSÃO > #11.10.1.2 - PARA FINS COMERCIAIS	1,00	un

Após a conclusão das atividades técnicas o profissional deve proceder a baixa desta ART

5. Observações

ART referente a elaboração de projeto, orçamento e fiscalização de obra para Construção de Ponto de Apoio para Saúde, na localidade de Jatobá, Distrito de Itapeim, Beberibe/CE.

6. Declarações

- Declaro que estou cumprindo as regras de acessibilidade previstas nas normas técnicas da ABNT, na legislação específica e no decreto n. 5296/2004.

7. Entidade de Classe

A autenticidade desta ART pode ser verificada em: <https://crea-ce.sitac.com.br/publico/>, com a chave: Z6w3d
Impresso em: 21/11/2022 às 09:46:08 por: , ip: 189.126.75.223

www.crea.org.br
Tel: (85) 3453-5800

faleconosco@crea.org.br
Fax: (85) 3453-5804





Anotação de Responsabilidade Técnica - ART
Lei nº 6.496, de 7 de dezembro de 1977

CREA-CE

ART OBRA / SERVIÇO
Nº CE20221097786

Página 2



Conselho Regional de Engenharia e Agronomia do Ceará

NENHUMA - NÃO OPTANTE

8. Assinaturas

Declaro serem verdadeiras as informações acima

Bebembe, 18 de novembro de 2022

Local data

DARA NASCIMENTO SILVA - CPF: 056.452.643-63

INICIAL
DARA NASCIMENTO SILVA
ENGENHEIRA CIVIL
CREA/CE: 353079
RNP: 06 19899077

PREFEITURA MUNICIPAL DE BEBEMBE - CNPJ: 07.528.292/0001-89

Mariana Bozerra Batista
Secretaria de Saúde
Portaria CAPRE: 151/2021

9. Informações

- * A ART é válida somente quando quitada, mediante apresentação do comprovante do pagamento ou conferência no site do Crea.
- * O comprovante de pagamento deverá ser apensado para comprovação de quitação

10. Valor

Valor da ART: **R\$ 88,78** Registrada em: **18/11/2022** Valor pago: **R\$ 88,78** Nosso Número: **8215728549**

A autenticidade desta ART pode ser verificada em: <https://crea-ce.sitac.com.br/publico/>, com a chave: Z6w3d
Impresso em: 21/11/2022 às 09:46:08 por: , ip: 189.126.75.223



www.creace.org.br
Tel: (85) 3453-5800

faleconosco@creace.org.br
Fax: (85) 3453-5804



ANEXO II
(MODELO DE DECLARAÇÃO DE INEXISTÊNCIA DE FATOS SUPERVENIENTES)

Ref.: Edital n° _____

A empresa....., CNPJ n°.....
sediada em, neste ato representada
por seu representante legal o(a) Sr(a).....,
portador(a) da Carteira de Identidade n°..... e CPF
n°....., abaixo assinado, DECLARA, na forma do § 2°
do art. 32 da Lei n° 8.666/93, que, até a presente data, inexistem fatos
impeditivos para sua habilitação no presente processo licitatório e que está
ciente da obrigatoriedade de declarar ocorrências posteriores.

....., ... de de 2023.

.....
Assinatura do representante legal
(assinatura legível / seguida de carimbo)





ANEXO III
(MODELO DE DECLARAÇÃO RELATIVA À TRABALHO DE MENORES)

Ref.: Edital n° _____

A empresa....., CNPJ n°.....
sediada em, neste ato representada por
seu representante legal o(a) Sr(a).....,
portador(a) da Carteira de Identidade n°.....
e CPF n°....., abaixo assinado, DECLARA, em
cumprimento ao disposto no inc. V do art. 27 da Lei no 8.666/93, que,
obedecendo ao estabelecido no inc. XXXIII do art. 7° da Constituição
Federal, não emprega menores de dezoito anos em trabalho noturno, perigoso
ou insalubre.

(Acrescentar se for o caso:)

DECLARA que emprega menor de dezesseis e maior de quatorze anos
exclusivamente na condição de aprendiz.

....., ... de de 2023.

.....
Assinatura do representante legal
(assinatura legível / seguida de carimbo)



ANEXO IV
(MODELO DE DECLARAÇÃO DE MICROEMPRESA OU EMPRESA DE PEQUENO PORTE)

Ref.: Edital n° _____

A empresa....., CNPJ n°.....
sediada em, neste ato representada por
seu representante legal o(a) Sr(a).....,
portador(a) da Carteira de Identidade n°..... e CPF
n°....., abaixo assinado, DECLARA, sob as sanções
administrativas cabíveis e sob as penas da lei, ser microempresa ou empresa
de pequeno porte nos termos da legislação vigente, não possuindo nenhum dos
impedimentos previstos no §4 do artigo 3° da Lei Complementar n° 123/06.

..... de de 2023.

.....
Assinatura do representante legal
(assinatura legível / seguida de carimbo)



ANEXO V - MINUTA DE TERMO DE CONTRATO

CONTRATO N° _____

Contrato que entre si celebram de um lado o MUNICÍPIO DE BEBERIBE/CE, por intermédio da Secretaria de _____ e a empresa _____, para o fim que nele se declara.

O MUNICÍPIO DE BEBERIBE/CE, pessoa jurídica de direito público interno, com sede na Rua: João Tomás Ferreira, n° 42. CEP: 62.840-000. Centro - Beberibe, Estado do Ceará, inscrito no CNPJ sob o n° 07.528.292/0001-89, por intermédio da Secretaria Municipal de _____, doravante denominada **CONTRATANTE**, neste ato representado pelo (a) Secretário (a), Sr(a). _____, CPF n° _____ e a empresa _____, doravante designada **CONTRATADA**, inscrita no CNPJ/MF sob o n° _____, sediada na _____, n° _____. Bairro: _____. CEP: _____, telefone _____, em _____, Estado do _____, neste ato representada pelo(a) Sr.(a). _____ portador da Cédula de Identidade n° _____ expedida pela(o) _____ e CPF n° _____, resolvem celebrar o presente Termo de Contrato, mediante cláusulas e condições seguintes:

CLÁUSULA PRIMEIRA - DO FUNDAMENTO LEGAL.

1.1. O presente Contrato fundamenta-se:

- 1.1.1. Nas determinações estabelecidas na Lei Federal n° 8.666/93 e alterações posteriores e nas Leis Complementares n° 123/2006 e 147/2014;
- 1.1.2. Nos preceitos de direito público; e
- 1.1.3. Supletivamente, nos princípios da teoria geral dos contratos e nas disposições do direito privado.

CLÁUSULA SEGUNDA - DA VINCULAÇÃO DO CONTRATO.

2.1. O cumprimento deste Contrato vincula-se ao que consta:

- 2.1.1. No Edital e seus Anexos da Tomada de Preços n° _____;
- 2.1.2. Nos termos da proposta firmada pela **CONTRATADA** que, simultaneamente:

- a) Conste no Processo Administrativo n° _____;
- b) Não contrariem o interesse público.





CLÁUSULA TERCEIRA - DO OBJETO.

3.1. Constitui objeto do presente instrumento a _____, de acordo com as exigências e especificações constantes no Edital e Anexos da Tomada de Preços n° _____ que integram este instrumento independente de transcrição.

CLÁUSULA QUARTA - DO LOCAL DE EXECUÇÃO DOS SERVIÇOS.

4.1. Os serviços serão prestados nas localidades constantes no Anexo I do Edital da Tomada de Preços n° _____.

CLÁUSULA QUINTA - DO VALOR.

5.1. O valor global da presente contratação é de R\$ _____ (_____), conforme proposta de preços da **CONTRATADA**, que passa a integrar este instrumento.

5.1.1. O valor consignado no item acima é fixo, irreatável e estão compreendidas todas as despesas diretas e indiretas com materiais, mão-de-obra, cumprimento das leis sociais, fiscais, tributárias, previdenciárias e trabalhistas, transporte, alimentação, ferramentas, equipamentos, EPI's, instalações, lucro, seguros e demais encargos necessários à perfeita execução do objeto do presente Contrato.

CLÁUSULA SEXTA - DA VIGÊNCIA DO CONTRATO.

6.1. O prazo previsto para a presente contratação será de **180 (cento e oitenta) dias**, distribuídos da seguinte forma:

6.1.1. **120 (cento e vinte) dias para execução dos serviços** por parte da empresa Contratada, a contar da data da assinatura da Ordem de Serviço respectiva;

6.1.2. **60 (sessenta) dias para recebimento da obra** por parte da Fiscalização, **medição e pagamento final** da obra.

6.2. O Contrato poderá ser prorrogado nas hipóteses elencadas no §1º do artigo 57 da Lei n° 8.666/93.

CLÁUSULA SÉTIMA - DA EXECUÇÃO E FISCALIZAÇÃO DO CONTRATO.

7.1. Durante a vigência deste Contrato, a execução do objeto será acompanhada e fiscalizada por um representante da **CONTRATANTE**, devidamente



designado pela **SECRETARIA DE SAÚDE**, ao qual competirá dirimir as dúvidas que surgirem no curso da prestação dos serviços, de tudo dando ciência à CONTRATADA, como também sustar, recusar, mandar fazer ou desfazer quaisquer serviços, com ou sem o fornecimento de materiais ou peças, que não estejam de acordo com as normas, especificações e técnicas usuais. À Fiscalização do Contrato será permitida a assistência de terceiros.

7.2. Todos os serviços mencionados no Edital e seus Anexos serão executados sob responsabilidade pessoal, direta e exclusiva da CONTRATADA, resguardada a responsabilidade técnica dos profissionais envolvidos em cada atividade;

7.3. A fiscalização exercida pela contratante não exclui nem reduz a responsabilidade da CONTRATADA, inclusive perante terceiros, por quaisquer irregularidades, e, na sua ocorrência, não implica corresponsabilidade do Poder Público ou de seus agentes e prepostos;

7.4. Quaisquer exigências da FISCALIZAÇÃO, inerentes ao fiel cumprimento do objeto deste instrumento, deverão ser prontamente atendidas pela CONTRATADA;

7.5. Os serviços deverão ser entregues observados os prazos, etapas do cronograma físico financeiro acordado entre as partes, acompanhados de Boletim de Medição relativo aos serviços efetivamente executados, entregue mediante recibo à FISCALIZAÇÃO, que, após análise, se manifestará conclusivamente sobre a aceitação ou não;

7.6. Em caso de conformidade, a FISCALIZAÇÃO informará à CONTRATADA a aceitação da fase e autorizará a emissão dos documentos de cobrança (medição e pagamento);

7.7. Os serviços que não estiverem em conformidade com o contratado serão impugnados pela FISCALIZAÇÃO, que discriminará as irregularidades encontradas e providenciará a imediata comunicação dos fatos à CONTRATADA, ficando esta, com o recebimento da referida comunicação, cientificada da obrigação de sanar as irregularidades apontadas e de que estará, conforme o caso, passível das sanções cabíveis;

7.8. A contratante reserva-se o direito de rejeitar no todo ou em parte os serviços entregues, se em desacordo com os termos do Contrato, do Edital e seus Anexos;

7.9. À CONTRATADA caberá sanar as falhas apontadas, submetendo os serviços impugnados a nova verificação da FISCALIZAÇÃO, quando então contará novo prazo de avaliação;



7.10. Atrasos nos prazos de entrega das fases ou etapas decorrentes de descumprimentos de orientações da FISCALIZAÇÃO serão de inteira responsabilidade da CONTRATADA;

7.11. A Fiscalização determinará o afastamento imediato de profissionais que se mostrem inadequados para conduzir ou executar serviços, devendo a CONTRATADA providenciar a reposição em 48 (quarenta e oito) horas, não constituindo este fato, motivação para atrasos.

CLÁUSULA OITAVA - DO ACOMPANHAMENTO DA OBRA PELO RESPONSÁVEL TÉCNICO.

8.1. A obra será acompanhada pelo(s) Responsável(eis) Técnico(s) da CONTRATADA, cujas responsabilidades englobam a gestão dos trabalhos, a interlocução entre a CONTRATADA e o contratante durante a execução do Contrato e a integração de todos os serviços;

8.2. O Responsável Técnico deverá ser obrigatoriamente o profissional que efetivamente irá assumir a execução dos serviços de sua área de atuação e deverá participar da execução dos serviços até a conclusão final do Contrato;

8.3. Caso o Responsável Técnico, no decorrer da execução dos serviços, se tornar impedido de continuar sua atividade, em face de fatos imprevistos, licença médica de longa duração, demissão ou outros e, ainda, caso se mostrar inapto na condução de suas atividades, seja por falta de conhecimento técnico, não participação efetiva na condução dos trabalhos, falta de interesse pelo trabalho, não cumprimento das orientações repassadas pela FISCALIZAÇÃO, dentre outros, deverá ser substituído pela CONTRATADA, por profissional de experiência equivalente ou superior, desde que aprovado pela contratante;

8.4. Somente será admitida a substituição do Responsável Técnico cuja capacitação, experiência e qualificação técnica tenha contribuído para a classificação da CONTRATADA no processo licitatório por outro com capacitação, experiência e qualificação técnica, devidamente comprovadas, equivalente ou superior à do profissional substituído. A proposta de substituição de profissional deverá ser feita por escrito, fundamentada e instruída com as provas necessárias à comprovação da situação que se apresenta, e incluirá a indicação do novo profissional com o respectivo acervo técnico. Para a sua efetivação a proposta de substituição deverá ser apreciada e aprovada pela contratante;

JP



8.5. Aprovada a substituição, a CONTRATADA deverá entregar a contratante a baixa da ART do Responsável Técnico que será substituído, bem como a entrega da ART de substituição do profissional responsável pelas atividades;

8.6. O Responsável Técnico da CONTRATADA deverá acompanhar o serviço durante toda a execução do Contrato, devendo gerenciar todo o serviço e zelar pela segurança dos operários e dos usuários da edificação.

CLÁUSULA NONA - DO CRONOGRAMA FÍSICO-FINANCEIRO.

9.1. Em até 10 dias após a assinatura do Contrato, a CONTRATADA deverá apresentar CRONOGRAMA FÍSICO-FINANCEIRO para a execução da obra, que será objeto de análise e aprovação pela FISCALIZAÇÃO, podendo ser modificado para atender às necessidades da contratante. Nesta fase será considerada, também, a adequação entre as parcelas financeiras pretendidas e a disponibilidade orçamentária. Caso a contratante entenda haver desequilíbrio, o cronograma poderá ser alterado;

9.2. O cronograma físico-financeiro passará a ser parte integrante do Contrato;

9.3. A CONTRATADA deverá conduzir a obra contínua e regularmente, dentro do cronograma estabelecido. Ocorrendo qualquer atraso nas etapas de serviços programados, poderá a FISCALIZAÇÃO ordenar o aumento na equipe de operários no canteiro de obras, e/ou aumento de horários (turnos) de trabalho, cabendo à CONTRATADA o ônus das despesas adicionais.

CLÁUSULA DÉCIMA - DO DIÁRIO DE OBRA.

10.1. A CONTRATADA providenciará e manterá um livro denominado "Diário de Obra", onde serão anotadas todas as ocorrências, conclusão de eventos, atividades em execução formais, solicitações e informações diversas que, a critério das partes, devam ser objeto de registro;

10.2. O Diário de Obra deverá ter todas as suas páginas numeradas em ordem sequencial, em 2 (duas) vias;

10.3. A FISCALIZAÇÃO anotará no Diário de Obra todas as ocorrências relacionadas com a execução dos serviços, determinando o que for necessário à regularização das faltas ou defeitos observados;

10.4. Caberá ao Responsável Técnico da CONTRATADA o seu preenchimento diário, dando ciência imediata à FISCALIZAÇÃO que destacará a primeira via



de cada página, para seu controle e arquivo. A segunda via deverá ficar no próprio diário e será entregue à FISCALIZAÇÃO.

CLÁUSULA DÉCIMA PRIMEIRA - DAS OBRIGAÇÕES DA CONTRATADA.

A **CONTRATADA**, dentre outras obrigações constantes do Anexo I (Projeto Básico) do Edital da Tomada de Preços n° _____, cabe as seguintes:

11.1. Providenciar Anotação de Responsabilidade Técnica - ART junto ao CREA-CE e seu respectivo pagamento, no prazo de até 10 (dez) dias após a assinatura do Contrato;

11.2. Se fazer representar por técnico especializado, em visita prévia aos locais onde serão executados os serviços, para conhecimento das características, dificuldades e condições especiais para realização dos mesmos, quando serão prestados todos e quaisquer esclarecimentos adicionais à presente especificação;

11.3. Encaminhar, antes do início dos trabalhos, documento com nomes e números das identidades dos funcionários que executarão os serviços, atualizando essa lista a cada novo empregado que for contratado ou dispensado;

11.4. Manter os funcionários devidamente identificados e trajados de forma condizente com o serviço a executar;

11.5. Executar os serviços de acordo com as especificações, sendo que qualquer solicitação de modificação e/ou qualquer esclarecimento adicional deverão ser formulados por escrito, com a devida fundamentação, e submetidos à análise da Fiscalização;

11.6. Obedecer às normas e recomendações em vigor, editadas pelos órgãos oficiais competentes ou entidades autônomas reconhecidas na sua área de atuação;

11.7. Responsabilizar-se totalmente pela guarda e conservação de seus materiais, ferramentas e equipamentos, não podendo esse serviço ficar a cargo da CONTRATANTE;

11.8. Diligenciar para que seus funcionários trabalhem com os Equipamentos de Proteção Individual (EPI's) necessários, segundo as normas vigentes, bem como frente ao grau de nocividade química presente em alguns produtos a serem manipulados no canteiro, ficando a cargo da CONTRATADA e às suas





expensas o seu fornecimento. A Fiscalização poderá paralisar os serviços enquanto tais empregados não estiverem protegidos, ficando o ônus da paralisação por conta da CONTRATADA, sem prejuízo do cumprimento dos prazos originalmente pactuados no cronograma de execução;

11.8.1. Os equipamentos de proteção individual a serem exigidos durante toda a execução da obra, sem prejuízo de outros que porventura se façam necessários, são os seguintes:

- a) Uniformes;
- b) Botas;
- c) Luvas;
- d) Capacetes;
- e) Óculos;
- f) Protetor auricular; e,
- g) Máscara.

11.9. Prestar à CONTRATANTE todos os esclarecimentos que lhes forem solicitados e dar pronto atendimento às suas reclamações;

11.10. Submeter à aprovação prévia da CONTRATANTE todas as intenções de substituição de materiais e equipamentos especificados por outros ditos equivalentes, podendo o CONTRATANTE determinar a troca de material ou equipamento equivalente que tenha sido utilizado e/ou instalado sem aprovação prévia, incluindo-se o refazimento de serviços cujo insumo principal utilizado encontrar-se em idêntica situação;

11.11. Apresentar cronograma físico-financeiro detalhado da execução dos serviços, observando o prazo determinado;

11.12. Substituir os materiais e corrigir os serviços executados não aceitos pela CONTRATANTE;

11.13. Manter durante a execução do Contrato todas as condições de habilitação e qualificação que ensejaram sua contratação;

11.14. Proteger adequadamente todos os móveis e utensílios da CONTRATANTE que estiverem no local do serviço e/ou em seus acessos, responsabilizando-se por quaisquer danos ocorridos no patrimônio público envolvido e/ou de terceiros;



11.15. Executar a obra de acordo com a melhor técnica aplicável, com zelo e diligência, em conformidade com as especificações, normas pertinentes e demais disposições constantes do Edital de licitação;

11.16. Fornecer todos os materiais, novos e, de primeira qualidade, assim entendidos aqueles que garantam maior durabilidade, manutenibilidade e que possibilitem a competição no mercado, indispensáveis à boa execução da obra e que satisfaçam às normas pertinentes, especificações e instruções dos respectivos fabricantes;

11.17. Fornecer, a suas expensas e sob sua responsabilidade, todo os materiais e equipamentos, bem como toda a mão-de-obra direta ou indireta a ser empregada na obra, devendo os serviços serem executados por profissionais idôneos, devidamente qualificados e aceitos pela FISCALIZAÇÃO;

11.18. Fornecer todos os materiais, mão-de-obra e serviços essenciais ou complementares, eventualmente não mencionados em especificações e/ou não indicados em desenhos e/ou listas de materiais do projeto, mas imprescindíveis à completa e perfeita realização da obra;

11.19. Assumir as despesas referentes a transportes, cargas, descargas e movimentação de materiais, suas respectivas perdas e estocagem, dentro e fora do canteiro de obras;

11.20. Pagar, rigorosamente em dia, os salários dos empregados e, na obra, as contribuições previdenciárias, do FGTS, as despesas decorrentes de leis trabalhistas e outros encargos sociais, o Imposto Sobre Serviços (ISS), os tributos, emolumentos e quaisquer outras despesas incidentes sobre o Contrato;

11.21. Responsabilizar-se, em relação aos seus empregados, por todas as despesas decorrentes da execução da obra, tais como: salários, seguros de acidente, taxas, impostos e contribuições, indenizações, vales-refeição, vales-transporte e outras que porventura venham a ser criadas e exigidas;

11.22. Assumir a responsabilidade por todas as providências e obrigações estabelecidas na legislação específica de acidentes do trabalho, quando, em ocorrência da espécie, forem vítimas os seus empregados no desempenho dos serviços ou em conexão com eles, ainda que acontecido em dependência da contratante;



11.23. Permitir, à FISCALIZAÇÃO e àqueles a quem a contratante formalmente indicar, acesso às suas instalações e a todos os locais onde estiverem sendo estocados materiais relacionados com a obra;

11.24. Apresentar, sempre que solicitado pela contratante, qualquer documento comprobatório de regularidade de execução da obra, bem como os relativos aos encargos com o pessoal empregado;

11.25. Acatar a determinação da FISCALIZAÇÃO, no sentido de suspender ou paralisar todo e qualquer serviço em andamento que não esteja sendo executado dentro dos parâmetros das normas técnicas e de acordo com as especificações;

11.26. Comunicar imediatamente à FISCALIZAÇÃO toda e qualquer irregularidade ou dificuldade que impossibilite a execução do Contrato;

11.27. Não transferir a outrem, no todo ou em parte, a execução deste Contrato, sem prévia e expressa anuência da contratante, sendo que a responsabilidade técnica caberá à CONTRATADA, em qualquer caso, e não será transferida, sob nenhum pretexto;

11.28. Obedecer às recomendações dos fabricantes na aplicação dos materiais industrializados e nos de emprego especial, cabendo-lhe, em qualquer caso, a responsabilidade técnica e o ônus decorrente da má aplicação dos mesmos;

11.29. Manter as áreas de trabalho continuamente limpas e desimpedidas, observando o disposto na legislação e nas normas relativas à proteção ambiental.

CLÁUSULA DÉCIMA SEGUNDA - DAS OBRIGAÇÕES DA CONTRATANTE.

O CONTRATANTE obriga-se a:

12.1. Disponibilizar o local e os meios para a execução dos serviços.

12.2. Efetuar os pagamentos nas condições e preços pactuados.

12.3. Acompanhar e fiscalizar a execução do Contrato por meio de representante especialmente designado, nos termos do art. 67 da Lei n° 8.666/1993.



12.4. Programar, periodicamente, os serviços que deverão ser cumpridos pela CONTRATADA, de forma a garantir as condições de segurança das instalações e das pessoas.

12.5. Notificar, por escrito, à CONTRATADA, a ocorrência de eventuais imperfeições no curso da execução dos serviços, fixando prazo para a sua correção.

12.6. Colocar à disposição da CONTRATADA local para guarda dos materiais e equipamentos, bem como guarda dos uniformes e outros pertences dos empregados.

12.7. Proporcionar todas as facilidades para que a CONTRATADA possa desempenhar seus serviços dentro das normas estabelecidas.

12.8. Não permitir execução de tarefas em desacordo com as normas preestabelecidas.

12.9. Aplicar as penalidades previstas no presente Contrato, na hipótese de a **CONTRATADA** não cumprir com o compromisso assumido, mantido as situações normais, arcando a **CONTRATADA** com quaisquer prejuízos que tal ato possa acarretar à Administração.

CLÁUSULA DÉCIMA TERCEIRA - DO RECEBIMENTO E ACEITAÇÃO DA OBRA.

13.1. O recebimento da obra obedecerá ao disposto na Lei nº 8.666/1993, art. 73, inciso I, alíneas a e b e seus parágrafos, e demais condições estabelecidas no Edital e seus Anexos;

13.2. Concluída a obra, a CONTRATADA notificará o contratante por meio de Ofício entregue à FISCALIZAÇÃO;

13.3. Recebida a notificação da conclusão da obra, o contratante procederá ao Recebimento de Obra;

13.4. O prazo de Recebimento Provisório da obra será de até 15 (quinze) dias, contados a partir do recebimento de comunicação escrita da CONTRATADA;

13.5. Em seguida, a contratante realizará vistoria para verificação da qualidade e do quantitativo do serviço executado e sua consequente aceitação;



13.6. Os materiais ou equipamentos fornecidos, como também, os serviços executados pela CONTRATADA que não atenderem às especificações ou condições avençadas, serão recusados pela fiscalização e deverão ser substituídos ou refeitos, no prazo de até 15 (quinze) dias, com nova notificação à FISCALIZAÇÃO quando do seu término;

13.7. Verificado o adequado cumprimento de todas as condições do Contrato, a contratante receberá definitivamente a obra, lavrando o Termo de Recebimento Definitivo, que será assinado pelas partes e dirigido à autoridade competente;

13.8. O Termo de Recebimento Definitivo não exclui a responsabilidade da CONTRATADA pela perfeita execução dos serviços realizados, cabendo-lhe sanar quaisquer irregularidades ou incompatibilidades detectadas posteriormente, em conformidade com o art. 618 do Código Civil.

CLÁUSULA DÉCIMA QUARTA - DAS NORMAS DE MEDIÇÃO E PAGAMENTO.

14.1. As medições serão realizadas **mensalmente**, ou em periodicidade menor, a critério da Administração com base no cronograma aprovado, contados a partir do início efetivo dos serviços, considerando os serviços efetivamente realizados e concluídos satisfatoriamente no período;

14.2. Entendem-se como serviços concluídos satisfatoriamente aqueles formalmente aprovados pela FISCALIZAÇÃO, dentro do prazo estipulado;

14.3. Não será realizada, sob hipótese alguma, a medição e o pagamento de materiais e/ou equipamentos adquiridos constantes de serviços ainda não executados pela CONTRATADA;

14.4. As medições e pagamentos serão realizados por percentuais de serviços concluídos, não sendo aplicável a medição de itens isolados da sua mão-de-obra ou simplesmente extraíndo-se o seu valor da composição de custos unitários;

14.5. Na conclusão da obra, e por ocasião de seu recebimento, a FISCALIZAÇÃO poderá reter um percentual de até 10% (dez por cento) do valor global do Contrato e/ou de seus serviços, que somente será(ão) medido(s) e pago(s) após a realização de verificações, ensaios e/ou testes que indiquem o perfeito funcionamento do(s) serviço(s) em questão;



14.6. Perdas, sobras, quebras de unidades, ineficiência de mão-de-obra e outros, deverão ser considerados na composição de custos unitários, não sendo, em hipótese alguma, considerados na medição;

14.7. Após aprovada a medição pela FISCALIZAÇÃO e para que a contratante possa efetuar o devido pagamento, nos termos do Edital e do Contrato, poderá a CONTRATADA emitir e apresentar a respectiva Nota Fiscal, devidamente acompanhada dos documentos pertinentes abaixo relacionados:

- a) Certidão Negativa de Débito da Previdência Social - CND;
- b) Certidão Conjunta Negativa de Débitos relativos a Tributos Federais e à Dívida Ativa da União;
- c) Certidão Negativa de Débitos junto aos Governos Estadual/Distrital/Municipal;
- d) Certificado de Regularidade do FGTS - CRF.

CLÁUSULA DÉCIMA QUINTA - DO REAJUSTAMENTO.

15.1 Quando o período de execução dos serviços ultrapassar 1(um) ano, contado da data de apresentação da proposta, os preços poderão ser reajustados a partir desta data, para cobrir flutuações de custos dos insumos na mesma proporção e periodicidade da variação verificada no índice especificado, se for o caso e devidamente comprovado em procedimento administrativo. Os montantes dos pagamentos serão reajustados na forma da lei com a aplicação da seguinte fórmula de reajuste:

$$R = (I^1 - I^0) / I^0 \times V$$

Onde:

R = Reajuste.

I¹ = índice do mês do fato gerador do evento do faturamento.

I⁰ = índice do mês da apresentação da proposta.

V = Valor da fatura a ser reajustada.

I¹ e I⁰ = fornecidos pelo INCC da Fundação Getúlio Vargas, Obras Rodoviárias.

CLÁUSULA DÉCIMA SEXTA - DA CLASSIFICAÇÃO ORÇAMENTÁRIA.

16.1. Os recursos financeiros correrão por conta das seguintes dotações orçamentárias:

UNIDADE GESTORA	PROGRAMA	ELEMENTO DE DESPESA	SUBELEMENTO	FONTES DE RECURSO
-----------------	----------	---------------------	-------------	-------------------



1101 - Fundo Municipal de Saúde.	Fundo de	10.301.0007.1.011 - Construção, Amp. e Requalificação e Equip. de Unidades de Atenção Primária.	4.4.90.51.00 - Obras e instalações.	4.4.90.51.91	1500100200 - Receita de Imposto e Trans. - Saúde.
					1600000000 - Transferência SUS Bloco de manutenção.
					1601000000 - Transferência SUS Bloco de Estruturação.
					1603000000 - Trans SUS Bloco de Estruturação-COVID-19.
					1631000000 - Transferência de convênio-União/Saúde.
					1632000000 - Transferência de convênio-Estados/Saúde.
					1706000000 - Transferência Especial da União.
					1749000000 - Outras Vinculações de Transferências.

CLÁUSULA DÉCIMA SÉTIMA - DAS PENALIDADES.

17.1. Por ilícitos cometidos na licitação ou na execução do Contrato, a Prefeitura Municipal de Beberibe/CE poderá, garantida a prévia defesa, aplicar as sanções previstas na lei nº 8.666/1993:

I - Advertência;

II - Multa de:

a) Até 0,33% ao dia sobre o valor da proposta, no caso de atraso injustificado na entrega de qualquer serviço, limitada a incidência de 30 (trinta) dias;

b) até 10,0 % cumulativo com a letra "a" deste inciso, sobre o valor da proposta, no caso de atraso injustificado na entrega de qualquer serviço, superior a 30 (trinta) dias ou não assinatura do Contrato;

III - suspensão temporária de participação em licitação e impedimento de contratar com a Administração, por prazo não superior a 2 (dois) anos;

IV - declaração de inidoneidade para contratar com a Administração Pública enquanto perdurarem os motivos determinantes da punição ou até que seja



promovida a reabilitação perante a própria autoridade que aplicou a penalidade.

17.2. As sanções previstas nos incisos I, III e IV poderão ser aplicadas juntamente com a do inciso II, facultada a defesa prévia do interessado, no respectivo processo, no prazo de 5 (cinco) dias úteis.

17.3. As multas porventura aplicadas serão descontadas dos pagamentos devidos pelo CONTRATANTE ou cobradas diretamente da CONTRATADA, administrativa ou judicialmente.

17.4. Esgotados os meios administrativos para cobrança do valor devido pela CONTRATADA ao CONTRATANTE, este será encaminhado para inscrição em dívida ativa.

17.5. Caso o valor da garantia seja utilizado no todo ou em parte para o pagamento da multa, esta deve ser complementada no prazo de até 10 (dez) dias úteis, contado da solicitação do CONTRATANTE.

17.6. Serão considerados injustificados os atrasos não comunicados tempestivamente ou indevidamente fundamentados.

17.7. O pagamento da multa não eximirá o CONTRATADO de corrigir as irregularidades que deram causa à penalidade.

CLÁUSULA DÉCIMA OITAVA - DA RESCISÃO CONTRATUAL

18.1. A inexecução deste Contrato por qualquer dos motivos constantes do art. 78 da Lei nº 8.666/93, é causa para sua rescisão, na forma do art. 79 e com as consequências previstas no art. 80, do mesmo diploma legal.

18.2. No caso de rescisão provocada por inadimplemento da **CONTRATADA**, o **CONTRATANTE** poderá reter, cautelarmente, os créditos decorrentes do presente Contrato até o valor dos prejuízos causados, já calculados ou estimados.

18.3. No procedimento que visa à rescisão do presente Contrato, será assegurado o contraditório e a ampla defesa, no prazo de 5 (cinco) dias, sem prejuízo da possibilidade de a **CONTRATADA** adotar motivadamente, providências acauteladoras.

CLÁUSULA DECIMA NONA - DOS ACRÉSCIMOS E SUPRESSÕES



19.1. A **CONTRATADA** fica obrigada a aceitar, nas mesmas condições contratuais, os acréscimos ou supressões no objeto contratual até o limite de 50% (cinquenta por cento) do valor inicial deste Contrato, conforme disposto nos parágrafos 1º e 2º do art. 65 da Lei nº 8666/93.

CLÁUSULA VIGÉSIMA - DA PUBLICAÇÃO

20.1. Em conformidade com o disposto no Parágrafo único do artigo 61 da Lei nº 8.666/93, o presente Contrato será publicado na imprensa oficial, na forma de extrato.

CLÁUSULA VIGÉSIMA PRIMEIRA - DO FORO

21.1. Fica eleito o foro da Comarca de Beberibe/CE, para dirimir toda e qualquer controvérsia oriunda do presente, que não possa ser resolvida pela via administrativa, excluindo-se, desde já, qualquer outro, por mais privilegiado que seja.

E, por estarem justas e acertadas, as partes firmam, em 02 (duas) vias, o presente instrumento contratual, depois de lido e achado conforme, para que produza seus efeitos jurídicos e legais.

Beberibe/CE, _____ de _____ de ____.

CONTRATANTE

CONTRATADA

TESTEMUNHAS:

1. _____
CPF: _____

2. _____
CPF: _____

Handwritten signature

