

PROPOSTA DE PREÇOS AJUSTADA

Ao
Pregoeiro
Prefeitura Municipal de Beberibe/CE.

Ref.: Pregão Eletrônico nº 03.08.03/2023

Pelo presente instrumento, vimos apresentar nossa proposta de preços relativa ao objeto desta licitação, bem como as informações, condições de proposta e declarações exigidas no Edital do pregão acima citado.

1. Identificação do Licitante

Nome da empresa: AUTLOC COMÉRCIO E REPRESENTAÇÃO DE VEÍCULOS E MÁQUINAS LTDA
CNPJ: 06.951.836/0001-58 e INSCRIÇÃO ESTADUAL: 06.33502-7
ENDEREÇO: Av. Dom Aluísio A. dos Santos nº 671, Nossa Sra. da Conceição, Morada Nova, Ceará.
TELEFONE: (88)9.9900-9090 EMAIL: autloc_mn@hotmail.com
BANCO BRADESCO – 237 AGÊNCIA: 5438 Nº DA CONTA BANCÁRIA: 1030-8
REPRESENTANTE: José Weder Basílio Rabelo e CARGO: Sócio-proprietário CARTEIRA DE IDENTIDADE: 2004032028460 SSP CE e
CPF: 485.227.833-49
Banco: 237 - Bradesco Agência: 5438 Conta Corrente: 1030-8

2. Condições Gerais da Proposta

A presente proposta é válida por 60 (sessenta) dias contados da data de sua apresentação.

3. Pelo presente, a empresa acima qualificada, por meio do signatário, que legalmente a representa, declara e garante que:

- Examinou cuidadosamente todo o Edital e Anexos e aceita todas as condições nele estipuladas e que, ao assinar a presente declaração, renuncia ao direito de alegar discrepância de entendimento com relação ao Edital;

- Que cumpre plenamente as disposições normativas relativas ao trabalho do menor, contida na Lei nº 9.854, de 27/10/1999 e na Constituição Federal de 1988;
- Que tomou conhecimento de todas as informações e das condições para cumprimento das obrigações, objeto da presente licitação;
- Que sua proposta engloba todas as despesas referentes ao fornecimento, bem como todos os tributos, encargos sociais e trabalhistas, garantia, frete e quaisquer outras despesas que incidam ou venham incidir sobre o objeto da licitação.

ITEM	ESPECIFICAÇÕES	MARCA	UND	QUANT.	PREÇO UNIT. (R\$)	PREÇO TOTAL (R\$)
01	Grade Aradora – controle remoto: profundidade sulco: 150 a 250 MM. Quantidade disco: mínimo 18, Largura Arada: Aproximadamente 2.300 MM, potência mínima requerida trator: 75 HP, Tipo Mancais: Lubrificado a óleo, sistema de transporte: rodas/acionadas pistão hidráulico, espaçamento: aproximadamente 270 MM. Características adicionais: controle remoto e rodeiros simples com mancal axial. Estrutura: Vigas tubulares, tipo engate: De arrasto, diâmetro. Disco: mínimo 26 polegadas.	ASUS ROMHA	UND	01	R\$ 57.200,00	R\$ 57.200,00
02	Grade Niveladora de arrasto com 36 discos, com largura de trabalho de aproximadamente 3000mm, espaçamento entre disco de 175 mm, com peso aproximados de 1700 kg, com diâmetro de eixo de no mínimo 1.1/4 polegadas e profundidade de trabalho de 50 a 150 mm.	ASUS ROMHA	UND	01	R\$ 57.300,00	R\$ 57.300,00
VALOR TOTAL DO LOTE						R\$ 114.500,00

VALOR GLOBAL DA PROPOSTA: R\$ 114.500,00 (Cento e quatorze mil e quinhentos reais).

Morada Nova, Ceará, 23 de Março de 2023

JOSE WEDER BASILIO
WEDER BASILIO
RABELO:48522783349
Assinado de forma digital por JOSE WEDER BASILIO
RABELO:48522783349
Dados: 2023.03.23 14:38:16 -03'00'

JOSE WEDER BASILIO RABELO – Sócio-proprietário
RG Nº 2004032028460 SSP CE
CPF Nº 485.227.833-49



MANJATO TRATORES LTDA

CNPJ: 00.492.308/0001-00

Insc. Estadual: 115/0028936 – Insc. Municipal: 1234
Av. Comércio, 1496 - Santo Augusto – RS
CEP: 98.590-000 - Fone/Fax: 55 3781-1131

Email: manjato.rs@gmail.com

CONTATOS: LUIZ AUGUSTO (55) 9 9994-3288 – EDUARDO (55) 9 9914-8389
DADOS BANCÁRIOS: BCO. DO BRASIL AG.: 0732-3 C/C.: 3593-9

À PREFEITURA MUNICIPAL DE BEBERIBE / CE PREGÃO ELETRÔNICO Nº 03.08.03/2023

Pelo presente instrumento, vimos apresentar nossa proposta de preços relativa ao objeto desta licitação, bem como as informações, condições da proposta e declarações exigidas no Edital do pregão acima citado.

Declaramo-nos de pleno acordo com os termos e condições do Edital modalidade pregão eletrônico nº 03.08.03/2023, apresentando a seguinte proposta financeira:

PROPOSTA FINANCEIRA

ITEM	QUANT.	DESCRIÇÃO	PREÇO UNIT. R\$	PREÇO TOTAL R\$
03	01 Unidade	Roçadeira hidráulica articulada unidade rotativa. Para roçagem de aceiros, margens de caminhos, rodovias, poda de cercas vivas e arbustos. acoplamento dos tratores agrícolas pelo sistema hidráulico três pontos com acionamento pela tomada de força. estrutura e componentes reforçados dimensionados. potência mínima de 75cv na tomada de força, condicionado a um peso mínimo de 1.000kg, para proporcionar um adequado equilíbrio ao conjunto. tela de proteção para segurança. sistema de acionamento do comando hidráulico através de cabos. com unidade de corte rotativa de 1,20 - 1,40m de largura de trabalho. Marca: Lavrale, modelo: RHA140 Rotativa	R\$ 78.100,00 (Setenta e oito mil e cem reais)	R\$ 78.100,00 (Setenta e oito mil e cem reais)

- ** Garantia dos Equipamentos: Cfe edital/fabricante **Validade a Proposta: 60 dias. ** Prazo de Entrega : Cfe edital
** Assistência Técnica: Própria licitante, revenda autorizada da marca cotada; E/ou Fabricante da máquina;
** Declaramos que estamos sob o Regime de Tributação de Empresa de Pequeno Porte, conforme estabelece o artigo 3o da Lei Complementar 123, de 14 de dezembro de 2006.
** Declaramos que cumprimos plenamente todos os requisitos de habilitação exigidos nesta licitação.
** Declaramos que temos pleno conhecimento de todos os aspectos relativos à licitação em causa e nossa plena concordância com as condições estabelecidas no Edital e seus anexos. Declaramos ainda, que estão incluídas no valor cotado todas as despesas com fretes, impostos, taxas e encargos sociais, obrigações trabalhistas, previdenciárias, fiscais e comerciais, assim como quaisquer outras que incidam sobre a contratação.
** Declaramos que os itens ofertados atendem a todas as especificações descritas no edital.
** Declara e garante que:
➤ Examinou cuidadosamente todo o Edital e Anexos e aceita todas as condições nele estipulados e que, ao assinar a presente declaração, renuncia ao direito de alegar discrepância de entendimento com relação ao Edital;
➤ Que cumpre plenamente as disposições normativas relativas ao trabalho do menor, contida na Lei nº 9.854, de 27/10/1999 e na Constituição Federal de 1988;
➤ Que tomou conhecimento de todas as informações e das condições para cumprimento das obrigações, objeto da presente licitação;
➤ Que sua proposta engloba todas as despesas referentes ao fornecimento, bem como todos os tributos, encargos sociais e trabalhistas, garantia, frete e quaisquer outras despesas que incidam ou venham incidir sobre o objeto da licitação.
** Demais prazos e condições: Cfe edital

**** Assinatura contrato/ata registro de preços, contatos e envio de documentos: Sr. Eduardo Weiler Schmitz, Procurador da Empresa - Cpf: 012.591.600-09, RG 1087877963, Casado, End.: Avenida do Comércio, 1496 – Bairro Getúlio Vargas, Município de Santo Augusto/RS – Cep: 98.590-000, fone: 55 9 9914-8389, email: ews.licita@gmail.com**

Data: 03 de abril de 2023

MANJATO
TRATORES
LTDA:00492
308000100

Assinado de forma digital por
MANJATO TRATORES
LTDA:00492308000100
DN: c=BR, o=ICP-Brasil, st=RS,
l=SANTO AUGUSTO, ou=Secretaria
da Receita Federal do Brasil - RFB,
ou=RFB e-CNPJ A1,
ou=20085105000106,
ou=presencial, cn=MANJATO
TRATORES LTDA:00492308000100
Dados: 2023.04.03 15:05:00 -03'00'

Eduardo Weiler Schmitz
CPF 012.591.600-09
RG 1087877963

00.492.308/0001-00

MANJATO TRATORES LTDA

Av. do Comércio, 1496
CEP 98590-000 - SANTO AUGUSTO/RS



MANJATO

PEÇAS E IMPLEMENTOS AGRÍCOLAS

MANJATO TRATORES LTDA

CNPJ: 00.492.308/0001-00

Insc. Estadual: 115/0028936 – Insc. Municipal: 1234

Av. Comércio, 1496 - Santo Augusto – RS

CEP: 98.590-000 - Fone/Fax: 55 3781-1131

Email: manjato.rs@gmail.com

CONTATOS: LUIZ AUGUSTO (55) 9 9994-3288 – EDUARDO (55) 9 9914-8389

DADOS BANCÁRIOS: BCO. DO BRASIL AG.: 0732-3 C/C.: 3593-9



**MOÇADEIRA
HIDRÁULICA ARTICULADA
ESMALEZADORA HIDRÁULICA ARTICULADA**

LAVRALE

SETOR DE LICITAÇÃO - P.M. DE BEBERIBE
Página 378
Rubrica A

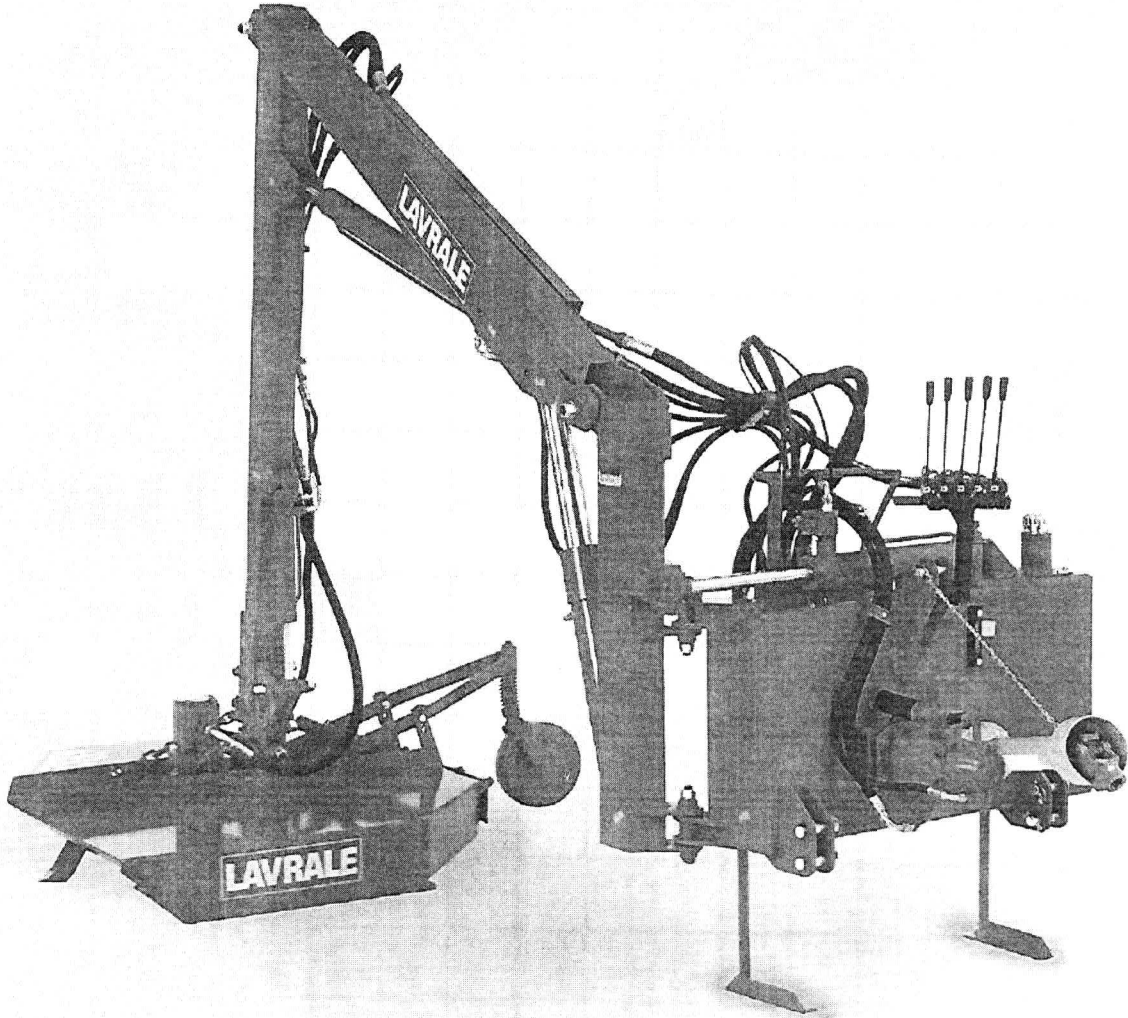

**Série / Serie
RHA**

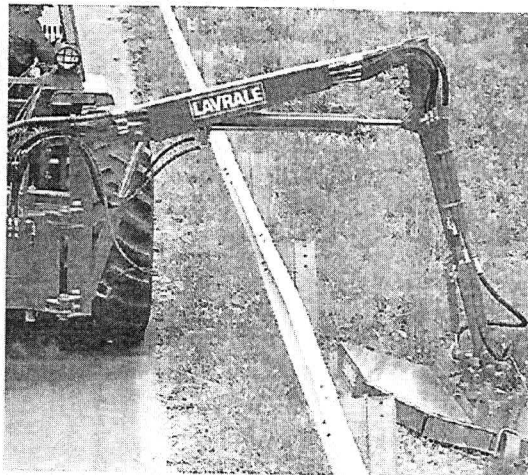

POÇADEIRA HIDRÁULICA ARTICULADA ESMALEZADORA HIDRÁULICA ARTICULADA

Série / Serie RHA

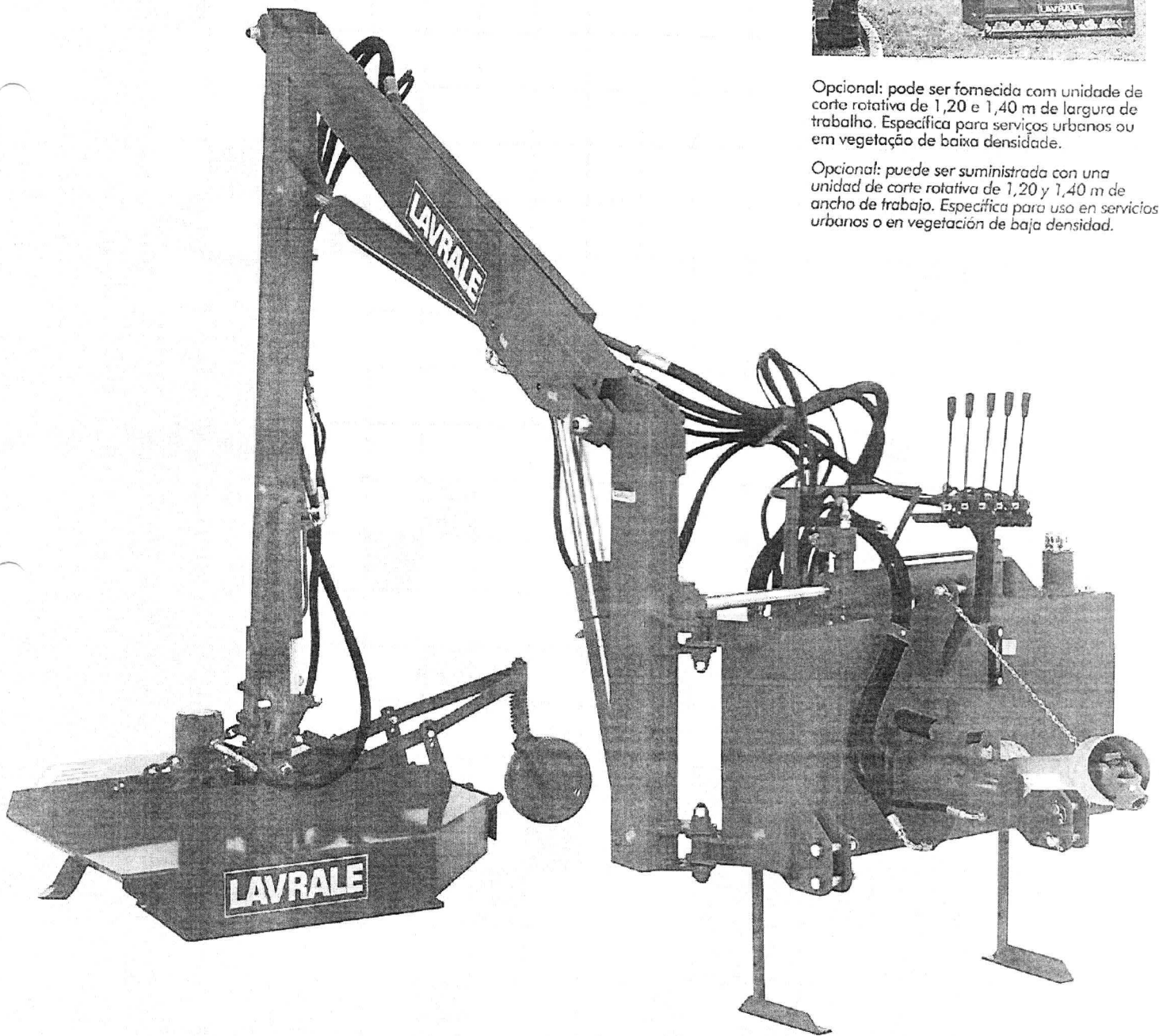

Opcional: pode ser fornecida com unidade de corte rotativa de 1,20 e 1,40 m de largura de trabalho. Especifica para serviços urbanos ou em vegetação de baixa densidade.

Opcional: puede ser suministrada con una unidad de corte rotativa de 1,20 y 1,40 m de ancho de trabajo. Especifica para uso en servicios urbanos o en vegetación de baja densidad.

ROÇADEIRA HIDRÁULICA ARTICULADA DESMALEZADORA HIDRÁULICA ARTICULADA

- Ideal para roçagem de aceiros, margens de caminhos, rodovias, podas de cercas vivas e arbustos na versão roçadeira;
 - Estrutura e componentes reforçados, dimensionados para suportarem trabalho contínuo e pesado;
 - Dois circuitos hidráulicos independentes facilitam os movimentos e reduzem a geração de calor. Possui válvulas de alívio independentes em cada circuito hidráulico, proporcionando segurança e proteção contra impactos;
 - Acoplamento aos tratores agrícolas pelo sistema hidráulico 3 pontos com acionamento pela tomada de força (540 r.p.m. / CAT II);
 - Potência mínima de 59 cv na tomada de força (genericamente tratores com potência acima de 75 cv);
 - Comandos simples, extremamente acessíveis ao operador. Tela de proteção para sua segurança. Sistema de acionamento do comando hidráulico através de cabos;
 - Grande maleabilidade, sua articulação permite transpor obstáculos e efetuar o corte nos planos horizontal e vertical, em acíves e em declives.
-
- *Ideal para la limpieza de canales "corta fuego", márgenes de caminos y de carreteras y poda de cercas y arbustos en la versión desmazeladora;*
 - *Estructura y componentes reforzados, desarrollados para soportar trabajo continuo y pesado;*
 - *Dos circuitos hidráulicos independientes facilitan los movimientos y reducen la generación de calor. Posee válvulas de alivio independientes en cada circuito hidráulico, ofreciendo seguridad y protección contra impactos;*
 - *Acoplamiento en los tractores agrícolas por el sistema hidráulico 3 puntos con accionamiento por la toma de fuerza (540 rpm / CAT II);*
 - *Potencia mínima de 59 cv en la toma de fuerza (genéricamente los tractores con potencia superior a 75 cv);*
 - *Comandos simples, extremamente accesibles al operador. Tela de protección para su seguridad. Sistema de accionamiento del comando hidráulico por los cables;*
 - *Con una gran operabilidad, su articulación permite superar obstáculos y realizar el corte en el plano horizontal y vertical, en bajadas y/o subidas.*

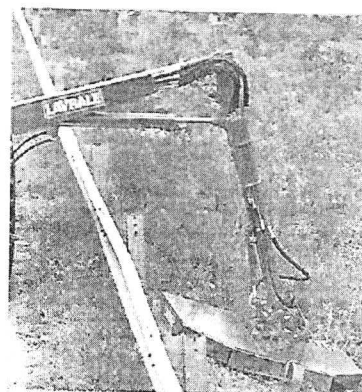

MOÇADEIRA HIDRÁULICA ARTICULADA SMALIZADORA HIDRÁULICA ARTICULADA

Série / Serie HA

Modelo/Modelo	ROCADEREIRA	ROTATIVA 120	ROTATIVA 140
Largura de corte (mm)/Ancho de corte (mm)	1,5	1,2	1,4
Altura de corte (m)/Altura de corte (m)	Mínimo de 20 mm / Mínima de 20 mm		
Número de navalhas (em aço carbono tratadas termicamente) Número de navajas (en acero carbono tratadas térmicamente)	2	40	36
Velocidade tangencial das navalhas Velocidad tangencial de navajas	120 m/s	40 m/s	
Velocidade de trabalho/Velocidad de trabajo	3 a 7 km/h, conforme as condições do terreno / 3 a 7 km/h, conforme las condiciones del terreno		
Peso aproximado com óleo (kg)/Peso aproximado con aceite (kg)	1050	1040	1080
Peso aproximado sem óleo (kg)/Peso aproximado sin aceite (kg)	900	900	930
Capacidade de óleo/Capacidad de aceite	Reservatório + cilindros = 140 litros / Depósito + cilindros = 140 litros		
Alcance de corte lateral (m)/Alcance de corte lateral (m)			4,30
Altura Máx. de Corte (m)/Altura Max. de corte (m)			6,04
Largura Máx. Transporte (m)/Ancho Max. Transporte (m)			1,94
Potência (cv)/Potencia (cv)	59 cv na TDP, acondicionado a um peso mínimo de 2500 kg (não lastreado), para proporcionar equilíbrio adequado ao conjunto/59 cv en la TDP, acondicionado a un peso mínimo de 2500 kg (no lastreado), para proporcionar un equilibrio adecuado al conjunto.		

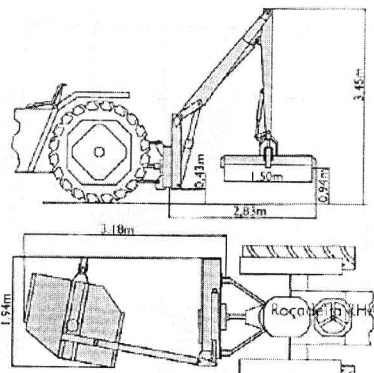
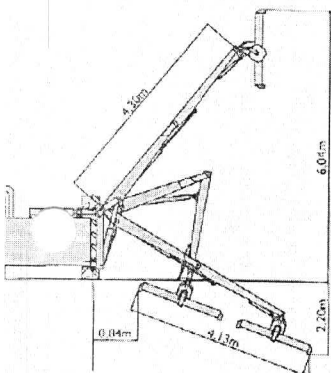

COMPARATIVO DE PRODUTIVIDADE COMPARATIVO DE PRODUCTIVIDAD

1 HOMEM X 1 MÁQUINA / 1 HOMBRE POR MÁQUINA

1 HOMEM / 1 HOMBRE

1 m de largura x 400 m de comprimento = 400 m²
(dia de 6 horas de trabalho efetivo)

1 m de ancho x 400 m de largo = 400 m²
(dia de 6 horas de trabajo efectivo)

1 MÁQUINA / 1 MÁQUINA

1,5 m de largura com velocidade de 3 km/h = 27.000 m²
(dia de 6 horas de trabalho efetivo)

1,5 m de ancho con velocidad de 3 km/h = 27.000 m²
(dia de 6 horas de trabajo efectivo)

**1 MÁQUINA = 68 HOMENS
1 MÁQUINA = 68 HOMBRES**

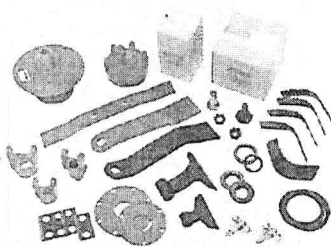

Peças originais Lavrale, garantia de qualidade e durabilidade.
Piezas originales Lavrale, garantia de calidad y durabilidad.

Concessionária

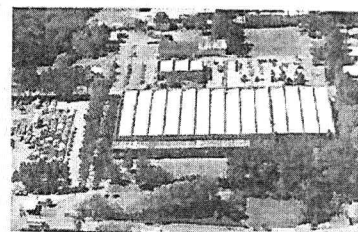

LAVRALE

Agritech Lavrale S.A. - Divisão Lavrale
Rua Oberdan Cavinato, 290 - Fone/Fax: 54-3258-8500
Caixa Postal 739 - 95055-450 - Caixa do Sul - RS - Brasil

www.lavrale.com.br